# SAINT SULPICE LA POINTE AGENDA

**SAISON CULTURELLE** | SEPTEMBRE **20** ▶ JANVIER **21** |

# #ça BOUGE à St Sul

Ville de Saint-Sulpice La Pointe

# SAINT SULPICE LA POINTE AGENDA

SEPT. 2020 ▶ JANV. 2021

**Pour vous repérer dans la saison culturelle de Saint-Sulpice-la-Pointe :**

- CONCERT / SPECTACLE
- EXPOSITION
- THÉÂTRE
- MANIFESTATION
- CONFÉRENCE

MANIFESTATIONS DE LA MÉDIATHÈQUE

- Littérature / lecture
- Atelier musical
- Atelier créatif
- Café-philo

Directeur de la publication : Raphaël Bernardin
Coordination : Service communication de la ville de Saint-Sulpice-la-Pointe

Tél. Mairie 05 63 40 22 00 - Service Action culturelle 05 63 40 20 81
Photos : ville de Saint-Sulpice-la-Pointe - Laurent Ringeval - Alain Pauzié - Henri Hassier
Titiphoto - NFCA Pictures - Fabien Debrabandere - Yunassey Gilori - Domi Decker -
Freepik

Impression à 3 000 exemplaires
Édition septembre 2020 - Sous réserve d'erreurs typographiques.

# ÉDITO

Chère Saint-Sulpicienne, Cher Saint-Sulpicien,

Pour cette rentrée, la culture, et notamment le spectacle vivant, maintient le cap dans notre ville malgré un début d'année si particulier qui nous a tous touché et qui a mis à l'arrêt tous les spectacles. Dans ce contexte particulier, la culture devient toujours plus nécessaire car la culture est synonyme de plaisir, de découvertes, d'échanges, d'émotions sans lesquels on ne peut se développer, grandir, rêver.

Nous en avons plus que jamais besoin et tous les acteurs de la culture se sont donc mobilisés pour vous offrir une nouvelle saison de spectacles. C'est une saison de joies, de bonheurs partagés, de réflexions aussi... pour tous, enfants, jeunes et adultes, qui s'annonce pour Saint-Sulpice-la-Pointe.

Acteurs essentiels, les associations restent motivées, avec pleins de projets en tête qui nous aideront à nous évader. Certains vont se lancer avec une nouvelle création quand d'autres nous feront partager de nouveaux univers. Une diversité toujours aussi riche qui impressionnera les grands comme les petits.

La programmation culturelle de cette fin d'année n'est qu'un préambule à la saison 2021 encore plus enthousiasmante ! À très vite !

**Laurent SAADI**
*Adjoint au Maire*
*délégué au rayonnement*
*de la Ville*

**Nadia OULD AMER**
*Conseillère municpale*
*déléguée aux affaires culturelles*

# CALENDRIER

## LA SAISON EN UN CLIN D'ŒIL

### SEPTEMBRE

**DU 1ER AU 25**
EXPOSITION *Alain Pauzié* ..... p06

**SAMEDI 05**
ALGORITHME OUVRE SA SAISON #13
..... p07

**SAMEDI 12** CAFÉ PHILO ..... p08
*L'éducation est-elle si importante que cela ?*

**SAM. 19 & DIM. 20** MANIFESTATION
*Tonnerre mécanique* ..... p09

**DU 25/09 AU 23/10**
EXPOSITION *Georges Rousse* ..... p06

### OCTOBRE

**SAMEDI 03** MANIFESTATION ..... p10-11
*Urban pop culture*

**DU 06 AU 30** EXPOSITION ..... p12
*Expo photo atelier MJC*

**VENDREDI 09** VERNISSAGE ..... p12
*Expo photo atelier MJC*

**SAMEDI 10** ÉVEIL MUSICAL ..... p12
*Chansons des animaux d'ailleurs*

**VENDREDI 16** CONCERT ..... p13
*Djazia Satour*

**SAMEDI 17** ATELIER CRÉATIF ..... p14
*Textile, les motifs*

**DU 23/10 AU 20/11**
EXPOSITION *Tony Cragg* ..... p06

**SAMEDI 24** CAFÉ PHILO ..... p14
*Jusqu'où une société tolérante peut-elle tolérer l'intolérance ?*

## NOVEMBRE

**SAMEDI 07** ÉVEIL MUSICAL ..... p15
*Chansons des animaux d'ici*

**DIMANCHE 08** SPECTACLE ..... p15
*La dompteuse de bulles*

**MERCREDI 18** ATELIER SCIENTIFIQUE
*Délires d'encre* ..... p16

**DU 20/11 AU 18/12**
EXPOSITION *Robert Malaval* ..... p06

**JEU. 26, VEN. 27 & SAM. 28**
SPECTACLE *Sur le pont* ..... p17

## DÉCEMBRE

**SAMEDI 05** ÉVEIL MUSICAL ..... p18
*Chansons pour attendre Noël*

**VENDREDI 11** CONCERT ..... p18
*Cauvin - Suarez*

**DU 18 AU 20** ÉVÉNEMENT ..... p19
*Noël à Saint-Sul'*

**SAMEDI 19** SPECTACLE ..... p19
*Talent*

## JANVIER

**MERCREDI 13** ATELIER SCIENTIFIQUE
*Délires d'encre* ..... p20

**DU 15 AU 18**
NUIT DE LA LECTURE ..... p21

**VENDREDI 15** CONCERT ..... p21
*Kiko Ruiz*

**SAMEDI 23** CONCERT ..... p22
*Frédéric Bobin*

## RÉSIDENCES D'ARTISTES

Les résidences jouent un rôle central dans la vie artistique et culturelle des territoires et des compagnies. Elles représentent un espace-temps clef, de soutien à la création dans une dynamique d'échanges avec des artistes.

Nous mettons à disposition des compagnies la salle de spectacle René Cassin ainsi que le matériel technique (régie) que nous possédons.
Le service des affaires culturelles reçoit deux compagnies locales en résidence. Découvrez les compagnies accueillies prochainement :

- **Compagnie Sans gravité** (cirque, magie, musicalité, écriture)
- **Compagnie Envers du monde** (art du clown et thème de la différence).

Le services des affaires culturelles est ouvert à toute demande de résidence artistique pour la saison 2021-2022.

Retrouvez la saison culturelle sur
**www.saintsulpicelapointe.fr**

# EXPO D'ŒUVRES AVEC LE CENTRE D'ART LE LAIT

**Du 1er septembre au 18 décembre** | Horaires de la médiathèque

**Médiathèque**

La médiathèque a mis en place un partenariat avec le Conseil départemental du Tarn et le Centre d'art Le Lait d'Albi, concernant le prêt d'œuvres d'art. Vous pourrez venir contempler une œuvre différente chaque mois au sein de la médiathèque.
Une médiathécaire se tiendra à votre disposition afin de vous parler de l'œuvre.

## Au programme

**Du 1er au 25 septembre**

**ALAIN PAUZIÉ**
*Œuvre ans titre*

**Du 25 septembre au 23 octobre**

**GEORGES ROUSSE**
*Martinique*

**Du 23 octobre au 20 novembre**

**TONY CRAGG**
*L'ère primaire*

**Du 20 novembre au 18 décembre**

**ROBERT MALAVAL**
*Les aliments blancs*

**TOUT PUBLIC • GRATUIT**
Organisation : Service des affaires culturelles
**CONTACT** 05 63 40 20 81 • mediatheque@ville-saint-sulpice-81.fr

*NB : les photos qui illustrent cette page ne sont pas celles des œuvres exposées.*

# ALGORITHME OUVRE SA SAISON #13

**Samedi 05 septembre** | 15h - 23h

**Site du Castela**

**15h-20 h • LES JEUX | Guy, jeux en bois**
Pour la 4ème année, Guy Lacaze revient avec ses jeux en bois ! Une façon récréative de passer un bon moment pour les petits et les grands !

**15h45 et 18h15 (30 min.) • LE CIRQUE | Fracas par Cie Filles del facteur**
Sorties tout droit du Centre des Arts du cirque du Lido de Toulouse, Ayru (équilibriste sur les mains et contorsionniste) et Juliette (passionnée par le trapèze washington et les équilibres sur la tête) nous font découvrir leur univers poétique et spectaculaire.

**19h • LES CONCERTS | Les Bouillants, Trio**
Embarquez pour un apéro-concert-voyage musical aux quatre coins du globe... Cumbia, Merengue, Forro, swing, klezmer, valse... faites chauffer les semelles !

**21h • Les Flanflures Brass Band from Toulouse**
Les Fanflures BB mêlent avec agilité l'énergie du Funk / Hip Hop à la finesse du Jazz, en distillant une musique explosive et communicative. Sorti tout droit de la rue, le Jazz Funk des Fanflures BB est un concentré d'énergie positive hautement contagieuse. Les 7 musiciens allient cette expérience du live à la fraîcheur de leur musique au cœur de laquelle règnent cuivres, percussions, chant et improvisation.

**TOUT PUBLIC • TARIFS :**
Adulte 5€ | Ado 3€ | Enfant 2€ | Famille 10€
Gratuit moins de 5 ans.
Organisation : Algorithme
**CONTACT** 06 21 05 11 79
algorithme81@gmail.com

*Restauration "Rue Gourmande" et buvette "ALGOBar" sur place*

# CAFÉ PHILO
## L'ÉDUCATION EST-ELLE SI IMPORTANTE QUE CELA ?

**Samedi 12 septembre** | 10h30 - 12h30 |

**Médiathèque**

Des débats philosophiques trimestriels ouverts à tous, accessibles à tous, où chacun peut prendre la parole, échanger des idées ou écouter les débats, le tout autour d'un café offert par la Médiathèque. Pour développer son esprit critique. Pour cultiver la libre pensée. Pour le plaisir d'échanger et d'apprendre. Pour dépasser les opinions superficielles et les préjugés. Pour que tout le monde puisse philosopher.

**PUBLIC ADO ET ADULTE • GRATUIT**
Organisation : Service des affaires culturelles
**CONTACT** 05 63 40 20 81
mediatheque@ville-saint-sulpice-81.fr

# TONNERRE MÉCANIQUE

**Samedi 19 septembre** | 14h - 01h30
**Dimanche 20 se**

**Centre-ville**

Après un an d'ab
revient ! Au prog

- Rassemblem
- Festival de r
- Stands
- Animations
- Buvette et restau

**ANNULÉ**

**TOUT PUBLIC • GRATUIT**

Organisation : **Tonnerre mécanique**

**CONTACT** 06 89 37 74 94
tonnerre.mecanique81@gmail.com

**Le service des affaires culturelles, en partenariat avec Algorithme, vous offre une journée dédiée aux cultures urbaines.**

## URBAN POP CULTURE

**Samedi 03 octobre** | 15h - 23h

**Salle René Cassin**

WAB and The Funky Machine et la Compagnie Etincelle Danse nous propulsent dans un univers funk et Hip-Hop qui électrise l'atmosphère et enflamme la piste de danse

*Restauration et buvette "ALGOBar" sur place.*

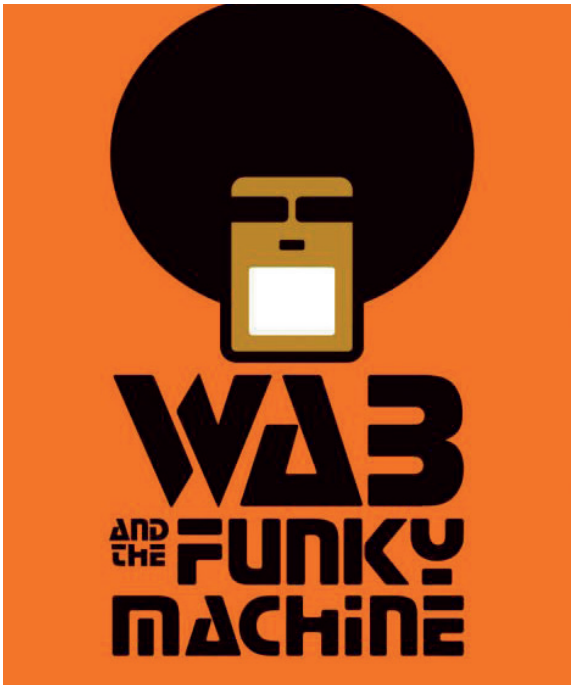


15h - 17h • **Départ Parc G. Spénale**

**STREET SOUL TRAIN**

Le premier concert Funk en déambulation à travers la Ville !

Au volant de leur Funky Truck, sono embarquée, les danseurs de la **Cie Etincelles** et le beatboxer **Wab** distillent leur énergie pour faire entrer le public dans la danse, les lieux qu'ils arpentent deviennent de véritables dancefloor.

17h • Salle René Cassin

**CONFÉRENCE SLAM ET RAP "SPOKEN WORD" PAR JÉROME PINEL**

Jérôme Pinel, vainqueur de la coupe du monde 2019 de Slam Poésie à Paris, revient sur les origines et les évolutions des mots. Par le biais de vidéos live, de clips, de photos et de titres musicaux, il nous invite à un voyage dans le temps, des premiers "tchatcheurs" des blocks parties hip-hop, au début du mouvement Slam dans les années 80, mais aussi sur les improvisations des poètes de la Beat Génération ainsi que les chansonniers français, des cabarets aux festivals actuels. Un florilège de Gainsbourg, Grand Master Flash, Akhénathon, Léo Ferrer, Public Ennemy,...
Le conférencier présentera aussi quelques performances personnelles (rap et slam).
Un seul but ici : donner de la vie aux mots.

20h30 • **SPECTACLE « DANCE FLOWER »**

EN CRÉATION 2020

L'univers Funk hypnotique percutant et les scénographies disco funk, rétro futur de Wab et des 3 danseurs hip-hop de la Cie Etincelles nous embarquent dans un show live géant où tout le public est invité à partager un moment unique bourré d'énergie positive !
Coproduction Algorithme/Ville de Saint-Sulpice

**TOUT PUBLIC • GRATUIT**

Organisation : Service des affaires culturelles

**CONTACT** 05 63 40 20 81

mediatheque@ville-saint-sulpice-81.fr

## EXPO DE L'ATELIER PHOTO DE LA MJC

**Vernissage le 09 octobre** | 18h30
**Exposition du 06 au 30 octobre**

**Médiathèque**

Cette année encore, la médiathèque a le plaisir de recevoir l'exposition de l'atelier photo de la MJC. Venez découvrir et encourager le talent de ces photographes amateurs.

**TOUT PUBLIC • GRATUIT**
Organisation : Service des affaires culturelles
**CONTACT** 05 63 40 20 81
mediatheque@ville-saint-sulpice-81.fr

## ÉVEIL MUSICAL
### CHANSONS DES ANIMAUX D'AILLEURS

**Samedi 10 octobre** | 10h et 11h

**Médiathèque**

Un moment musical enchanté à partager par les plus petits et leurs parents: chant, découverte de sons, danse, jeux sur des instruments... Ouvrez vos oreilles, laissez-vous embarquer ! Vous pourrez continuer le voyage en empruntant ou en consultant une sélection d'ouvrages préparée par vos médiathécaires. **1 enfant + 1 parent, sur inscription.**

**ENFANT DE 6 MOIS À 4 ANS • GRATUIT**
Organisation : Service des affaires culturelles
**CONTACT** 05 63 40 20 81
mediatheque@ville-saint-sulpice-81.fr

# DJAZIA SATOUR

## SCÈNE POP FOLK ARABO-ANDALOUSE

**Vendredi 16 octobre** | 21h

**Salle René Cassin**

Un 3ème album et toujours cette voix vibrante et sensible. Djazia Satour explore l'héritage musical algérien si cher à son cœur. Dans ses compositions originales : les influences les plus actuelles, empruntées à la folk indie et au groove d'une pop pétillante. L'inspiration s'infléchit vers les genres traditionnels qui ont bercé ses premières années, tout en offrant à travers l'accompagnement de ses 3 musiciens une pop toujours aussi lumineuse.

*Si vous avez aimé NES, alors venez découvrir ce quartet flamboyant !*

**TOUT PUBLIC • TARIFS :**
Plein : 13€ | Réduit : 10€ | 11-17 ans : 8€ | Gratuit moins de 10 ans.
Organisation : Algorithme
**CONTACT** algorithme81@gmail.com
06 21 05 11 79 | 06 21 600 176
**Infos et résa. :** lanotebleuedecocagne.com | algorithme.festik.net

## ATELIER CRÉATIF
### LES MOTIFS TEXTILES

**Samedi 17 octobre** | 10h - 12h

**Médiathèque**

Cet atelier animé par Nathalie Copéry, permettra aux enfants de réaliser un foulard (chèche), avec leurs propres motifs textiles. Empreinte d'objets détournés : ficelle, légo, bouchon...

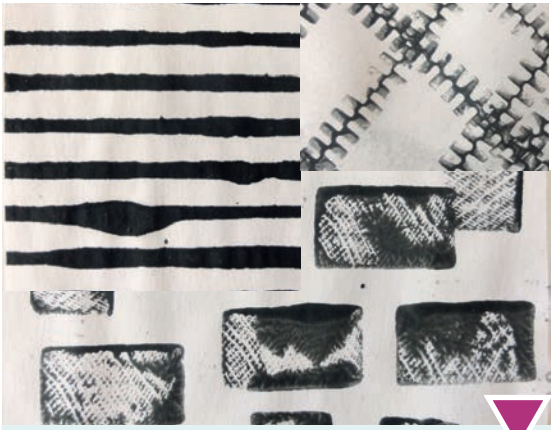

**ENFANT DÈS 9 ANS**
**GRATUIT SUR INSCRIPTION**
Organisation : Service des affaires culturelles
**CONTACT** 05 63 40 20 81
mediatheque@ville-saint-sulpice-81.fr

## CAFÉ PHILO
### JUSQU'OÙ UNE SOCIÉTÉ TOLÉRANTE PEUT-ELLE TOLÉRER L'INTOLÉRANCE ?

**Samedi 24 octobre** | 10h30 - 12h30 |

**Médiathèque**

Des débats philosophiques trimestriels ouverts à tous, où chacun peut prendre la parole, échanger des idées ou écouter les débats, le tout autour d'un café offert par la Médiathèque. Pour développer son esprit critique. Pour cultiver la libre pensée. Pour le plaisir d'échanger et d'apprendre. Pour dépasser les opinions superficielles et les préjugés.

**PUBLIC ADO ET ADULTE • GRATUIT**
Organisation : Service des affaires culturelles
**CONTACT** 05 63 40 20 81
mediatheque@ville-saint-sulpice-81.fr

# ÉVEIL MUSICAL

## CHANSONS DES ANIMAUX D'ICI

**Samedi 07 novembre** | 10h et 11h

**Médiathèque**

Un moment musical enchanté à partager par les plus petits et leurs parents: chant, découverte de sons, danse, jeux sur des instruments... Vous pourrez continuer le voyage en empruntant ou en consultant une sélection d'ouvrages préparée par vos médiathécaires. **1 enfant + 1 parent, sur inscription.**

**ENFANT DE 6 MOIS À 4 ANS • GRATUIT**

Organisation : Service des affaires culturelles

**CONTACT** 05 63 40 20 81

mediatheque@ville-saint-sulpice-81.fr

# LA DOMPTEUSE DE BULLES

**Dimanche 08 novembre** | 16h

**Salle René Cassin**

Spectacle expérimental où la technique de la bulle de savon nous amène vers de nouvelles expériences. La première idée de ce spectacle est de faire "vivre" les bulles de savon et de leur donner un rôle. Bien qu'éphémères, dans les mains expertes de la dompteuse, elles deviennent acrobates et funambules.

Les jeux de lumière, la vidéo et la musique se mêlent et interagissent avec la matière savonneuse pour révéler toutes les facettes des bulles de savon.

La musique souligne les ambiances du spectacle qui évoque un univers rétro et poétique.

**JEUNE PUBLIC • TARIFS :** Enfant : 1,50€ | Adulte : 3€ | Famille (2 parents + 2 enfants) : 7,50€

Organisation : Service des affaires culturelles

**CONTACT** 05 63 40 20 81

mediatheque@ville-saint-sulpice-81.fr

# ATELIER SCIENTIFIQUE
## ENQUÊTE SUR LES TRACES DES DINOSAURES

**Mercredi 18 novembre** | 15h - 16h30 |

**Médiathèque**

Tels des apprentis paléontologues, les enfants mèneront l'enquête pour tenter de retracer l'histoire des dinosaures : fouilles, mise à jour, moulage d'os, d'empreintes, analyses, etc. Ils apprendront à identifier les indices et devront jouer de leur esprit de déduction. Les enfants s'appuieront sur des ouvrages ("Les dinosaures attaquent" et "Les dinosaures et autres animaux préhistoriques") pour mener à bien leur enquête.

**ENFANT 6-12 ANS • GRATUIT**

Inscription 15 jours avant la date.

Organisation : Service des affaires culturelles

**CONTACT :** 05 63 40 20 81

mediatheque@ville-saint-sulpice-81.fr

## SUR LE PONT

**Jeudi 26, vendredi 27 et samedi 28 novembre**
20h30

**Salle René Cassin**

L'une ne supporte pas d'être seule, l'autre aurait bien aimé le rester. Elles se retrouvent sur le pont et confrontent leur vision de la vie. Une petite semaine au large, et quand l'imprévu s'invite, de cette rencontre improbable entre ces deux femmes de deux générations différentes, naît une amitié indéfectible.
**De Carole Aupetit avec Carole Aupetit et Noémie Larroque.**

Sauterelle en SCÈNE

**TOUT PUBLIC • TARIFS**
**Réservation conseillée :** Plein tarif 13€ | Tarif réduit 10€ | Enfants moins de 12 ans 5€.
Organisation : Sauterelle en scène
**CONTACT** 05 63 40 00 17
sauterelle@orange.fr

# ÉVEIL MUSICAL

## CHANSONS POUR ATTENDRE NOËL

**Samedi 05 décembre |** 10h et 11h

**Médiathèque**

Une parenthèse enchantée pour les plus petits et leurs parents. Il vous suffit d'ouvrir vos oreilles et de vous laisser embarquer dans l'univers de notre intervenante.

**Inscription auprès de la médiathèque 15 jours avant.**

**Enfants + 1 parent maximum.**

**ENFANT DE 6 MOIS À 4 ANS • GRATUIT**

Organisation : Service des affaires culturelles

**CONTACT** 05 63 40 20 81 mediatheque@ville-saint-sulpice-81.fr

# CAUVIN - SUAREZ LA RENCONTRE INATTENDUE

**GUITARE CLASSIQUE ET ACCORDÉON**

*Soirée en partenariat avec la MAS Lucie Nouet et L'APAJH 81*

**Vendredi 11 décembre |** 21h

**Salle René Cassin**

À l'initiative d'Algorithme, ce rendez-vous est l'**occasion unique** d'une **soirée exceptionnelle**, avec 2 grands artistes. Accordéoniste virtuose, arrangeur éblouissant et compositeur génial, **Lionel Suarez** joue tous les styles et multiplie les collaborations prestigieuses. Il assemble des spectacles qui sont à la fois musique, théâtre, audace et vertige. Guitariste le plus titré au monde avec ses 36 prix internationaux, **Thibault Cauvin** est né avec une guitare. Lui aussi aime multiplier les associations et parcourir le monde depuis plus de 15 ans, seul sur scène. 130 pays, 1000 concerts, Thibault Cauvin reste un phénomène.

**TOUT PUBLIC • TARIFS :** Prévente lanotebleuedecocagne.com | algorithme.festik.net • Tarif plein 13€ | Réduit 10€ | 11-17 ans 8€ Sur place : plein 16€ | Réduit 13€ | Gratuit -10 ans
Organisation : Algorithme • **CONTACT** algorithme81@gmail.com | 06 21 05 11 79 | 06 21 600 176

## NOËL À SAINT SUL'
### SPORTS D'HIVER

**Du vendredi 18 au dimanche 20 décembre**
Ouverture des chalets : 11h - 22h

**Centre-ville**

Cette année, les sports d'hiver envahissent la ville ! Petits et grands, imaginez-vous le temps d'un week-end à la montagne Saint-Sulpicienne ! Le marché de Noël reprend du service : les commerçants de Saint-Sulpice vous proposeront les groumandises traditionnelles de fin d'année et des produits du terroir. Bien évidemment, le Père Noël sera de la partie et une parade traversera la ville illuminée. Un florilège de surprises musicales et d'animations vous attendent ! Ouvrez-grand les yeux et bienvenue à "Mont-Saint-Sulpice" !
**En partenariat avec les ALAE et les commerçants.**

**TOUT PUBLIC • GRATUIT**
Organisation : Service sport, animations et vie associative
**CONTACT :** 05 63 40 22 09
associations@ville-saint-sulpice-81.fr

## TALENT

**Samedi 19 décembre** | 21h

**Salle René Cassin**

Trois chanteuses tentent de percer dans le métier, chacune de leur côté. Leur destin bascule le jour où elles rencontrent une impresario qui décide de les réunir pour former un groupe. Arriveront-elles à éclore au grand jour? Meilleur que A Star is born, que Michael Jackson et Larusso réunis, Talent retrace avec humour et poésie le parcours de ce groupe atypique. Musique, chanson, numéros aériens et comédie, laissez-vous emporter par leur joyeuse folie.
**En partenariat avec le Théâtre des grands enfants.**

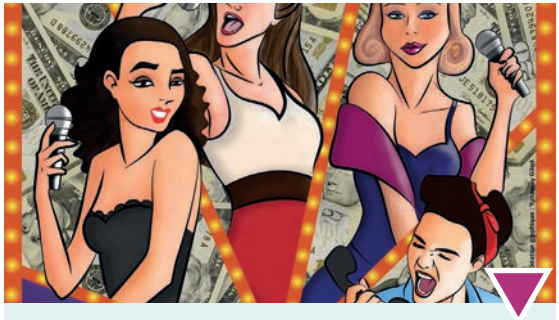

**TOUT PUBLIC • GRATUIT**
Organisation : Service des affaires culturelles
**CONTACT :** 05 63 40 20 81
mediatheque@ville-saint-sulpice-81.fr

## ATELIER SCIENTIFIQUE
### ENQUÊTE AU PAYS DE TINTIN

**Mercredi 13 janvier** | 15h - 16h30

ÉLIRES L'ENCRE

**Médiathèque**

Dans cet atelier, nous serons plongés dans les aventures de Tintin et la préparation de son voyage sur la lune en compagnie de ses fidèles acolytes : Haddock, Milou et le professeur Tournesol. Les préparatifs du voyage sont en cours jusqu'à ce qu'un événement vienne tout chambouler : le capitaine Haddock est retrouvé assommé et les plans du moteur atomique de la fusée Objectif Lune ont été volés ! Il est temps d'enfiler ton costume d'enquêteur et d'identifier les suspects, relever et analyser des indices pour résoudre l'enquête !

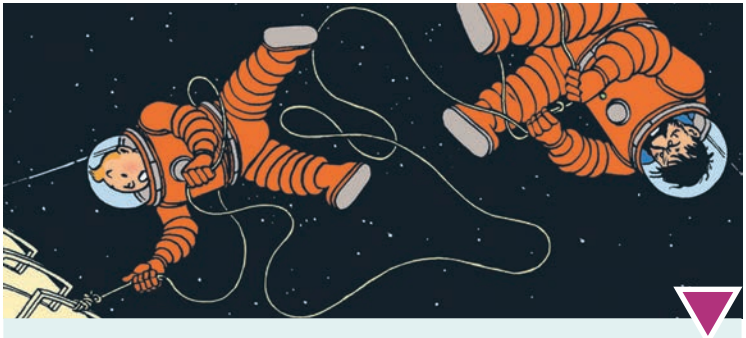

**ENFANT 7-12 ANS • GRATUIT SUR INSCRIPTION**

Organisation : Service des affaires culturelles

**CONTACT** 05 63 40 20 81

mediatheque@ville-saint-sulpice-81.fr

## NUIT DE LA LECTURE

**Du 15 au 18 janvier** |

**Médiathèque**

Bibliothèques et librairies ouvrent, le temps d'une nuit, leurs portes au public plus longtemps, pour accueillir tous ceux qui souhaitent partager, de manière ludique, le livre et la lecture. **En partenariat avec la librairie L'Échapée Livre.**

**TOUT PUBLIC • GRATUIT**

Organisation : Service des affaires culturelles

**CONTACT :** 05 63 40 20 81

# KIKO RUIZ "AMA LA VIDA"
## FLAMENCO WORLD

**Vendredi 15 janvier** | 21h

**Salle René Cassin**

Kiko Ruiz, figure emblématique de la scène française flamenco, à l'origine de cette nouvelle création "Ama La Vida" nous invite à un voyage mélangeant jazz, musique orientale traditionnelle, chant et flamenco. Pour ce faire, il réunit autour de lui 3 musiciens venant d'univers différents qui laissent l'opportunité aux instruments de s'exprimer librement. Unis par les mêmes valeurs d'amitié et de partage, ce quartet saura à coup sûr vous conquérir par l'authenticité et la générosité qui le caractérise.

**Coréalisation avec la Scène nationale d'Albi**

**TOUT PUBLIC • TARIFS :**
Billeterie assurée par la SNA |Plein tarif 10€ | Tarif réduit 7€.
Organisation : Algorithme
**CONTACT** algorithme81@gmail.com
06 21 05 11 79 | 06 21 600 176
Infos et résa. : lanotebleuedecocagne.com | algorithme.festik.net

# FRÉDÉRIC BOBIN & HÉLÈNE PIRIS

## CONCERT CHANSON FRANÇAISE

**Samedi 23 janvier** | 20h30 |

**Salle René Cassin**

Frédéric Bobin, chant et guitare.
Hélène Piris, violoncelle et chœur.
Frédéric Bobin, artiste de renommée internationale, sillonne depuis une dizaine d'années les routes de France et d'ailleurs (Suisse, Québec, Sénégal, Pologne, Allemagne...) pour chanter ses folksongs humanistes.
Des chansons tantôt intimes, tantôt sociales, qui prennent leur source chez Souchon, Lavilliers, Dylan ou Springsteen. Il s'est produit en première partie d'artistes prestigieux – Sanseverino, Aldebert, Yves Jamait, Loïc Lantoine, Clarika, Alex Beaupain… – et dans quelques salles parisiennes mythiques, telles que La Cigale, Le Trianon et récemment L'Olympia, invité par Gauvain Sers.
Sur scène, dans une formule duo intimiste avec Hélène Piris, Frédéric Bobin revisite avec élégance et intensité les chansons de ses trois albums : *Singapour*, *Le premier homme* et surtout *Les larmes d'or*, son dernier opus qui contient un duo avec Kent.
*Une* **soirée exceptionnelle** *proposée par l'association Les pins des arts, en partenariat avec la MJC et R d'Autan.*

**TOUT PUBLIC • TARIFS :**
Plein 15€ | Adhérent 12€
Réservation obligatoire
Organisation : Le pin des arts
lepindesarts.fr
**CONTACT** 06 87 86 40 52 | 06 81 34 46 43
lepindesarts@gmail.com

# SAINT SULPICE LA POINTE AGENDA

## PÔLE VIE CITOYENNE

**Responsable : Aurore SUDRE**
Tel. 05 63 40 26 24
E-mail : aurore.sudre@ville-saint-sulpice-81.fr

## SERVICE AFFAIRES CULTURELLES

Le service Affaires culturelles
est rattaché au Pôle vie citoyenne

**Responsable : Emeline CARME**
Tel. 05 63 40 28 87
E-mail : emeline.carme@ville-saint-sulpice-81.fr

## AGENTS EN CHARGE DU DÉVELOPPEMENT DE L'ACTION CULTURELLE

**Marine RODIER**
Tel. 05 63 40 20 81
E.mail : marine.rodier@ville-saint-sulpice-81.fr

**Nelly ROUAIX**
Tel. 05 63 40 20 81
E.mail : nelly.rouaix@ville-saint-sulpice-81.fr

**Emmanuelle TYBAERT**
Tel. 05 63 40 20 81
E.mail : emmanuelle.tybaert@ville-saint-sulpice-81.fr

## MÉDIATHÈQUE

### Horaires

- mardi : 14h30-18h30
- mercredi : 9h-13h / 14h30-18h30
- jeudi : Groupes scolaires
- vendredi : 14h30-18h30
- samedi : 9h-13h / 14h30-17h

### Tarifs

| TARIFS ABONNEMENT ANNUEL | COMMUNE | HORS COMMUNE |
|---|---|---|
| TRIBU* | **24 €** | **34 €** |
| SOLO* | **12 €** | **20 €** |
| ENFANT | **5 €** | **8 €** |

Avec cet abonnement vous empruntez jusqu'à 10 supports, 4 jeux, 4 DVD, 1 liseuse pour une durée de 3 semaines.

** Les personnes non imposables, bénéficiaires du RSA, demandeurs d'emploi, en situation de handicap, étudiants et retraités bénéficient d'un abonnement à demi-tarif.*

Ville de Saint-Sulpice La Pointe

Ville de
Saint-Sulpice
La Pointe

Retrouvez la saison culturelle sur

**www.saintsulpicelapointe.fr**