Envoyé en préfecture le 18/04/2025
Reçu en préfecture le 18/04/2025
Publié le 18/04/2025
ID : 081-218102713-20250410-DL25041034-BF

DÉPARTEMENT DU TARN ARRONDISSEMENT DE CASTRES Parc Georges Spénale 81 370 SAINT-SULPICE-LA-POINTE Tél : 05.63.40.22.00 Email : mairie@ville-saint-sulpice-81.fr	**EXTRAIT DU REGISTRE DES DÉLIBÉRATIONS DU CONSEIL MUNICIPAL** **Séance du 10 Avril 2025** **Délibération n° DL-250410-034** **Objet :** **Budget Annexe** **de Service Public de Gestion de l'Assainissement Collectif** **Budget primitif 2025**
Date de la convocation : 4 avril 2025 Conseillers en exercice : 29 Présents : 15 Procurations 7 **Votants 22** **Pour : 22** **Vote à l'unanimité**	L'an deux mille vingt-cinq, le dix avril à dix-huit heures trente minutes, le Conseil Municipal de Saint-Sulpice-la-Pointe, légalement convoqué, s'est réuni sous la présidence de M. Raphaël BERNARDIN, Maire. **Présents :** M. Raphaël BERNARDIN, Maire – Mme Hanane MAALLEM, Mme Nathalie MARCHAND, M. Maxime COUPEY, Mme Laurence BLANC, MM. Stéphane BERGONNIER et Bernard CAPUS, Adjoints - Mmes Bernadette MARC et Andrée GINOUX, MM. Nicolas BÉLY et Benoît ALBAGNAC, Mmes Emmanuelle CARBONNE et Muriel PHILIPPE, M. Christian RIGAL, Mme Nadia OULD AMER. **Excusés :** M. Laurent SAADI (procuration à Mme Nathalie MARCHAND), M. Jean-Pierre CABARET (procuration à Mme Bernadette MARC) M. Alain OURLIAC (procuration à Mme Laurence BLANC), M. Christian JOUVE (procuration à Mme Emmanuelle CARBONNE), M. Jean-Philippe FÉLIGETTI (procuration à M. Stéphane BERGONNIER), Mme Laurence SÉNÉGAS (procuration à Mme Nadia OULD AMER), Mme Valérie BEAUD (procuration à Mme Hanane MAALLEM). **Absents :** Mme Marie-Claude DRABEK, M. Cédric PALLUEL, Mme Isabelle MANTEAU, MM. Julien LASSALLE et Stéphane FILLION, MM. Maxime LACOSTE et Sébastien BROS. **Secrétaire de séance :** Mme Nathalie MARCHAND

A la demande de M. le Maire, M. Jérémie COMBES, Responsable du service Finances, achats et conseil stratégique, précise que les conditions de préparation du Budget de Service Public de Gestion de l'Assainissement Collectif sont présentées et font suite à la tenue du Débat d'Orientations Budgétaires s'étant déroulé lors du conseil municipal du 6 mars 2025.

Le Budget Primitif pour l'exercice 2025 du Budget Annexe du Service Public de l'Assainissement Collectif est proposé comme suit :

Envoyé en préfecture le 18/04/2025
Reçu en préfecture le 18/04/2025
Publié le
ID : 081-218102713-20250410-DL25041034-BF

SECTION DE FONCTIONNEMENT

Recettes

Chapitre	Libellé	BP 2024	BP 2025	variation 2024/2025
002	Résultat d'exploitation reporté	63 151,52 €	76 680,36 €	21,42%
70	Ventes de produits fabriqués	490 000,00 €	532 550,00 €	8,68%
78	Reprise sur provisions	- €	500,00 €	
042	Opérations d'ordre de transfert entre sections	593 110,67 €	25 000,00 €	-95,78%
TOTAL GENERAL		1 146 262,19 €	634 730,36 €	-44,63%

Dépenses

Chapitre	Libellé	BP 2024	BP 2025	variation 2024/2025
011	Charges à caractère général	100 000,00 €	121 050,00 €	21,05%
012	Charges de personnel	60 000,00 €	70 000,00 €	16,67%
66	Charges financières	36 500,00 €	36 500,00 €	0,00%
67	Charges exceptionnelles	30 000,00 €	30 000,00 €	0,00%
68	Dotation aux provisions	- €	2 550,00 €	
TOTAL charges réelles de fonctionnement		226 500,00 €	260 100,00 €	14,83%
022	Dépenses imprévues	10 000,00 €	- €	
042	Opérations d'ordre de transfert entre sections	909 762,19 €	374 630,36 €	-58,82%
023	Virement à la section d'investissement	- €	- €	
TOTAL GENERAL		1 146 262,19 €	634 730,36 €	-44,63%

SECTION D'INVESTISSEMENT

Recettes

Chapitre	Libellé	BP 2024	BP 2025	variation 2024/2025
001	Solde d'execution de la section d'invest reporté	546 998,36 €	669 738,94 €	22,44%
10	Dotations, Fonds, réserves	200 000,00 €	500,00 €	
13	Subventions Investissement	533 500,00 €	513 500,00 €	-3,75%
16	Emprunt et dettes assimilées	- €	430 000,00 €	
45	Opérations pour compte de tiers	- €	10 000,00 €	
021	Virement de la section de fonctionnement	- €	- €	
040	Opérations d'ordre de transfert entre sections	909 762,19 €	374 630,36 €	-58,82%
041	Opérations patrimoniales	400 000,00 €	50 000,00 €	-87,50%
TOTAL GENERAL		2 590 260,55 €	2 048 369,30 €	-20,92%

Dépenses

Chapitre	Libellé	BP 2024	BP 2025	variation 2024/2025
13	Subventions Investissements	25 000,00 €	5 000,00 €	-80,00%
16	Emprunts et dettes assimilés	140 000,00 €	140 000,00 €	0,00%
20	Immobilisations incorporelles	100 000,00 €	100 000,00 €	0,00%
21	Immobilisations corporelles	550 000,00 €	200 000,00 €	-63,64%
23	Immobilisations en cours	782 149,88 €	1 518 369,30 €	94,13%
45	Opérations pour compte de tiers	- €	10 000,00 €	
040	Opérations d'ordre de transfert entre sections	593 110,67 €	25 000,00 €	-95,78%
041	Opérations patrimoniales	400 000,00 €	50 000,00 €	-87,50%
TOTAL GENERAL		2 590 260,55 €	2 048 369,30 €	-20,92%

Le Budget Primitif Annexe du Service Public de Gestion de l'Assainissement Collectif de l'exercice 2025 a été établi et sera voté par chapitre et par nature en section de fonctionnement et en section d'investissement.

Envoyé en préfecture le 18/04/2025
Reçu en préfecture le 18/04/2025
Publié le
ID : 081-218102713-20250410-DL25041034-BF

Le Conseil Municipal ainsi informé et après en avoir délibéré,

- Vu la Loi n° 2025-127 de finances pour 2025 du 14 février 2025 ;
- Vu l'instruction comptable budgétaire M49 ;
- Vu le Code Général des Collectivités Territoriales ;
- Vu la délibération n° DL-250306-006 du 6 mars 2025 relative au Débat d'Orientations Budgétaires de la Commune ;
- Vu les documents budgétaires qui lui ont été remis ;
- Vu l'avis de la commission municipale « Administration Générale / Prévention / Sécurité du 25 mars 2025 et ayant entendu l'exposé de son rapporteur ;
- Considérant qu'il y a lieu de procéder au vote du Budget Primitif du service public de Gestion de l'Assainissement Collectif pour l'exercice 2025 ;

DÉCIDE

- D'approuver le Budget Primitif 2025 du Budget Annexe du Service Public de Gestion de l'Assainissement Collectif, arrêté comme présenté ci-dessus ;
- De préciser que le Budget primitif 2025 du Budget Annexe du Service Public de Gestion de l'Assainissement Collectif, a été établi et voté par chapitre et par nature ;
- De charger M. le Maire et M. le Comptable Public, chacun en ce qui les concerne, de l'exécution de la présente décision.

Fait et délibéré les jour mois et an que dessus
Pour extrait conforme

Le Maire,

Raphaël BERNARDIN

COMMUNE DE SAINT-SULPICE-la-POINTE (Tarn) 81

La Secrétaire de séance,

Nathalie MARCHAND

COMMUNE DE SAINT-SULPICE-la-POINTE (Tarn) 81

La présente délibération peut faire l'objet d'un recours contentieux devant le Tribunal Administratif de Toulouse dans un délai de deux mois à compter de sa publication.
Cette saisine pourra se faire, pour les particuliers et les personnes morales de droit privé non chargés de la gestion d'un service public, par la voie habituelle du courrier ou via l'application informatique Télérecours, accessible par le lien : http://www.telerecours.fr.

Vu pour être annexé à la délibération
n° DL-250410-033 du 10/04/2025
Saint-Sulpice-la-Pointe, le 10/04/2025
Le Maire
Raphaël BERNARDIN

Envoyé en préfecture le 18/04/2025
Reçu en préfecture le 18/04/2025
Publié le 18/04/2025
ID : 081-218102713-20250410-DL250410033-BF

NOTE DE PRÉSENTATION BREVE ET SYNTHÉTIQUE
BUDGET PRIMITIF 2025

L'article 107 de la loi NOTRe est venu compléter les dispositions de l'article L. 2313-1 du Code Général des Collectivités Territoriales en précisant :
« une présentation brève et synthétique retraçant les informations financières essentielles est jointe au budget primitif et au compte administratif afin de permettre aux citoyens d'en saisir les enjeux ».

Le budget primitif retrace l'ensemble des dépenses et des recettes autorisées et prévues pour l'année 2025. Il respecte les principes budgétaires : annualité, universalité, unité, équilibre et antériorité.

Par cet acte, le Maire, ordonnateur est autorisé à effectuer les opérations de recettes et de dépenses inscrites au budget, pour la période qui s'étend du 1er janvier au 31 décembre de l'année civile.

La Commune de Saint-Sulpice-la-Pointe dispose en 2025 de 6 budgets :
- Le budget principal de la Commune,
- Le budget annexe de service public de gestion de l'assainissement,
- Le budget annexe de service public de Transport Urbain,
- Le budget annexe « Lotissement Montauty »,
- Le budget annexe du Service Public Industriel et Commercial « Energies Renouvelables ».
- Le budget annexe de Service Public de Gestion des eaux pluviales urbaines

Le budget 2025 a été construit conformément aux conclusions du Débat d'Orientations Budgétaires avec la volonté de :
- Maîtriser les dépenses de fonctionnement sans dégrader le niveau et la qualité du service public.
- Prendre en compte les éléments conjoncturels impactant la commune : inflation, hausse des tarifs de l'énergie et des produits alimentaires, augmentation du point d'indice et mesures de lutte contre l'inflation, préoccupation environnementale, croissance démographique du territoire.
- Maîtriser les choix d'investissements avec pour objectifs de poursuivre la trajectoire dictée par le développement démographique du Territoire.
- Préserver la santé financière de la collectivité.

Les budgets primitifs 2025 intègrent les résultats de l'exercice 2024 constatés dans le compte de gestion et le compte administratif de l'exercice 2024.

Envoyé en préfecture le 18/04/2025
Reçu en préfecture le 18/04/2025
Publié le
ID : 081-218102713-20250410-DL250410033-BF

BUDGET PRINCIPAL
COMMUNE DE SAINT-SULPICE-LA-POINTE

Le budget principal de la Commune s'équilibre à 12 089 777,09 € en section de fonctionnement et à 6 187 549,14 € en section d'investissement.

SECTION DE FONCTIONNEMENT

La section de fonctionnement représente les dépenses du « quotidien » de la collectivité. Elle regroupe l'ensemble des dépenses et des recettes nécessaires au fonctionnement courant et récurrent des services communaux.

RECETTES

Les recettes de fonctionnement 2025 sont estimées à 12 089 77,09 €.

Elles se répartissent comme suit :

Chapitre	Libellé	BP 2025	variation 2024/2025
002	Résultat d'exploitation reporté	61 639,09 €	-80,09%
013	Atténuation de charges	70 000,00 €	-30,00%
70	Ventes de produits fabriques	980 000,00 €	5,95%
73	Impôts et taxes	1 411 108,00 €	0,00%
731	Impositions directes	5 835 418,00 €	1,73%
74	Dotations,Subventions, participations	3 489 012,00 €	-13,80%
75	Autres produits de gestion courante	37 550,00 €	-55,88%
76	Produits financiers	50,00 €	0,00%
77	Produits Exceptionnels	15 000,00 €	-5,66%
78	Reprise sur provisions	5 000,00 €	0,00%
TOTAL recettes réelles de fonctionnement		11 904 777,09 €	-5,78%
042	Opérations d'ordre de transfert entre sections	185 000,00 €	-15,91%
TOTAL GENERAL		12 089 777,09 €	-5,96%

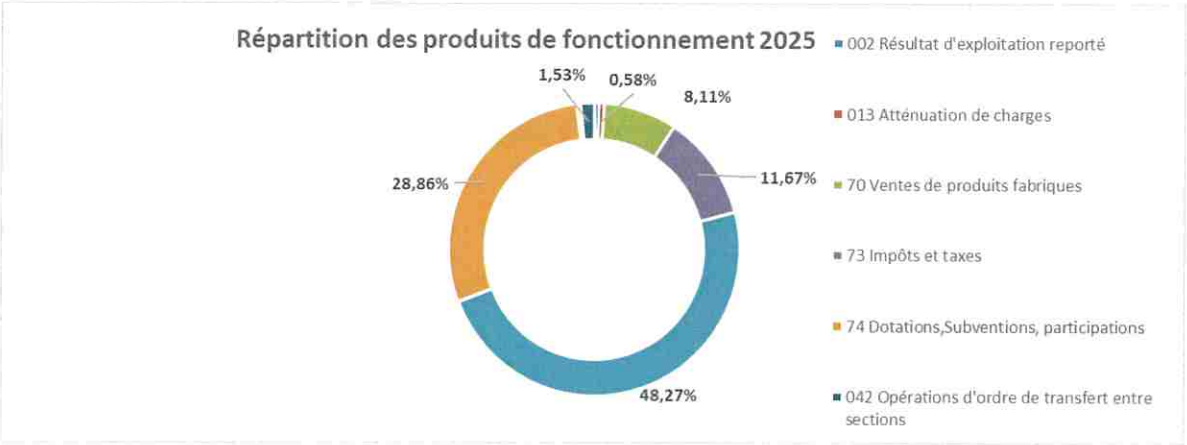

a) La fiscalité et les autres taxes

L'état 1259 de notification des produits prévisionnels et des taux d'imposition des taxes directes locales pour 2025 fait apparaître une l'évaluation des recettes fiscales prévisionnelles comme suit :

- Produit de taxe foncière bâti : 6 789 220 €
- Produit de taxe foncière non bâti : 107 700 €
- Produit de taxe d'habitation sur les résidences secondaires et les logements vacants : 62 434 €

Envoyé en préfecture le 18/04/2025
Reçu en préfecture le 18/04/2025
Publié le
ID : 081-218102713-20250410-DL250410033-BF

Un coefficient correcteur est ensuite appliqué au produit fiscal visant à venir corriger les surcompensations ou sous-compensation dues aux différences de produits entre l'ancien produit de taxe d'habitation de la commune et le produit de taxe foncière départemental perçu sur le Territoire.

Le coefficient correcteur notifié à la Commune est de 0,761443 représentant un effet sur le produit fiscal de – 1 768 436 €.

Aucune augmentation des taux de fiscalité n'est envisagée en 2025.

Le produit de fiscalité locale avant correction attendu pour 2025 est donc estimé à 5 190 918,00 €.

	BASE 2025	TAUX COMMUNAL	PRODUIT 2025
TAXE FONCIER BATI	11 034 000	61,53%	6 789 220 €
TAXE FONCIER NON BATI	89 200	120,74%	107 700 €
TAXE HABITATION	530 900	11,76%	62 434€
EFFET COEFF CORRECTEUR			-1 768 436 €
TOTAL			5 190 918 €

Pour rappel :

	BASE 2022	TAUX COMMUNAL	PRODUITS 2022
TAXE FONCIER BATI	9 484 000	61,53%	5 835 505 €
TAXE FONCIER NON BATI	81 000	120,74%	97 799 €
TAXE HABITATION	447162	11,76%	52 586 €
EFFET COEFF CORRECTEUR			-1 553 889 €

Les droits de mutation sont envisagés à 300 000 € intégrant une stabilisation de produits par rapport à 2024 dans un contexte du marché de l'immobilier difficile.

Le produit de la Taxe Communale sur la Consommation Finale d'électricité est estimé à 250 000 €.

Les contributions directes restent les recettes principales du budget de fonctionnement (59,74 %).

L'attribution de compensation versée par la Communauté de Communes Tarn-Agout est identique par rapport à 2024 à 1 271 108,00 €, aucun transfert de compétence n'ayant été réalisé.

b) Les concours de l'Etat et les autres participations

La Dotation Globale de Fonctionnement est en diminution de 21 % pour 2025 prenant en compte l'effort demandé aux collectivités dans les mesures de la loi de finances et l'évolution du mode de calcul pour la commune du fait du passage de la composante de Dotation de Solidarité Rurale à la Dotation de Solidarité Urbaine en raison du franchissement du seuil de 10 000 habitants par la commune (population DGF. La recette attendue est de 1 696 788 € soit une perte de 449 739 € par rapport à 2024.

Le fonds de concours en fonctionnement versé par la Communauté de Communes est stable à 398 550 €.

La Commune estime à 13 000 € les recettes de FCTVA sur les dépenses de fonctionnement concernant les bâtiments, la voirie et les réseaux réalisées en 2023.

Les participations CAF concernant les accueils de loisirs sont estimées en stabilité par rapport au produit de 2024.

Envoyé en préfecture le 18/04/2025
Reçu en préfecture le 18/04/2025
Publié le
ID : 081-218102713-20250410-DL250410033-BF

La réforme de la taxe d'habitation entraîne une exonération de la taxe foncière sur les propriétés bâties pour les locaux industriels qui représente une perte de recette fiscale entièrement compensée par l'Etat. Pour 2025, le montant de cette allocation compensatrice est de 641 961,00 € (- 3.25%).

c) Les autres recettes

Les produits des services sont estimés au même niveau par rapport à 2025.

Les autres produits de gestion courante intègrent notamment les remboursements des sinistres assurances.
Les atténuations de charges sont estimées au même niveau que le produit réalisé en 2024.
Les produits exceptionnels sont projetés à 15 000,00 €.

DEPENSES

Les dépenses de fonctionnement 2025 sont estimées à 12 089 777,09 €.

Elles se répartissent comme suit :

Chapitre	Libellé	BP 2025	variation 2024/2025
011	Charges à caractère général	2 650 000,00 €	-0,93%
012	Charges de personnel	6 700 000,00 €	-2,90%
014	Atténuation de produits	5 000,00 €	0,00%
65	Charges de gestion courante	1 377 950,00 €	-7,66%
66	Charges financières	135 000,00 €	2,27%
67	Charges exceptionnelles	15 000,00 €	0,00%
68	Dotation aux provisions	25 000,00 €	0,00%
TOTAL charges réelles de fonctionnement		10 907 950,00 €	-2,99%
022	Dépenses imprévues	- €	
023	Virement à la section d'investissement	396 827,09 €	-50,24%
042	Opérations d'ordre de transfert entre sections	785 000,00 €	-6,65%
TOTAL GENERAL		12 089 777,09 €	-6,15%

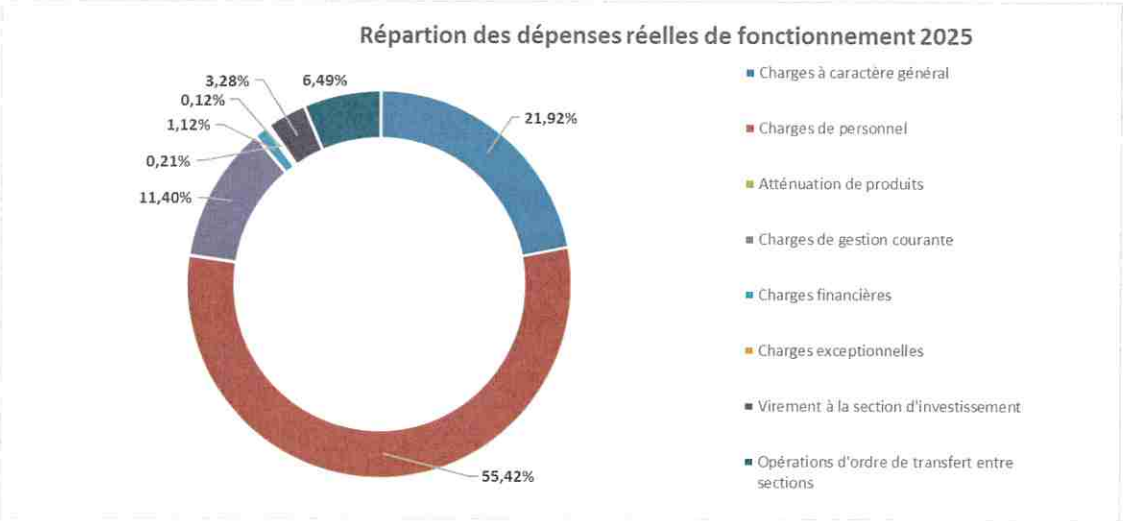

Envoyé en préfecture le 18/04/2025
Reçu en préfecture le 18/04/2025
Publié le
ID : 081-218102713-20250410-DL250410033-BF

a) Les charges à caractère général

Directement liées à l'activité des services, elles sont estimées en baisse de près de 1 % par rapport au Budget primitif 2024, intégrant la mise en œuvre d'un plan d'optimisation visant à maîtriser l'augmentation des dépenses de la commune au regard de l'évolution des recettes perçues.

Dans cette optique de consolidation des dépenses de ce chapitre, les principaux postes sont représentés par la consommation de fluides (650 000 €) et la restauration scolaire (650 000 €).

Un accent est maintenu sur les dépenses d'entretien du patrimoine de la commune (500 000 €) avec une stabilité des enveloppes dédiées à ce secteur d'intervention.

La formation des agents et la modernisation numérique de la collectivité sont maintenues au même niveau.

b) Les charges de personnel

Ce poste représente 61,42 % des dépenses réelles du budget de fonctionnement, 55,24 % des dépenses de fonctionnement.

Une gestion au plus près des effectifs, intégrée dans le plan d'optimisation des dépenses, notamment lors de départs d'agents, participe à la maîtrise de ce poste de dépenses.

Ces dépenses intègrent également diverses mesures (Glissement Vieillesse Technicité (GVT), augmentation des cotisations retraites…) qui s'imposent aux collectivités.

Ainsi en 2025, ce chapitre diminue de 3 % (- 200 000 €) par rapport au budget primitif 2024

c) Les subventions et participations.

L'enveloppe dédiée aux versements des subventions aux associations est diminuée de 10 % par rapport à 2024.

Le partenariat avec la MJC est maintenu au même niveau que celui réalisé en 2024.

La subvention versée au CCAS est diminué de 10 000 € à 210 000,00 €.

La subvention d'équilibre nécessaire au fonctionnement du budget annexe de Transport Urbain est prévue à hauteur de180 000 €.

Les autres participations versées au SDET, à la FEDERTEEP, à l'OGEC sont elles aussi considérées comme stables.

La création du budget annexe de gestion des eaux pluviales urbaines nécessite le versement d'une participation estimée à 200 000 € en 2025 pour assurer la réalisation des travaux d'entretien de ces réseaux.

d) Les atténuations de produits.

Aucune atténuation de produits n'est connue pour 2024. Un montant de 5 000 € est tout de même provisionné à cet effet.

e) Les autres dépenses de fonctionnement.

Les indemnités des élus sont diminuées à hauteur de 10 % dans le cadre du plan d'optimisation.

Le remboursement des intérêts des emprunts représente une enveloppe de 135 000 €.

Les charges exceptionnelles sont évaluées à 15 000 €.

Envoyé en préfecture le 18/04/2025
Reçu en préfecture le 18/04/2025
Publié le
ID : 081-218102713-20250410-DL250410033-BF

SECTION D'INVESTISSEMENT

DEPENSES

Il s'agit de toutes les dépenses faisant varier durablement la valeur ou la consistance du patrimoine de la collectivité. Il s'agit des acquisitions de mobilier, de matériel, d'informatique, de biens immobiliers, d'études et de travaux soit sur des structures déjà existantes, soit sur des structures en cours de création.

Les dépenses de la section d'investissement sont estimées à 6 187 549,14 €.

Chapitre	Libellé	BP 2024	RAR	BP 2025
001	Déficit investissement reporté	- €		109 908,28 €
13	Subvention Investissement	- €		
16	Emprunt et dettes assimilés	725 014,00 €		765 000,00 €
20	Immobilisations incorporelles	175 000,00 €	36 984,00 €	118 984,00 €
204	Subvention d'équipements versées	200 000,00 €	9 570,00 €	9 570,00 €
21	Immobilisations corporelles	1 728 204,51 €	163 205,40 €	1 827 205,40 €
23	Immobilisations en cours	3 849 000,00 €	385 494,09 €	2 126 381,46 €
26	Participations et créances ratachées	25 500,00 €		25 500,00 €
27	Autres immobilisations financières	20 000,00 €		20 000,00 €
020	Dépenses Imprévues	- €		- €
040	Opérations d'ordre de transfert entre sections	220 000,00 €		185 000,00 €
041	Opérations patrimoniales	1 000 000,00 €		1 000 000,00 €
TOTAL GENERAL		7 942 718,51 €	595 253,49 €	6 187 549,14 €

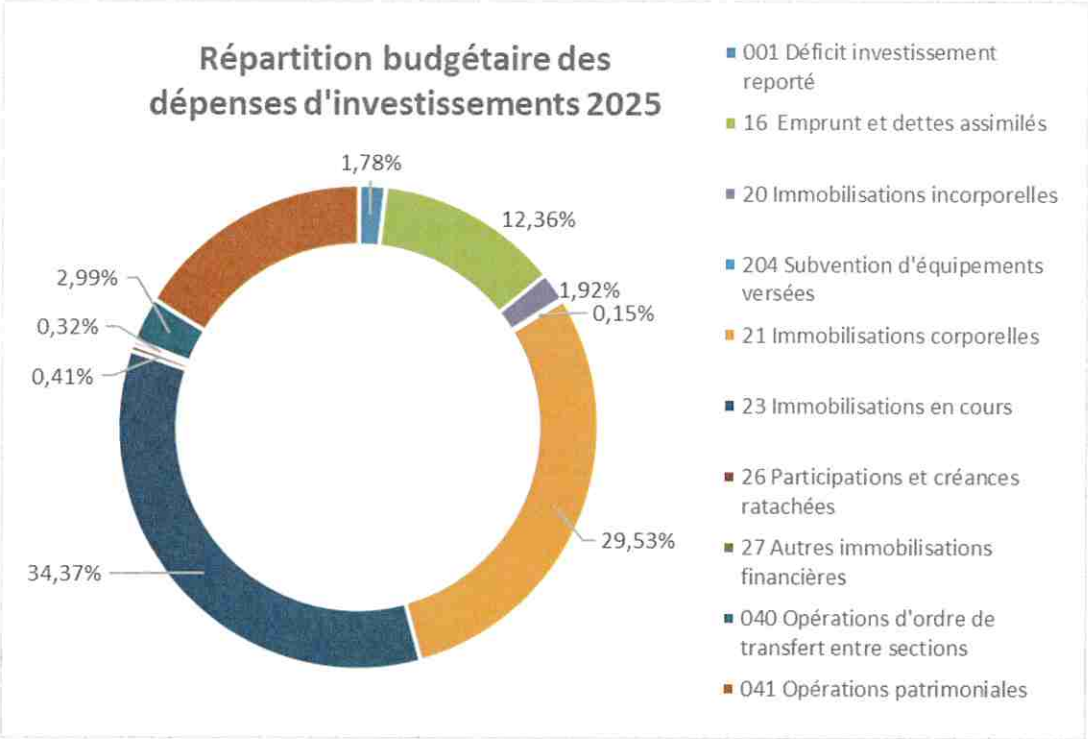

Les dépenses d'équipements 2025 sont prévues à hauteur de 3 351 000 € (hors remboursement du capital de la dette et hors restes à réaliser de 2024).

Le montant des Restes à Réaliser en dépenses d'investissement s'élève à 595 253,49 €.

Les dépenses d'investissement de 2025 s'inscrivent dans le cadre du Plan Pluriannuel d'Investissement s'articulant autour des axes de politiques publiques suivant :

Envoyé en préfecture le 18/04/2025
Reçu en préfecture le 18/04/2025
Publié le
ID : 081-218102713-20250410-DL250410033-BF

- Axe 1 : Transition écologique et énergétique.
- Axe 2 : Dynamique et réussite éducative : enfance/jeunesse.
- Axe 3 : Rayonnement et attractivité du territoire à travers son dynamisme patrimonial, culturel, sportif et associatif.
- Axe 4 : Mobilité, voirie et aménagements durables.
- Axe 5 : Prévention au service de la confiance et de la sécurité.
- Axe 6 : Gestion humaine et budgétaire responsable.

Les investissements 2025 concerneront notamment :

- La démolition du bâtiment existant du Polyespace et la construction de vestiaires sportifs sur le complexe de la Messale ;
- Différents travaux de voiries sur des sites identifiés sur la commune.
- Le remplacement des menuiseries de l'école Louisa Paulin (tranche 1 du projet de rénovation énergétique de cette école).
- Le remplacement et l'isolation de la toiture de la salle de sports « Lobit ».
- La réalisation des travaux de mise en accessibilité du cinéma ;
- La réalisation de la tranche 1 du passage en LED des équipements sportifs.
- La végétalisation de la Rue du capitaine Beaumont et la Route de Lavaur suite aux opérations de voiries réalisées.
- La poursuite des études de faisabilité sur la ZAC Borde Grande.
- La réalisation d'une étude de faisabilité pour la réalisation d'une voie verte intégrant les propositions du Conseil Municipal des Jeunes.
- La réalisation des travaux de renaturation du square des 3 musiciens en coopération avec l'association « Fraîcheur de vivre ».
- La réalisation d'étude portant sur la rénovation énergétique de l'Hôtel de Ville.
- La réalisation de travaux de mise aux normes électriques de nos ERP.
- La reprise de l'étanchéité de la Halle des Sports Henri Matisse et de l'école Henri Matisse.
- Le renouvellement de matériels et de mobiliers nécessaires aux fonctionnements des différents services de la commune.
- La réalisation d'une aire de lavage pour les véhicules municipaux.

L'annuité de la dette

L'annuité de remboursement du capital de la dette s'élève pour l'année 2025 à 760 271 ,00 €.

Au 31 décembre 2024, l'encours de dette s'élève à 7 209 351 € représentant un ratio de 724 € par habitant.
Sans nouvel emprunt, la dette actuelle sera totalement amortie en 2045.
L'amélioration sensible des soldes de gestion sur la période permet de corriger nettement la capacité de désendettement pour l'amener à 4,9 ans à la fin de l'année 2024.

Envoyé en préfecture le 18/04/2025
Reçu en préfecture le 18/04/2025
Publié le
ID : 081-218102713-20250410-DL250410033-BF

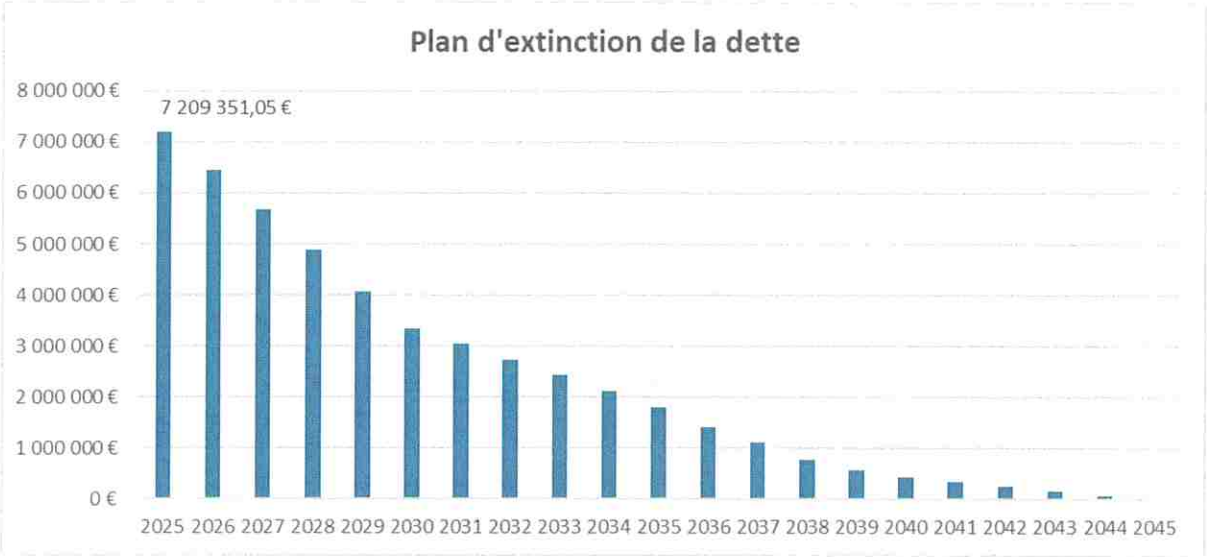

RECETTES

Les recettes de la section d'investissement sont estimées à 6 187 549,14 €.

Le montant des Restes à Réaliser en recettes d'investissement s'élève à 783 722,05 €.

Chapitre	Libellé	BP 2024	RAR	TOTAL BP 2025
001	Solde d'éxécution de la section d'investissement	358 794,06 €		- €
10	Dotations, Fonds, réserves	1 480 000,00 €		1 912 000,00 €
13	Subventions Investissement	1 706 385,95 €	783 722,05 €	1 483 722,05 €
16	Emprunt	1 000 000,00 €		150 000,00 €
21	Immobilisations corporelles	- €		160 000,00 €
021	Virement de la section de fonctionnement	797 538,50 €		396 827,09 €
024	Produits des cessions d'immobilisations	759 100,00 €		300 000,00 €
040	Opérations d'ordre de transfert entre sections	840 900,00 €		785 000,00 €
041	Opérations patrimoniales	1 000 000,00 €		1 000 000,00 €
TOTAL GENERAL		7 942 718,51 €	783 722,05 €	6 187 549,14 €

Les recettes d'investissements pour 2025 sont évaluées comme suit :

- Affectation de résultats de l'exercice 2024 : 1 200 000 €,
- La taxe d'aménagement est estimée à 300 000 €,
- Les recettes issues du Fonds de Compensation de la TVA sont estimées à 412 000 €,
- Les subventions d'équipements sont estimées à 700 000 €,
- Les Restes à Réaliser en recettes s'élève à 783 22,05 €,
- Le montant de la dotation aux amortissements s'élève à 785 000 €,
- Le produit de la cession d'immobilisations est estimé à 300 000 €.

Envoyé en préfecture le 18/04/2025
Reçu en préfecture le 18/04/2025
Publié le
ID : 081-218102713-20250410-DL250410033-BF

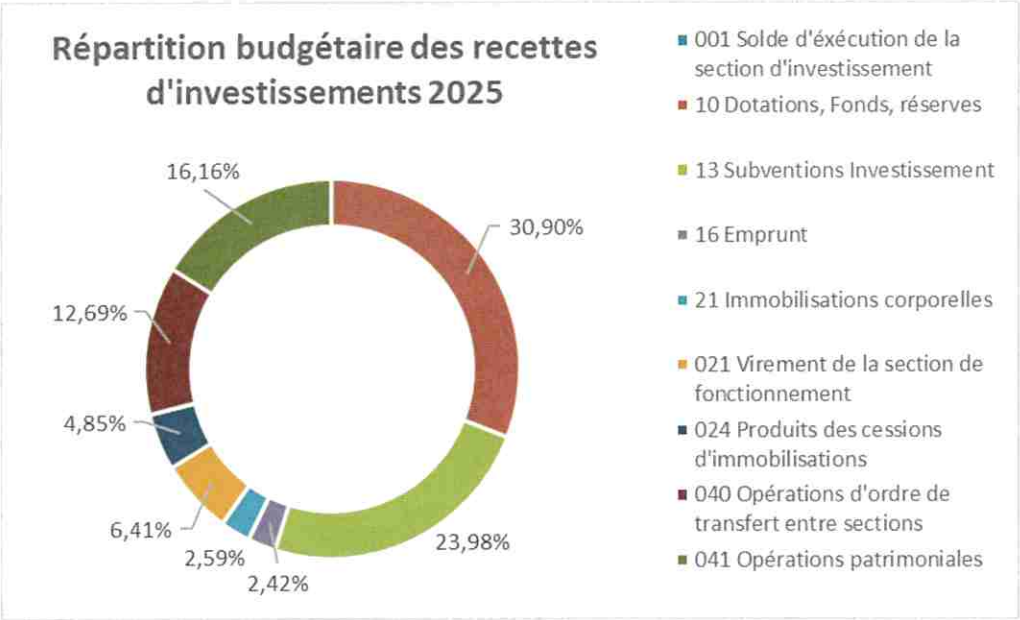

Envoyé en préfecture le 18/04/2025
Reçu en préfecture le 18/04/2025
Publié le
ID : 081-218102713-20250410-DL250410033-BF

BUDGET ANNEXE
SERVICE PUBLIC DE L'ASSAINISSEMENT

Ce budget s'équilibre à 634 730,36 € en section de fonctionnement et 2 048 369,30 € en section d'investissement.

En section de fonctionnement, la réforme du financement des Agences de l'eau nous demande de comptabiliser le reversement de la redevance sur la performance du réseau d'assainissement collectif que nous versera dans le cadre de la délégation de service public, le délégataire Suez.

Les recettes issues de la réversion du délégataire qui exploite le réseau d'assainissement et de recouvrement de la prestation forfaitaire de raccordement à l'assainissement collectif sont estimées à 500 000,00 €.

Le budget 2025 retracera également, en opération d'ordre, la poursuite des opérations de régularisation d'amortissement issues des exercices antérieurs.

DEPENSES DE FONCTIONNEMENT

Chapitre	Libellé	BP 2024	BP 2025	variation 2024/2025	Part budgetaire
011	Charges à caractère général	100 000,00 €	121 050,00 €	21,05%	19,07%
012	Charges de personnel	60 000,00 €	70 000,00 €	16,67%	11,03%
66	Charges financières	36 500,00 €	36 500,00 €	0,00%	5,75%
67	Charges exceptionnelles	30 000,00 €	30 000,00 €	0,00%	4,73%
68	Dotation aux provisions	- €	2 550,00 €		0,40%
TOTAL charges réelles de fonctionnement		226 500,00 €	260 100,00 €	14,83%	40,98%
022	Dépenses imprévues	10 000,00 €	- €		0,00%
042	Opérations d'ordre de transfert entre sections	909 762,19 €	374 630,36 €	-58,82%	59,02%
023	Virement à la section d'investissement	- €	- €		0,00%
TOTAL GENERAL		1 146 262,19 €	634 730,36 €	-44,63%	100,00%

RECETTES DE FONCTIONNEMENT

Chapitre	Libellé	BP 2024	BP 2025	variation 2024/2025	Part budgetaire
002	Résultat d'exploitation reporté	63 151,52 €	76 680,36 €	21,42%	12,08%
70	Ventes de produits fabriqués	490 000,00 €	532 550,00 €	8,68%	83,90%
78	Reprise sur provisions	- €	500,00 €		
042	Opérations d'ordre de transfert entre sections	593 110,67 €	25 000,00 €	-95,78%	
TOTAL GENERAL		1 146 262,19 €	634 730,36 €	-44,63%	100,00%

En section d'investissement, l'année 2025 prévoit la réalisation des études sur le renforcement de réseaux et de postes de relevage contractualisés. Dans le cadre de la délégation de service public avec Suez.
L'exercice 2025, verra également la réalisation des travaux liées au projet de réutilisation des eaux usées.
Les reprises de réseaux d'assainissement dans le cadre des travaux de la requalification de l'Avenue du Capitaine Beaumont feront l'objet d'une comptabilisation en 2025.

Un accompagnement financier de l'Agence de l'eau pour les administrés ayant fait la démarche de répondre à l'appel à projet de remise en conformité de leur installation, leur sera reversé par la commune.

Envoyé en préfecture le 18/04/2025
Reçu en préfecture le 18/04/2025
Publié le
ID : 081-218102713-20250410-DL250410033-BF

DEPENSES D'INVESTISSEMENT

Chapitre	Libellé	BP 2024	BP 2025	variation 2024/2025	Part budgetaire
13	Subventions Investissements	25 000,00 €	5 000,00 €	-80,00%	0,24%
16	Emprunts et dettes assimilés	140 000,00 €	140 000,00 €	0,00%	6,83%
20	Immobilisations incorporelles	100 000,00 €	100 000,00 €	0,00%	4,88%
21	Immobilisations corporelles	550 000,00 €	200 000,00 €	-63,64%	9,76%
23	Immobilisations en cours	782 149,88 €	1 518 369,30 €	94,13%	74,13%
45	Opérations pour compte de tiers	- €	10 000,00 €		0,49%
040	Opérations d'ordre de transfert entre sections	593 110,67 €	25 000,00 €	-95,78%	1,22%
041	Opérations patrimoniales	400 000,00 €	50 000,00 €	-87,50%	7,88%
TOTAL GENERAL		2 590 260,55 €	2 048 369,30 €	-20,92%	100,00%

RECETTES D'INVESTISSEMENT

Chapitre	Libellé	BP 2024	BP 2025	variation 2024/2025	Part budgetaire
001	Solde d'execution de la section d'invest reporté	546 998,36 €	669 738,94 €	22,44%	32,70%
10	Dotations, Fonds, réserves	200 000,00 €	500,00 €		0,02%
13	Subventions Investissement	533 500,00 €	513 500,00 €	-3,75%	25,07%
16	Emprunt et dettes assimilées	- €	430 000,00 €		
45	Opérations pour compte de tiers	- €	10 000,00 €		0,49%
021	Virement de la section de fonctionnement	- €	- €		0,00%
040	Opérations d'ordre de transfert entre sections	909 762,19 €	374 630,36 €	-58,82%	18,29%
041	Opérations patrimoniales	400 000,00 €	50 000,00 €	-87,50%	2,44%
TOTAL GENERAL		2 590 260,55 €	2 048 369,30 €	-20,92%	100,00%

ETAT DE LA DETTE

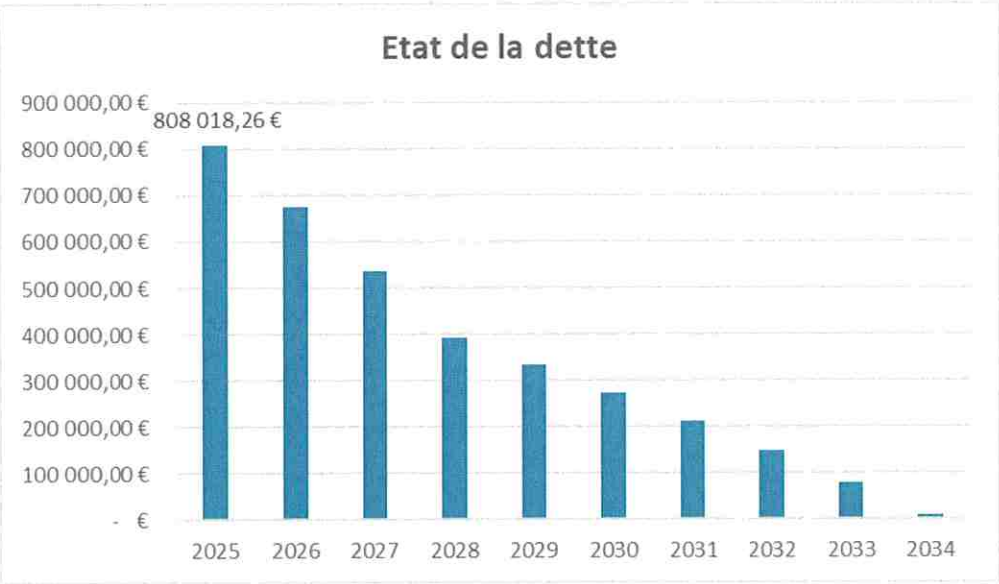

Au 31 décembre 2024, le capital restant à rembourser s'élève 808 018 €. Sans nouvel emprunt, la dette du budget annexe assainissement sera totalement remboursée en 2034.

Envoyé en préfecture le 18/04/2025
Reçu en préfecture le 18/04/2025
Publié le
ID : 081-218102713-20250410-DL250410033-BF

BUDGET ANNEXE
SERVICE PUBLIC DE TRANSPORT URBAIN

Le transport urbain est le budget permettant d'assurer le fonctionnement des deux lignes de bus du Sulpicien dont la gestion est déléguée à la Société Publique Locale (SPL) « d'un Point à l'Autre ».

Le budget reste toutefois déficitaire et doit donc être rééquilibré avec une subvention de fonctionnement de la Commune estimée pour 2025 à 180 000,00 €.

Des écritures de régularisation de TVA seront également réalisées afin de pouvoir comptabiliser des dégévements octroyés par l'administration fiscale.

DEPENSES DE FONCTIONNEMENT

Chapitre	Libellé	BP 2024	BP 2025	variation 2024/2025	Part budgetaire
011	Charge à caractère général	211 094,43 €	216 513,27 €	102,57%	45,25%
67	Charges exceptionnelles	- €	262 000,00 €	0,00%	54,75%
TOTAL GENERAL		211 094,43 €	478 513,27 €	226,68%	100,00%

RECETTES DE FONCTIONNEMENT

Chapitre	Libellé	BP 2024	BP 2025	variation 2024/2025	Part budgetaire
R002	Résultat exploitation reporté	11 094,43 €	23 513,27 €	211,94%	4,91%
70	Ventes de produits fabriqués	13 000,00 €	13 000,00 €	100,00%	2,72%
74	Dotations et Participations	187 000,00 €	442 000,00 €	236,36%	92,37%
TOTAL GENERAL		211 094,43 €	478 513,27 €	226,68%	100,00%

Envoyé en préfecture le 18/04/2025
Reçu en préfecture le 18/04/2025
Publié le
ID : 081-218102713-20250410-DL250410033-BF

BUDGET ANNEXE
LOTISSEMENT MONTAUTY

Ce budget annexe retrace toutes les écritures comptables associées à cette opération d'aménagement et de vente de lots.

Il est destiné à suivre les opérations d'acquisition, de viabilisation et de cession des terrains.

L'année 2025, verra la poursuite de la perception des échéances de paiement des lots de la part des familles et des remboursements des échéances de remboursement de l'emprunt souscrit.

Le budget 2025 de ce budget annexe se présente comme suit :

DEPENSES DE FONCTIONNEMENT

Chapitre	Libellé	BP 2024	BP 2025	variation 2024/2025	Part budgetaire
001	Déficit de fonctionnement reporté	- €	- €		0,00%
011	Charges à caractère général	338 763,97 €	65 162,46 €	-80,76%	96,82%
66	Charges financières	1 790,00 €	1 990,00 €	11,17%	2,96%
68	Dotation aux provisions	50,00 €	150,00 €	200,00%	0,22%
TOTAL charges réelles de fonctionnement		340 603,97 €	67 302,46 €	-80,24%	100,00%
042	Opérations d'ordre de transfert entre sections	- €	- €		0,00%
023	Virement à la section d'investissement		- €		0,00%
TOTAL GENERAL		340 603,97 €	67 302,46 €	-80,24%	100,00%

RECETTES DE FONCTIONNEMENT

Chapitre	Libellé	BP 2024	BP 2025	variation 2024/2025	Part budgetaire
002	Excédent de fonctionnement reporté	8 013,97 €	66 802,46 €	733,58%	99,26%
70	Ventes de produits fabriqués	- €	- €		0,00%
75	Produits d egestion courante	1 840,00 €	500,00 €	-72,83%	0,74%
77	Produits exceptionnels	330 750,00 €	- €	-100,00%	0,00%
TOTAL GENERAL		340 603,97 €	67 302,46 €	-80,24%	100,00%
042	Opérations d'ordre de transfert entre sections	- €	- €		0,00%
TOTAL GENERAL		340 603,97 €	67 302,46 €	-80,24%	100,00%

DEPENSES D'INVESTISSEMENT

Chapitre	Libellé	BP 2024	BP 2025	variation 2024/2025	Part budgetaire
001	Déficit d'investissement reporté	53 493,57 €	53 430,10 €	-0,12%	
16	Emprunts et dettes assimilés	17 000,00 €	18 000,00 €	5,88%	25,20%
27	Autres immobilisations financières	11 220,00 €	- €		0,00%
TOTAL GENERAL		81 713,57 €	71 430,10 €	-12,58%	100,00%
040	Opérations d'ordre de transfert entre sections	- €	- €		0,00%
TOTAL GENERAL		81 713,57 €	71 430,10 €	-12,58%	100,00%

RECETTES D'INVESTISSEMENT

Chapitre	Libellé	BP 2024	BP 2025	variation 2024/2025	Part budgetaire
001	Excédent d'investissement reporté	- €	- €		0,00%
10	Dotations, Fonds, réserves		- €		
16	Emprunts et dettes assimilés	53 493,57 €	53 930,10 €	0,82%	75,50%
27	Autres immobilisations financières	28 220,00 €	17 500,00 €	-37,99%	24,50%
TOTAL GENERAL		81 713,57 €	71 430,10 €	-12,58%	100,00%
040	Opérations d'ordre de transfert entre sections	- €	- €		0,00%
TOTAL GENERAL		81 713,57 €	71 430,10 €	-12,58%	100,00%

Envoyé en préfecture le 18/04/2025
Reçu en préfecture le 18/04/2025
Publié le
ID : 081-218102713-20250410-DL250410033-BF

BUDGET ANNEXE
ENERGIES RENOUVELABLES

La Commune souhaite développer l'utilisation des toitures des bâtiments publics pour produire, autoconsommer et revendre de l'énergie électrique.

Pour cela, il a été nécessaire de créer un Service Public Industriel et Commercial, dont l'ensemble de l'activité est retranscrit au sein d'un budget annexe au budget principal de la commune.

Ce budget dispose de l'autonomie financière et, s'inscrivant dans le cadre d'une activité concurrentielle, est soumis à un assujettissement à la TVA.

De façon opérationnelle, l'année 2025 verra la finalisation des travaux relatifs à l'installation de panneaux photovoltaïques sur la toiture des bâtiments du Centre Technique Municipal et de l'espace Auguste Milhès. La mise en production de ces panneaux est envisagée au cours du deuxième semestre 2025.

Le financement de ces opérations fera l'objet d'une avance remboursable d'un montant de 50 000 € depuis le budget principal et d'un emprunt du montant total de l'opération. Un emprunt de 825 000 € a été contracté fin 2024 avec une phase de mobilisation de deux ans. L'année 2025 comptabilisera la perception de ces fonds et le paiement des intérêts liés à la phase de mobilisation.

Le budget 2025 de ce budget annexe se présente comme suit :

DEPENSES DE FONCTIONNEMENT

Chapitre	Libellé	BP 2024	BP 2025	Part budgetaire
011	Charge à caractère général	25 250,00 €	25 000,00 €	50,25%
012	Charge de personnel	20 000,00 €	20 000,00 €	39,80%
66	Charges financières	- €	10 000,00 €	0,00%
67	Charges exceptionnelles	5 000,00 €	5 000,00 €	9,95%
TOTAL GENERAL		50 250,00 €	60 000,00 €	100,00%

RECETTES DE FONCTIONNEMENT

Chapitre	Libellé	BP 2024	BP 2025	Part budgetaire
70	Ventes de produits fabriqués	- €	60 000,00 €	
77	Produits exceptionnels	50 250,00 €	- €	100,00%
TOTAL GENERAL		50 250,00 €	60 000,00 €	100,00%

DEPENSES D'INVESTISSEMENT

Chapitre	Libellé	BP 2024	BP 2025	Part budgetaire
001	Déficit investissement reporté	20 035,00 €	63 099,51 €	2,20%
20	Immobilisations incorporelles	45 000,00 €	64 250,00 €	4,95%
23	immobilisations en cours	865 000,00 €	759 150,49 €	95,05%
TOTAL GENERAL		910 000,00 €	886 500,00 €	100,00%

RECETTES D'INVESTISSEMENT

Chapitre	Libellé	BP 2024	BP 2025	Part budgetaire
13	Subventions	16 000,00 €	11 500,00 €	1,62%
16	Emprunts	989 035,00 €	875 000,00 €	98,41%
TOTAL GENERAL		1 005 035,00 €	886 500,00 €	101,62%

Envoyé en préfecture le 18/04/2025
Reçu en préfecture le 18/04/2025
Publié le
ID : 081-218102713-20250410-DL250410033-BF

BUDGET ANNEXE
SERVICE PUBLIC DE GESTION DES EAUX PLUVIALES URBAINES

Afin d'individualiser le suivi de la gestion du réseau des eaux pluviales urbaines confié à la société Suez Eau France dans le cadre de la procédure de délégation de service public, la commune a créé un budget annexe non doté de la personnalité morale et de l'autonomie financière.

Ce budget rentre en vigueur en 2025 et va constater la réalisation des travaux d'entretien contractualisé dans le cadre de la Délégation de service public. Ces travaux consistent notamment en un programme de fonctionnement en 1ère année du contrat concernant la maintenance du réseau à travers : le curage des collecteurs, la remise en états des tampons, des avaloirs et des grilles.

Ce budget retracera également la redevance annuelle due par la commune au délégataire en contrepartie de la mise en œuvre d'une programmation annuelle d'entretien du réseau.

Afin de financer ces opérations le budget principal de la commune versera une participation estimée pour l'année 2025 à 200 000 €.

Le budget 2025 de ce budget annexe se présente comme suit :

DEPENSES DE FONCTIONNEMENT

Chapitre	Libellé	BP 2025
011	Charge à caractère général	165 000,00 €
65	Charge de gestion courante	35 000,00 €
TOTAL GENERAL		200 000,00 €

RECETTES DE FONCTIONNEMENT

Chapitre	Libellé	BP 2025
74	Dotations et Participations	200 000,00 €
TOTAL GENERAL		200 000,00 €

Envoyé en préfecture le 18/04/2025
Reçu en préfecture le 18/04/2025
Publié le
ID : 081-218102713-20250410-DL250410033-BF

Envoyé en préfecture le 18/04/2025
Reçu en préfecture le 18/04/2025
Publié le 18/04/2025
ID : 081-218102713-20250410-DL25041034-BF

Vu pour être annexé à la délibération
n° DL-250410-034 du 10/04/2025
Saint-Sulpice-la-Pointe, le 10/04/2025
Le Maire
Raphaël BERNARDIN

REPUBLIQUE FRANÇAISE

Numéro SIRET 21810271300128	COLLECTIVITE DE RATTACHEMENT COMMUNE SAINT-SULPICE LA POINTE

POSTE COMPTABLE DE : SERVICE DE GESTION COMPTABLE GAILLAC

SERVICE PUBLIC LOCAL

M. 49 (1)

Budget primitif

BUDGET : ASSAINISSEMENT SAINT-SULPICE-LA-POINTE (2)

ANNEE 2025

(1) Compléter en fonction du service public local et du plan de comptes utilisé : M. 4, M. 41, M. 43 ou M. 49.
(2) Indiquer le budget concerné : budget principal ou libellé du budget annexe.

Envoyé en préfecture le 18/04/2025
Reçu en préfecture le 18/04/2025
Publié le
ID : 081-218102713-20250410-DL25041034-BF

Sommaire

I - Informations générales

Modalités de vote du budget 3

II - Présentation générale du budget

A1 - Vue d'ensemble - Sections 4
A2 - Vue d'ensemble - Section d'exploitation - Chapitres 5
A3 - Vue d'ensemble - Section d'investissement - Chapitres 7
B1 - Balance générale du budget - Dépenses 9
B2 - Balance générale du budget - Recettes 10

III - Vote du budget

A1 - Section d'exploitation - Détail des dépenses 12
A2 - Section d'exploitation - Détail des recettes 14
B1 - Section d'investissement - Détail des dépenses 15
B2 - Section d'investissement - Détail des recettes 16
B3 - Opérations d'équipement - Détail des chapitres et articles 17

IV - Annexes

A - Eléments du bilan

A1.1 - Etat de la dette - Détail des crédits de trésorerie 22
A1.2 - Etat de la dette - Répartition par nature de dette 23
A1.3 - Etat de la dette - Répartition des emprunts par structure de taux 27
A1.4 - Etat de la dette - Typologie de la répartition de l'encours 29
A1.5 - Etat de la dette - Détail des opérations de couverture 30
A1.6 - Etat de la dette - Autres dettes 32
A2 - Méthodes utilisées pour les amortissements 33
A3.1 - Etat des provisions et des dépréciations 34
A3.2 - Etalement des provisions 35
A4.1 - Equilibre des opérations financières 36
A4.2 - Equilibre des opérations financières - Dépenses 37
A4.3 - Equilibre des opérations financières - Recettes 38
A5.1.1 - Etat de ventilation des dépenses et recettes des services d'eau et d'assainissement - Exploitation (1) 39
A5.1.2 - Etat de ventilation des dépenses et recettes des services d'eau et d'assainissement - Investissement (1) 40
A5.2.1 - Etat de ventilation des dép. et rec. des services d'assainissement collectif et non collectif - Exploitation (1) 41
A5.2.2 - Etat de ventilation des dép. et rec. des services d'assainissement collectif et non collectif - Investissement (1) 42
A6 - Etat des charges transférées 43
A7 - Détail des opérations pour compte de tiers 44

B - Engagements hors bilan

B1.1 - Etat des emprunts garantis par la régie 45
B1.2 - Calcul du ratio d'endettement relatif aux garanties d'emprunt 46
B1.3 - Subventions versées dans le cadre du vote du budget 47
B1.4 - Etat des contrats de crédit-bail 48
B1.5 - Etat des marchés de partenariat 49
B1.6 - Etat des autres engagements donnés 50
B1.7 - Etat des engagements reçus 51
B2.1 - Etat des autorisations de programme et des crédits de paiement afférents 52
B2.2 - Etat des autorisations d'engagement et des crédits de paiement afférents 53

C - Autres éléments d'informations

C1.1 - Etat du personnel 54
C1.2 - Etat du personnel de la collectivité ou de l'établissement de rattachement employé par la régie 56
C2 - Liste des organismes dans lesquels a été pris un engagement financier (2) 57
C3 - Liste des services individualisés dans un budget annexe (3) 58

D - Arrêté et signatures

D - Arrêté et signatures 59

(1) Ces états ne sont obligatoires que pour les régies rattachées à des communes et groupements de communes de moins de 3 000 habitants ayant décidé d'établir un budget unique pour leurs services de distribution d'eau potable et d'assainissement dans les conditions fixées par l'article L. 2224-6 du CGCT. Ils n'existent qu'en M. 49.
(2) Ces états ne sont obligatoires que pour les régies rattachées à des communes de 3 500 habitants et plus (art. L. 2313-1 du CGCT), à des groupements comprenant au moins une commune de 3 500 habitants et plus (art. L. 5211-36 du CGCT, art L. 5711-1 CGCT) et à leurs établissements publics.
(3) Uniquement pour les services dotés de l'autonomie financière et de la personnalité morale.

Préciser, pour chaque annexe, si l'état est sans objet le cas échéant.

Envoyé en préfecture le 18/04/2025
Reçu en préfecture le 18/04/2025
Publié le
ID : 081-218102713-20250410-DL25041034-BF

I – INFORMATIONS GENERALES

MODALITES DE VOTE DU BUDGET

I

I – L'assemblée délibérante a voté le présent budget par nature :
- au niveau (1) du chapitre pour la section de fonctionnement ;
- au niveau (1) du chapitre pour la section d'investissement,
  - sans (2) les chapitres « opérations d'équipement » de l'état III B 3.

La liste des articles spécialisés sur lesquels l'ordonnateur ne peut procéder à des virements d'article à article est la suivante :

II – En l'absence de mention au paragraphe I ci-dessus, le budget est réputé voté par chapitre, et, en section d'investissement, sans chapitre de dépense « opération d'équipement ».

III – Les provisions sont (3) semi-budgétaires (pas d'inscriptions en recettes de la section d'investissement) .

IV – La comparaison avec le budget précédent (cf. colonne « Pour mémoire ») s'effectue par rapport à la colonne du budget (4) primitif de l'exercice précédent.

V – Le présent budget a été voté (5) avec reprise des résultats de l'exercice N-1 après le vote du compte administratif N-1.

(1) A compléter par « du chapitre » ou « de l'article ».
(2) Indiquer « avec » ou « sans » les chapitres opérations d'équipement.
(3) A compléter par un seul des deux choix suivants :
- semi-budgétaires (pas d'inscription en recette de la section d'investissement),
- budgétaires (délibération n° ..... du .....).

(4) Indiquer « primitif de l'exercice précédent » ou « cumulé de l'exercice précédent ».
(5) A compléter par un seul des trois choix suivants :
- sans reprise des résultats de l'exercice N-1,
- avec reprise des résultats de l'exercice N-1 après le vote du compte administratif,
- avec reprise anticipée des résultats de l'exercice N-1.

Envoyé en préfecture le 18/04/2025
Reçu en préfecture le 18/04/2025
Publié le
ID : 081-218102713-20250410-DL25041034-BF

II – PRESENTATION GENERALE DU BUDGET

II

VUE D'ENSEMBLE

A1

EXPLOITATION

		DEPENSES DE LA SECTION D'EXPLOITATION	RECETTES DE LASECTION D'EXPLOITATION
VOTE	CREDITS DE FONCTIONNEMENT VOTES AU TITRE DU PRESENT BUDGET (1)	634 730,36	558 050,00
	+	+	+
REPORTS	RESTES A REALISER (R.A.R) DE L'EXERCICE PRECEDENT (2)	0,00	0,00
	002 RESULTAT D'EXPLOITATION REPORTE (2)	(si déficit) 0,00	(si excédent) 76 680,36
	=	=	=
	TOTAL DE LA SECTION D'EXPLOITATION (3)	634 730,36	634 730,36

INVESTISSEMENT

		DEPENSES DE LA SECTION D'INVESTISSEMENT	RECETTES DE LASECTION D'INVESTISSEMENT
VOTE	CREDITS D'INVESTISSEMENT (1) VOTES AU TITRE DU PRESENT BUDGET (y compris les comptes 1064 et 1068)	2 048 369,30	1 357 630,36
	+	+	+
REPORTS	RESTES A REALISER (R.A.R) DE L'EXERCICE PRECEDENT (2)	0,00	21 000,00
	001 SOLDE D'EXECUTION DE LA SECTION D'INVESTISSEMENT REPORTE (2)	(si solde négatif) 0,00	(si solde positif) 669 738,94
	=	=	=
	TOTAL DE LA SECTION D'INVESTISSEMENT (3)	2 048 369,30	2 048 369,30

TOTAL

TOTAL DU BUDGET (3)	2 683 099,66	2 683 099,66

(1) Au budget primitif, les crédits votés correspondent aux crédits votés lors de cette étape budgétaire. De même, pour les décisions modificatives et le budget supplémentaire, les crédits votés correspondent aux crédits votés lors de l'étape budgétaire sans sommation avec ceux antérieurement votés lors du même exercice.
(2) A servir uniquement en cas de reprise des résultats de l'exercice précédent, soit après le vote du compte administratif, soit en cas de reprise anticipée des résultats.
Pour la section d'exploitation, les RAR sont constitués par l'ensemble des dépenses engagées et n'ayant pas donné lieu à service fait au 31 décembre de l'exercice précédent. En recettes, il s'agit des recettes certaines n'ayant pas donné lieu à l'émission d'un titre au 31/12 de l'exercice précédent.
Pour la section d'investissement, les RAR correspondent aux dépenses engagées non mandatées au 31/12 de l'exercice précédent telles qu'elles ressortent de la comptabilité des engagements et aux recettes certaines n'ayant pas donné lieu à l'émission d'un titre au 31/12 de l'exercice précédent.
(3) Total de la section d'exploitation = RAR + résultat reporté + crédits d'exploitation votés.
Total de la section d'investissement = RAR + solde d'exécution reporté + crédits d'investissement votés.
Total du budget = Total de la section d'exploitation + Total de la section d'investissement.

Envoyé en préfecture le 18/04/2025
Reçu en préfecture le 18/04/2025
Publié le
ID : 081-218102713-20250410-DL25041034-BF

II – PRESENTATION GENERALE DU BUDGET — II

SECTION D'EXPLOITATION – CHAPITRES — A2

DEPENSES D'EXPLOITATION

Chap.	Libellé	Pour mémoire budget précédent (1)	Restes à réaliser N-1 (2)	Propositions nouvelles	VOTE (3)	TOTAL (= RAR + vote)
011	Charges à caractère général	50 000,00	0,00	121 050,00	121 050,00	121 050,00
012	Charges de personnel, frais assimilés	60 000,00	0,00	70 000,00	70 000,00	70 000,00
014	Atténuations de produits	0,00	0,00	0,00	0,00	0,00
65	Autres charges de gestion courante	0,00	0,00	0,00	0,00	0,00
Total des dépenses de gestion des services		**110 000,00**	**0,00**	**191 050,00**	**191 050,00**	**191 050,00**
66	Charges financières	36 500,00	0,00	36 500,00	36 500,00	36 500,00
67	Charges exceptionnelles	20 000,00	0,00	30 000,00	30 000,00	30 000,00
68	Dotations aux provisions et dépréciat° (4)	0,00		2 550,00	2 550,00	2 550,00
69	Impôts sur les bénéfices et assimilés (5)	0,00	0,00	0,00	0,00	0,00
022	Dépenses imprévues	10 000,00		0,00	0,00	0,00
Total des dépenses réelles d'exploitation		**176 500,00**	**0,00**	**260 100,00**	**260 100,00**	**260 100,00**
023	*Virement à la section d'investissement (6)*	*198 500,00*		*0,00*	*0,00*	*0,00*
042	*Opérat° ordre transfert entre sections (6)*	*150 000,00*		*374 630,36*	*374 630,36*	*374 630,36*
043	*Opérat° ordre intérieur de la section (6)*	*0,00*		*0,00*	*0,00*	*0,00*
Total des dépenses d'ordre d'exploitation		***348 500,00***		***374 630,36***	***374 630,36***	***374 630,36***
TOTAL		**525 000,00**	**0,00**	**634 730,36**	**634 730,36**	**634 730,36**

+

D 002 RESULTAT REPORTE OU ANTICIPE (2)	**0,00**

=

TOTAL DES DEPENSES D'EXPLOITATION CUMULEES	**634 730,36**

RECETTES D'EXPLOITATION

Chap.	Libellé	Pour mémoire budget précédent (1)	Restes à réaliser N-1 (2)	Propositions nouvelles	VOTE (3)	TOTAL (= RAR + vote)
013	Atténuations de charges	0,00	0,00	0,00	0,00	0,00
70	Ventes produits fabriqués, prestations	490 000,00	0,00	532 550,00	532 550,00	532 550,00
73	Produits issus de la fiscalité (7)	0,00	0,00	0,00	0,00	0,00
74	Subventions d'exploitation	0,00	0,00	0,00	0,00	0,00
75	Autres produits de gestion courante	0,00	0,00	0,00	0,00	0,00
Total des recettes de gestion des services		**490 000,00**	**0,00**	**532 550,00**	**532 550,00**	**532 550,00**
76	Produits financiers	0,00	0,00	0,00	0,00	0,00
77	Produits exceptionnels	0,00	0,00	0,00	0,00	0,00
78	Reprises sur provisions et dépréciations (4)	0,00		500,00	500,00	500,00
Total des recettes réelles d'exploitation		**490 000,00**	**0,00**	**533 050,00**	**533 050,00**	**533 050,00**
042	*Opérat° ordre transfert entre sections (6)*	*35 000,00*		*25 000,00*	*25 000,00*	*25 000,00*
043	*Opérat° ordre intérieur de la section (6)*	*0,00*		*0,00*	*0,00*	*0,00*
Total des recettes d'ordre d'exploitation		***35 000,00***		***25 000,00***	***25 000,00***	***25 000,00***
TOTAL		**525 000,00**	**0,00**	**558 050,00**	**558 050,00**	**558 050,00**

+

R 002 RESULTAT REPORTE OU ANTICIPE (2)	**76 680,36**

=

TOTAL DES RECETTES D'EXPLOITATION CUMULEES	**634 730,36**

Pour information :

AUTOFINANCEMENT PREVISIONNEL DÉGAGÉ AU PROFIT DE LA SECTION D'INVESTISSEMENT (8)	**349 630,36**	Il s'agit, pour un budget voté en équilibre, des ressources propres correspondant à l'excédent des recettes réelles de fonctionnement sur les dépenses réelles de fonctionnement. Il sert à financer le remboursement du capital de la dette et les nouveaux investissements de la régie.

Envoyé en préfecture le 18/04/2025
Reçu en préfecture le 18/04/2025
Publié le
ID : 081-218102713-20250410-DL25041034-BF

(1) Cf. Modalités de vote I.

(2) Inscrire en cas de reprise des résultats de l'exercice précédent (après vote du compte administratif ou si reprise anticipée des résultats).

(3) Le vote de l'organe délibérant porte uniquement sur les propositions nouvelles.

(4) Si la régie applique le régime des provisions semi-budgétaires, ainsi que pour la dotation aux dépréciations des stocks de fournitures et de marchandises, des créances et des valeurs mobilières de placement, aux dépréciations des comptes de tiers et aux dépréciations des comptes financiers.

(5) Ce chapitre n'existe pas en M. 49.

(6) DE 023 = RI 021 ; DI 040 = RE 042 ; RI 040 = DE 042 ; DI 041 = RI 041 ; DE 043 = RE 043.

(7) Ce chapitre existe uniquement en M. 4, en M. 41 et M. 43.

(8) Solde de l'opération *DE 023 + DE 042 – RE 042* ou solde de l'opération *RI 021 + RI 040 – DI 040*.

Envoyé en préfecture le 18/04/2025
Reçu en préfecture le 18/04/2025
Publié le
ID : 081-218102713-20250410-DL25041034-BF

II – PRESENTATION GENERALE DU BUDGET

SECTION D'INVESTISSEMENT – CHAPITRES

A3

DEPENSES D'INVESTISSEMENT

Chap.	Libellé	Pour mémoire budget précédent (1)	Restes à réaliser N-1 (2)	Propositions nouvelles	VOTE (3)	TOTAL (= RAR + vote)
20	Immobilisations incorporelles	75 000,00	0,00	100 000,00	100 000,00	100 000,00
21	Immobilisations corporelles	194 073,94	0,00	200 000,00	200 000,00	200 000,00
22	Immobilisations reçues en affectation	0,00	0,00	0,00	0,00	0,00
23	Immobilisations en cours	403 575,20	0,00	1 448 369,30	1 448 369,30	1 448 369,30
	Total des opérations d'équipement	0,00	0,00	70 000,00	70 000,00	70 000,00
	Total des dépenses d'équipement	**672 649,14**	**0,00**	**1 818 369,30**	**1 818 369,30**	**1 818 369,30**
10	Dotations, fonds divers et réserves	0,00	0,00	0,00	0,00	0,00
13	Subventions d'investissement	25 000,00	0,00	5 000,00	5 000,00	5 000,00
16	Emprunts et dettes assimilées	140 000,00	0,00	140 000,00	140 000,00	140 000,00
18	Compte de liaison : affectat° (BA,régie) (5)	0,00	0,00	0,00	0,00	0,00
26	Participat° et créances rattachées	0,00	0,00	0,00	0,00	0,00
27	Autres immobilisations financières	0,00	0,00	0,00	0,00	0,00
020	Dépenses imprévues	0,00		0,00	0,00	0,00
	Total des dépenses financières	**165 000,00**	**0,00**	**145 000,00**	**145 000,00**	**145 000,00**
45...	**Total des opérations pour compte de tiers (6)**	**0,00**	**0,00**	**10 000,00**	**10 000,00**	**10 000,00**
	Total des dépenses réelles d'investissement	**837 649,14**	**0,00**	**1 973 369,30**	**1 973 369,30**	**1 973 369,30**
040	*Opérat° ordre transfert entre sections (4)*	*35 000,00*		*25 000,00*	*25 000,00*	*25 000,00*
041	*Opérations patrimoniales (4)*	*250 000,00*		*50 000,00*	*50 000,00*	*50 000,00*
	Total des dépenses d'ordre d'investissement	***285 000,00***		***75 000,00***	***75 000,00***	***75 000,00***
	TOTAL	**1 122 649,14**	**0,00**	**2 048 369,30**	**2 048 369,30**	**2 048 369,30**

+

D 001 SOLDE D'EXECUTION NEGATIF REPORTE OU ANTICIPE (1)	**0,00**

=

TOTAL DES DEPENSES D'INVESTISSEMENT CUMULEES	**2 048 369,30**

RECETTES D'INVESTISSEMENT

Chap.	Libellé	Pour mémoire budget précédent (1)	Restes à réaliser N-1 (2)	Propositions nouvelles	VOTE (3)	TOTAL (= RAR + vote)
13	Subventions d'investissement	512 500,00	21 000,00	492 500,00	492 500,00	513 500,00
16	Emprunts et dettes assimilées (hors 165)	0,00	0,00	430 000,00	430 000,00	430 000,00
20	Immobilisations incorporelles	0,00	0,00	0,00	0,00	0,00
21	Immobilisations corporelles	0,00	0,00	0,00	0,00	0,00
22	Immobilisations reçues en affectation	0,00	0,00	0,00	0,00	0,00
23	Immobilisations en cours	0,00	0,00	0,00	0,00	0,00
	Total des recettes d'équipement	**512 500,00**	**21 000,00**	**922 500,00**	**922 500,00**	**943 500,00**
10	Dotations, fonds divers et réserves	0,00	0,00	500,00	500,00	500,00
106	Réserves (7)	0,00	0,00	0,00	0,00	0,00
165	Dépôts et cautionnements reçus	0,00	0,00	0,00	0,00	0,00
18	Compte de liaison : affectat° (BA,régie) (5)	0,00	0,00	0,00	0,00	0,00
26	Participat° et créances rattachées	0,00	0,00	0,00	0,00	0,00
27	Autres immobilisations financières	0,00	0,00	0,00	0,00	0,00
	Total des recettes financières	**0,00**	**0,00**	**500,00**	**500,00**	**500,00**

Envoyé en préfecture le 18/04/2025
Reçu en préfecture le 18/04/2025
Publié le
ID : 081-218102713-20250410-DL25041034-BF

45...	Total des opérations pour le compte de tiers (6)	0,00	0,00	10 000,00	10 000,00	10 000,00
Total des recettes réelles d'investissement		**512 500,00**	**21 000,00**	**933 000,00**	**933 000,00**	**954 000,00**
021	*Virement de la section d'exploitation (4)*	*198 500,00*		*0,00*	*0,00*	*0,00*
040	*Opérat° ordre transfert entre sections (4)*	*150 000,00*		*374 630,36*	*374 630,36*	*374 630,36*
041	*Opérations patrimoniales (4)*	*250 000,00*		*50 000,00*	*50 000,00*	*50 000,00*
Total des recettes d'ordre d'investissement		***598 500,00***		***424 630,36***	***424 630,36***	***424 630,36***
TOTAL		**1 111 000,00**	**21 000,00**	**1 357 630,36**	**1 357 630,36**	**1 378 630,36**

+

R 001 SOLDE D'EXECUTION POSITIF REPORTE OU ANTICIPE (2)	**669 738,94**

=

TOTAL DES RECETTES D'INVESTISSEMENT CUMULEES	**2 048 369,30**

Pour information :

Il s'agit, pour un budget voté en équilibre, des ressources propres correspondant à l'excédent des recettes réelles de fonctionnement sur les dépenses réelles de fonctionnement. Il sert à financer le remboursement du capital de la dette et les nouveaux investissements de la régie.

AUTOFINANCEMENT PREVISIONNEL DÉGAGÉ PAR LA SECTION DE FONCTIONNEMENT (8)	**349 630,36**

(1) cf. Modalités de vote I.

(2) Inscrire en cas de reprise des résultats de l'exercice précédent (après vote du compte administratif ou si reprise anticipée des résultats).

(3) Le vote de l'organe délibérant porte uniquement sur les propositions nouvelles.

(4) DE 023 = RI 021 ; DI 040 = RE 042 ; RI 040 = DE 042 ; DI 041 = RI 041 ; DE 043 = RE 043.

(5) A servir uniquement, en dépense, lorsque la régie effectue une dotation initiale en espèces au profit d'un service public non personnalisé qu'elle crée et, en recettes, lorsque le service non personnalisé reçoit une dotation en espèces de la part de sa collectivité de rattachement.

(6) Seul le total des opérations réelles pour compte de tiers figure sur cet état (voir le détail Annexe IV-A7).

(7) Le compte 106 n'est pas un chapitre mais un article du chapitre 10.

(8) Solde de l'opération *DE 023 + DE 042 – RE 042* ou solde de l'opération *RI 021 + RI 040 – DI 040.*

Envoyé en préfecture le 18/04/2025
Reçu en préfecture le 18/04/2025
Publié le
ID : 081-218102713-20250410-DL25041034-BF

II – PRESENTATION GENERALE DU BUDGET — II

BALANCE GENERALE DU BUDGET — B1

1 – DEPENSES (du présent budget + restes à réaliser)

	EXPLOITATION	Opérations réelles (1)	Opérations d'ordre (2)	TOTAL
011	Charges à caractère général	121 050,00		121 050,00
012	Charges de personnel, frais assimilés	70 000,00		70 000,00
014	Atténuations de produits	0,00		0,00
60	*Achats et variation des stocks (3)*		*0,00*	0,00
65	Autres charges de gestion courante	0,00		0,00
66	Charges financières	36 500,00	*0,00*	36 500,00
67	Charges exceptionnelles	30 000,00	*0,00*	30 000,00
68	Dot. Amortist, dépréciat°, provisions	2 550,00	*374 630,36*	377 180,36
69	Impôts sur les bénéfices et assimilés (4)	0,00		0,00
71	*Production stockée (ou déstockage) (3)*		*0,00*	0,00
022	Dépenses imprévues	0,00		0,00
023	*Virement à la section d'investissement*		*0,00*	0,00
	Dépenses d'exploitation – Total	**260 100,00**	***374 630,36***	**634 730,36**

+

D 002 RESULTAT REPORTE OU ANTICIPE	**0,00**

=

TOTAL DES DEPENSES D'EXPLOITATION CUMULEES	**634 730,36**

	INVESTISSEMENT	Opérations réelles (1)	Opérations d'ordre (2)	TOTAL
10	Dotations, fonds divers et réserves	0,00	*0,00*	0,00
13	Subventions d'investissement reçues	5 000,00	*25 000,00*	30 000,00
14	*Prov. Réglementées, amort. dérogatoires*		*0,00*	0,00
15	*Provisions pour risques et charges (5)*		*0,00*	0,00
16	Emprunts et dettes assimilées (sauf 1688 non budgétaire)	140 000,00	*0,00*	140 000,00
18	Compte de liaison : affectat° (BA,régie)	0,00		0,00
	Total des opérations d'équipement	70 000,00		70 000,00
20	Immobilisations incorporelles (6)	100 000,00	0,00	100 000,00
21	Immobilisations corporelles (6)	200 000,00	50 000,00	250 000,00
22	Immobilisations reçues en affectation (6)	0,00	0,00	0,00
23	Immobilisations en cours (6)	1 448 369,30	0,00	1 448 369,30
26	Participations et créances rattachées	0,00	*0,00*	0,00
27	Autres immobilisations financières	0,00	*0,00*	0,00
28	*Amortissement des immobilisations (reprises)*		*0,00*	0,00
29	*Dépréciation des immobilisations*		*0,00*	0,00
39	*Dépréciat° des stocks et en-cours*		*0,00*	0,00
45…	Opérations pour compte de tiers (7)	10 000,00	*0,00*	10 000,00
481	*Charges à répartir plusieurs exercices*		*0,00*	0,00
3…	Stocks	0,00	*0,00*	0,00
020	Dépenses imprévues	0,00		0,00
	Dépenses d'investissement – Total	**1 973 369,30**	***75 000,00***	**2 048 369,30**

+

D 001 SOLDE D'EXECUTION NEGATIF REPORTE OU ANTICIPE	**0,00**

=

TOTAL DES DEPENSES D'INVESTISSEMENT CUMULEES	**2 048 369,30**

(1) Y compris les opérations relatives au rattachement des charges et des produits et les opérations d'ordre semi-budgétaires.
(2) Voir liste des opérations d'ordre.
(3) Permet de retracer les variations de stocks (sauf stocks de marchandises et de fournitures).
(4) Ce chapitre n'existe pas en M. 49.
(5) Si la régie applique le régime des provisions budgétaires.
(6) Hors chapitres « opérations d'équipement ».
(7) Seul le total des opérations pour compte de tiers figure sur cet état (voir le détail Annexe IV A7).

Envoyé en préfecture le 18/04/2025
Reçu en préfecture le 18/04/2025
Publié le
ID : 081-218102713-20250410-DL25041034-BF

II – PRESENTATION GENERALE DU BUDGET

BALANCE GENERALE DU BUDGET

II
B2

2 – RECETTES (du présent budget + restes à réaliser)

	EXPLOITATION	Opérations réelles (1)	Opérations d'ordre (2)	TOTAL
013	Atténuations de charges	0,00		0,00
60	*Achats et variation des stocks (3)*		*0,00*	0,00
70	Ventes produits fabriqués, prestations	532 550,00		532 550,00
71	*Production stockée (ou déstockage) (3)*		*0,00*	0,00
72	*Production immobilisée*		*0,00*	0,00
73	Produits issus de la fiscalité (6)	0,00		0,00
74	Subventions d'exploitation	0,00		0,00
75	Autres produits de gestion courante	0,00		0,00
76	Produits financiers	0,00	*0,00*	0,00
77	Produits exceptionnels	0,00	*25 000,00*	25 000,00
78	Reprise amort., dépreciat° et provisions	500,00	*0,00*	500,00
79	*Transferts de charges*		*0,00*	0,00
	Recettes d'exploitation – Total	**533 050,00**	***25 000,00***	**558 050,00**

+

R 002 RESULTAT REPORTE OU ANTICIPE	**76 680,36**

=

TOTAL DES RECETTES D'EXPLOITATION CUMULEES	**634 730,36**

	INVESTISSEMENT	Opérations réelles (1)	Opérations d'ordre (2)	TOTAL
10	Dotations, fonds divers et réserves (sauf 106)	500,00	*0,00*	500,00
13	Subventions d'investissement reçues	513 500,00	*0,00*	513 500,00
14	*Prov. Réglementées, amort. dérogatoires*		*0,00*	0,00
15	*Provisions pour risques et charges (4)*		*0,00*	0,00
16	Emprunts et dettes assimilées (sauf 1688 non budgétaire)	430 000,00	*0,00*	430 000,00
18	Comptes liaison : affectat° BA, régies	0,00	*0,00*	0,00
20	Immobilisations incorporelles	0,00	*50 000,00*	50 000,00
21	Immobilisations corporelles	0,00	*0,00*	0,00
22	Immobilisations reçues en affectation	0,00	*0,00*	0,00
23	Immobilisations en cours	0,00	*0,00*	0,00
26	Participations et créances rattachées	0,00	*0,00*	0,00
27	Autres immobilisations financières	0,00	*0,00*	0,00
28	*Amortissement des immobilisations*		*374 630,36*	374 630,36
29	*Dépréciation des immobilisations (4)*		*0,00*	0,00
39	*Dépréciat° des stocks et en-cours (4)*		*0,00*	0,00
45...	Opérations pour compte de tiers (5)	10 000,00	*0,00*	10 000,00
481	*Charges à répartir plusieurs exercices*		*0,00*	0,00
491	*Dépréciations des comptes de clients*		*0,00*	0,00
3...	Stocks	0,00	*0,00*	0,00
021	*Virement de la section d'exploitation*		*0,00*	0,00
	Recettes d'investissement – Total	**954 000,00**	***424 630,36***	**1 378 630,36**

+

R 001 SOLDE D'EXECUTION POSITIF REPORTE OU ANTICIPE	**669 738,94**

+

AFFECTATION AUX COMPTES 106	**0,00**

=

TOTAL DES RECETTES D'INVESTISSEMENT CUMULEES	**2 048 369,30**

Envoyé en préfecture le 18/04/2025
Reçu en préfecture le 18/04/2025
Publié le
ID : 081-218102713-20250410-DL25041034-BF

(1) Y compris les opérations relatives au rattachement des charges et des produits et les opérations d'ordre semi-budgétaires.
(2) Voir liste des opérations d'ordre.
(3) Permet de retracer les variations de stocks (sauf stocks de marchandises et de fournitures).
(4) Si la régie applique le régime des provisions budgétaires.
(5) Seul le total des opérations pour compte de tiers figure sur cet état (voir le détail Annexe IV A7).
(6) Ce chapitre existe uniquement en M. 4, en M. 41 et en M. 43.

Envoyé en préfecture le 18/04/2025
Reçu en préfecture le 18/04/2025
Publié le
ID : 081-218102713-20250410-DL25041034-BF

III – VOTE DU BUDGET

III

SECTION D'EXPLOITATION – DETAIL DES DEPENSES

A1

Chap / art (1)	Libellé (1)	Pour mémoire budget précédent (2)	Propositions nouvelles (3)	Vote (4)
011	**Charges à caractère général (5) (6)**	**50 000,00**	**121 050,00**	**121 050,00**
6061	Fournitures non stockables (eau, énergie	0,00	500,00	500,00
611	Sous-traitance générale	50 000,00	20 000,00	20 000,00
6231	Annonces et insertions	0,00	500,00	500,00
627	Services bancaires et assimilés	0,00	50,00	50,00
63713	Redevance pour la performance des systèm	0,00	100 000,00	100 000,00
012	**Charges de personnel, frais assimilés**	**60 000,00**	**70 000,00**	**70 000,00**
6215	Personnel affecté par CL de rattachement	60 000,00	70 000,00	70 000,00
014	**Atténuations de produits (7)**	**0,00**	**0,00**	**0,00**
65	**Autres charges de gestion courante**	**0,00**	**0,00**	**0,00**
TOTAL = DEPENSES DE GESTION DES SERVICES (a) = (011 + 012 + 014 + 65)		**110 000,00**	**191 050,00**	**191 050,00**
66	**Charges financières (b) (8)**	**36 500,00**	**36 500,00**	**36 500,00**
66111	Intérêts réglés à l'échéance	40 000,00	40 000,00	40 000,00
66112	Intérêts - Rattachement des ICNE	-3 500,00	-3 500,00	-3 500,00
67	**Charges exceptionnelles (c)**	**20 000,00**	**30 000,00**	**30 000,00**
673	Titres annulés (sur exercices antérieurs	20 000,00	30 000,00	30 000,00
68	**Dotations aux provisions et dépréciat° (d) (9)**	**0,00**	**2 550,00**	**2 550,00**
6817	Dot. dépréc. actifs circulants	0,00	2 550,00	2 550,00
69	**Impôts sur les bénéfices et assimilés (e) (10)**	**0,00**	**0,00**	**0,00**
022	**Dépenses imprévues (f)**	**10 000,00**	**0,00**	**0,00**
TOTAL DES DEPENSES REELLES = a + b + c + d + e + f		**176 500,00**	**260 100,00**	**260 100,00**
023	***Virement à la section d'investissement***	***198 500,00***	***0,00***	***0,00***
042	***Opérat° ordre transfert entre sections (11) (12)***	***150 000,00***	***374 630,36***	***374 630,36***
6811	*Dot. amort. Immos incorp. et corporelles*	*150 000,00*	*374 630,36*	*374 630,36*
TOTAL DES PRELEVEMENTS AU PROFIT DE LA SECTION D'INVESTISSEMENT		***348 500,00***	***374 630,36***	***374 630,36***
043	***Opérat° ordre intérieur de la section***	**0,00**	**0,00**	**0,00**
TOTAL DES DEPENSES D'ORDRE		***348 500,00***	***374 630,36***	***374 630,36***
TOTAL DES DEPENSES D'EXPLOITATION DE L'EXERCICE (= Total des opérations réelles et d'ordre)		**525 000,00**	**634 730,36**	**634 730,36**

+

RESTES A REALISER N-1 (13)	**0,00**

+

D 002 RESULTAT REPORTE OU ANTICIPE (13)	**0,00**

=

TOTAL DES DEPENSES D'EXPLOITATION CUMULEES	**634 730,36**

Détail du calcul des ICNE au compte 66112 (8)

Montant des ICNE de l'exercice	9 827,44
- Montant des ICNE de l'exercice N-1	13 327,44
= Différence ICNE N – ICNE N-1	-3 500,00

(1) Détailler les chapitres budgétaires par article conformément au plan de comptes appliqué par la commune ou l'établissement.
(2) Cf. Modalités de vote I.
(3) Hors restes à réaliser.
(4) Le vote de l'organe délibérant porte uniquement sur les propositions nouvelles.
(5) Le compte 621 est retracé au sein du chapitre 012.
(6) Le compte 634 est uniquement ouvert en M. 41.
(7) Le compte 739 est uniquement ouvert en M. 4 et M. 43.
(8) Si le mandatement des ICNE de l'exercice est inférieur au montant de l'exercice N-1, le montant du compte 66112 sera négatif.
(9) Si la régie applique le régime des provisions semi-budgétaires, ainsi que pour la dotation aux dépréciations des stocks de fournitures et de marchandises, des créances et des valeurs mobilières de placement, aux dépréciations des comptes de tiers et aux dépréciations des comptes financiers.

Envoyé en préfecture le 18/04/2025
Reçu en préfecture le 18/04/2025
Publié le
ID : 081-218102713-20250410-DL25041034-BF

(10) Ce chapitre n'existe pas en M. 49.

(11) Cf. définitions du chapitre des opérations d'ordre, *DE 042 = RI 040*.

(12) Le compte 6815 peut figurer dans le détail du chapitre 042 si la régie applique le régime des provisions budgétaires.

(13) Inscrire en cas de reprise des résultats de l'exercice précédent (après vote du compte administratif ou si reprise anticipée des résultats).

Envoyé en préfecture le 18/04/2025
Reçu en préfecture le 18/04/2025
Publié le
ID : 081-218102713-20250410-DL25041034-BF

III – VOTE DU BUDGET

III

SECTION D'EXPLOITATION – DETAIL DES RECETTES

A2

Chap / art(1)	Libellé (1)	Pour mémoire budget précédent (2)	Propositions nouvelles (3)	Vote (4)
013	**Atténuations de charges (5)**	**0,00**	**0,00**	**0,00**
70	**Ventes produits fabriqués, prestations**	**490 000,00**	**532 550,00**	**532 550,00**
704	Travaux	100 000,00	30 000,00	30 000,00
70611	Redevance d'assainissement collectif	0,00	502 550,00	502 550,00
7068	Autres prestations de services	390 000,00	0,00	0,00
73	**Produits issus de la fiscalité (6)**	**0,00**	**0,00**	**0,00**
74	**Subventions d'exploitation**	**0,00**	**0,00**	**0,00**
75	**Autres produits de gestion courante**	**0,00**	**0,00**	**0,00**
	TOTAL = RECETTES DE GESTION DES SERVICES (a) = 013 + 70 + 73 + 74 + 75	**490 000,00**	**532 550,00**	**532 550,00**
76	**Produits financiers (b)**	**0,00**	**0,00**	**0,00**
77	**Produits exceptionnels (c)**	**0,00**	**0,00**	**0,00**
78	**Reprises sur provisions et dépréciations (d) (7)**	**0,00**	**500,00**	**500,00**
7817	Rep. dépréciat°. actifs circulants	0,00	500,00	500,00
	TOTAL DES RECETTES REELLES = a + b + c + d	**490 000,00**	**533 050,00**	**533 050,00**
042	***Opérat° ordre transfert entre sections (8) (9)***	***35 000,00***	***25 000,00***	***25 000,00***
777	*Quote-part subv invest transf cpte résul*	*35 000,00*	*25 000,00*	*25 000,00*
043	***Opérat° ordre intérieur de la section (8)***	***0,00***	***0,00***	***0,00***
	TOTAL DES RECETTES D'ORDRE	***35 000,00***	***25 000,00***	***25 000,00***
	TOTAL DES RECETTES D'EXPLOITATION DE L'EXERCICE (= Total des opérations réelles et d'ordre)	**525 000,00**	**558 050,00**	**558 050,00**

	+
RESTES A REALISER N-1 (10)	**0,00**
	+
R 002 RESULTAT REPORTE OU ANTICIPE (10)	**76 680,36**
	=
TOTAL DES RECETTES D'EXPLOITATION CUMULEES	**634 730,36**

Détail du calcul des ICNE au compte 7622

Montant des ICNE de l'exercice	0,00
- Montant des ICNE de l'exercice N-1	0,00
= Différence ICNE N – ICNE N-1	0,00

(1) Détailler les chapitres budgétaires par article conformément au plan de comptes appliqué par la régie.
(2) Cf. Modalités de vote I.
(3) Hors restes à réaliser.
(4) Le vote de l'assemblée porte uniquement sur les propositions nouvelles.
(5) Le compte 699 n'existe pas en M. 49.
(6) Ce chapitre existe uniquement en M. 4, M. 41 et M. 43.
(7)Si la régie applique le régime des provisions semi-budgétaires, ainsi que pour la dotation aux dépréciations des stocks de fournitures et de marchandises, des créances et des valeurs mobilières de placement, aux dépréciations des comptes de tiers et aux dépréciations des comptes financiers.
(8) Cf. définitions du chapitre des opérations d'ordre, *RE 042 = DI 040, RE 043 = DE 043.*
(9) Le compte 7815 peut figurer dans le détail du chapitre 042 si la régie applique le régime des provisions budgétaires.
(10) Inscrire en cas de reprise des résultats de l'exercice précédent (après vote du compte administratif ou si reprise anticipée des résultats).

Envoyé en préfecture le 18/04/2025
Reçu en préfecture le 18/04/2025
Publié le
ID : 081-218102713-20250410-DL25041034-BF

III – VOTE DU BUDGET

SECTION D'INVESTISSEMENT – DETAIL DES DEPENSES

III

B1

Chap / art (1)	Libellé (1)	Pour mémoire budget précédent (2)	Propositions nouvelles (3)	Vote (4)
20	**Immobilisations incorporelles (hors opérations)**	**75 000,00**	**100 000,00**	**100 000,00**
2031	Frais d'études	75 000,00	100 000,00	100 000,00
21	**Immobilisations corporelles (hors opérations)**	**194 073,94**	**200 000,00**	**200 000,00**
21532	Réseaux d'assainissement	194 073,94	200 000,00	200 000,00
22	**Immobilisations reçues en affectation (hors opérations)**	**0,00**	**0,00**	**0,00**
23	**Immobilisations en cours (hors opérations)**	**403 575,20**	**1 448 369,30**	**1 448 369,30**
2315	Installat°, matériel et outillage techni	402 000,00	1 445 000,00	1 445 000,00
232	Immobilisations incorporelles en cours	1 575,20	3 369,30	3 369,30
31	**Opération d'équipement n° 31 (5)**	**0,00**	**70 000,00**	**70 000,00**
	Total des dépenses d'équipement	**672 649,14**	**1 818 369,30**	**1 818 369,30**
10	**Dotations, fonds divers et réserves**	**0,00**	**0,00**	**0,00**
13	**Subventions d'investissement**	**25 000,00**	**5 000,00**	**5 000,00**
13111	Subv. équipt Agence de l'eau	5 000,00	5 000,00	5 000,00
1318	Autres subventions d'équipement	20 000,00	0,00	0,00
16	**Emprunts et dettes assimilées**	**140 000,00**	**140 000,00**	**140 000,00**
1641	Emprunts en euros	140 000,00	140 000,00	140 000,00
18	**Compte de liaison : affectat° (BA,régie)**	**0,00**	**0,00**	**0,00**
26	**Participat° et créances rattachées**	**0,00**	**0,00**	**0,00**
27	**Autres immobilisations financières**	**0,00**	**0,00**	**0,00**
020	**Dépenses imprévues**	**0,00**	**0,00**	**0,00**
	Total des dépenses financières	**165 000,00**	**145 000,00**	**145 000,00**
458110	Opération de mise en conformité des branchements assainissem (6)	0,00	10 000,00	10 000,00
	Total des dépenses d'opérations pour compte de tiers	**0,00**	**10 000,00**	**10 000,00**
	TOTAL DEPENSES REELLES	**837 649,14**	**1 973 369,30**	**1 973 369,30**
040	***Opérat° ordre transfert entre sections (7) (8)***	***35 000,00***	***25 000,00***	***25 000,00***
	Reprises sur autofinancement antérieur	***35 000,00***	***25 000,00***	***25 000,00***
139111	*Sub. équipt cpte résult. Agence de l'eau*	*35 000,00*	*12 500,00*	*12 500,00*
13913	*Sub. équipt cpte résult. Départements*	*0,00*	*12 500,00*	*12 500,00*
	Charges transférées	***0,00***	***0,00***	***0,00***
041	***Opérations patrimoniales (9)***	***250 000,00***	***50 000,00***	***50 000,00***
21562	*Service d'assainissement*	*250 000,00*	*50 000,00*	*50 000,00*
	TOTAL DEPENSES D'ORDRE	***285 000,00***	***75 000,00***	***75 000,00***
	TOTAL DES DEPENSES D'INVESTISSEMENT DE L'EXERCICE (= Total des dépenses réelles et d'ordre)	**1 122 649,14**	**2 048 369,30**	**2 048 369,30**

+

RESTES A REALISER N-1 (10)	**0,00**

+

D 001 SOLDE D'EXECUTION NEGATIF REPORTE OU ANTICIPE (10)	**0,00**

=

TOTAL DES DEPENSES D'INVESTISSEMENT CUMULEES	**2 048 369,30**

(1) Détailler les chapitres budgétaires par article conformément au plan de comptes appliqué par la régie.
(2) Cf. Modalités de vote I.
(3) Hors restes à réaliser.
(4) Le vote de l'organe délibérant porte uniquement sur les propositions nouvelles.
(5) Voir état III B3 pour le détail des opérations d'équipement.
(6) Voir annexe IV A7 pour le détail des opérations pour compte de tiers.
(7) Cf. définitions du chapitre des opérations d'ordre, *DI 040 = RE 042*.
(8) Le compte 15…2 peut figurer dans le détail du chapitre 042 si la régie applique le régime des provisions budgétaires.
(9) Cf. définitions du chapitre des opérations d'ordre, *DI 041 = RI 041*.
(10) Inscrire en cas de reprise des résultats de l'exercice précédent (après vote du compte administratif ou si reprise anticipée des résultats).

Envoyé en préfecture le 18/04/2025
Reçu en préfecture le 18/04/2025
Publié le
ID : 081-218102713-20250410-DL25041034-BF

III – VOTE DU BUDGET

SECTION D'INVESTISSEMENT – DETAIL DES RECETTES

III

B2

Chap / art (1)	Libellé (1)	Pour mémoire budget précédent (2)	Propositions nouvelles (3)	Vote (4)
13	**Subventions d'investissement**	**512 500,00**	**492 500,00**	**492 500,00**
13111	Subv. équipt Agence de l'eau	389 250,00	369 250,00	369 250,00
1312	Subv. équipt Régions	123 250,00	123 250,00	123 250,00
1313	Subv. équipt Départements	0,00	0,00	0,00
16	**Emprunts et dettes assimilées (hors 165)**	**0,00**	**430 000,00**	**430 000,00**
1641	Emprunts en euros	0,00	430 000,00	430 000,00
20	**Immobilisations incorporelles**	**0,00**	**0,00**	**0,00**
21	**Immobilisations corporelles**	**0,00**	**0,00**	**0,00**
22	**Immobilisations reçues en affectation**	**0,00**	**0,00**	**0,00**
23	**Immobilisations en cours**	**0,00**	**0,00**	**0,00**
	Total des recettes d'équipement	**512 500,00**	**922 500,00**	**922 500,00**
10	**Dotations, fonds divers et réserves**	**0,00**	**500,00**	**500,00**
10222	FCTVA	0,00	500,00	500,00
165	**Dépôts et cautionnements reçus**	**0,00**	**0,00**	**0,00**
18	**Compte de liaison : affectat° (BA,régie)**	**0,00**	**0,00**	**0,00**
26	**Participat° et créances rattachées**	**0,00**	**0,00**	**0,00**
27	**Autres immobilisations financières**	**0,00**	**0,00**	**0,00**
	Total des recettes financières	**0,00**	**500,00**	**500,00**
458210	Opération de mise en conformité branchement assainissement c (5)	0,00	10 000,00	10 000,00
	Total des recettes d'opérations pour compte de tiers	**0,00**	**10 000,00**	**10 000,00**
	TOTAL RECETTES REELLES	**512 500,00**	**933 000,00**	**933 000,00**
021	***Virement de la section d'exploitation***	***198 500,00***	***0,00***	***0,00***
040	***Opérat° ordre transfert entre sections (6) (7)***	***150 000,00***	***374 630,36***	***374 630,36***
28031	*Frais d'études*	*30 000,00*	*9 166,56*	*9 166,56*
28121	*Aménagement Terrains nus*	*0,00*	*9 166,56*	*9 166,56*
28131	*Bâtiments*	*0,00*	*848,83*	*848,83*
28151	*Installations complexes spécialisées*	*10 000,00*	*5 524,57*	*5 524,57*
28153	*Installations à caractère spécifique*	*110 000,00*	*299 442,78*	*299 442,78*
28156	*Matériel spécifique d'exploitation*	*0,00*	*50 481,06*	*50 481,06*
	TOTAL DES PRELEVEMENTS PROVENANT DE LA SECTION D'EXPLOITATION	***348 500,00***	***374 630,36***	***374 630,36***
041	***Opérations patrimoniales (8)***	***250 000,00***	***50 000,00***	***50 000,00***
2033	*Frais d'insertion*	*250 000,00*	*50 000,00*	*50 000,00*
	TOTAL RECETTES D'ORDRE	***598 500,00***	***424 630,36***	***424 630,36***
	TOTAL DES RECETTES D'INVESTISSEMENT DE L'EXERCICE (= Total des recettes réelles et d'ordre)	**1 111 000,00**	**1 357 630,36**	**1 357 630,36**

+

RESTES A REALISER N-1 (9)	**21 000,00**

+

R 001 SOLDE D'EXECUTION POSITIF REPORTE OU ANTICIPE (9	**669 738,94**

=

TOTAL DES RECETTES D'INVESTISSEMENT CUMULEES	**2 048 369,30**

(1) Détailler les chapitres budgétaires par article conformément au plan de comptes appliqué par la régie.

(2) Cf. Modalités de vote I.

(3) Hors restes à réaliser.

(4) Le vote de l'organe délibérant porte uniquement sur les propositions nouvelles.

(5) Voir annexe IV A7 pour le détail des opérations pour compte de tiers.

(6) Cf. définitions du chapitre des opérations d'ordre, R*I 040 = DE 042.*

(7) Le compte 15…2 peut figurer dans le détail du chapitre 042 si la régie applique le régime des provisions budgétaires.

(8) Cf. définitions du chapitre des opérations d'ordre, D*I 041 = RI 041.*

(9) Inscrire en cas de reprise des résultats de l'exercice précédent (après vote du compte administratif ou si reprise anticipée des résultats).

Envoyé en préfecture le 18/04/2025
Reçu en préfecture le 18/04/2025
Publié le
ID : 081-218102713-20250410-DL25041034-BF

III – VOTE DU BUDGET	III
DETAIL DES CHAPITRES D'OPERATION D'EQUIPEMENT	B3

OPERATION D'EQUIPEMENT N°: 31 (1)
LIBELLE : Travaux Extension Réseau

Pour vote

Art. (2)	Libellé (2)	Réalisations cumulées au 01/01/N	Restes à réaliser N-1 (3)(5)	Propositions nouvelles (4)	Vote (4)	Montant pour information (5)
DEPENSES		626 407,07	a 0,00	70 000,00	b 70 000,00	b 0,00
20	Immobilisations incorporelles	0,00	0,00	0,00	0,00	0,00
21	Immobilisations corporelles	0,00	0,00	0,00	0,00	0,00
22	Immobilisations reçues en affectation	0,00	0,00	0,00	0,00	0,00
23	Immobilisations en cours	626 407,07	0,00	70 000,00	70 000,00	0,00
2315	Installat°, matériel et outillage techni	626 407,07	0,00	70 000,00	70 000,00	0,00

RECETTES (répartition) (Pour information)		Restes à réaliser N-1 (3)	Recettes de l'exercice
TOTAL RECETTES AFFECTEES		c 0,00	d 0,00
13	Subventions d'investissement	0,00	0,00
16	Emprunts et dettes assimilées	0,00	0,00
20	Immobilisations incorporelles	0,00	0,00
21	Immobilisations corporelles	0,00	0,00
22	Immobilisations reçues en affectation	0,00	0,00
23	Immobilisations en cours	0,00	0,00

RESULTAT = (c+d) – (a+b) Excédent de financement si positif Besoin de financement si négatif	-70 000,00

(1) Ouvrir un cadre par opération.
(2) Détailler les articles conformément au plan de comptes appliqué par la régie.
(3) A remplir uniquement en cas de reprise des résultats de l'exercice précédent, soit après le vote du compte administratif, soit en cas de reprise anticipée des résultats.
(4) Lorsque l'opération d'équipement constitue un chapitre faisant l'objet d'un vote, ces deux colonnes sont renseignées. Dans ce cas, le vote de l'assemblée porte uniquement sur les propositions nouvelles.
(5) Lorsque l'opération d'équipement est présentée pour information, seules ces deux colonnes sont renseignées.

Envoyé en préfecture le 18/04/2025
Reçu en préfecture le 18/04/2025
Publié le
ID : 081-218102713-20250410-DL25041034-BF

III – VOTE DU BUDGET

DETAIL DES CHAPITRES D'OPERATION D'EQUIPEMENT — B3

OPERATION D'EQUIPEMENT N°: 44 (1)
LIBELLE : REUTILISATION EAUX USEES

Pour information

Art. (2)	Libellé (2)	Réalisations cumulées au 01/01/N	Restes à réaliser N-1 (3)(5)	Propositions nouvelles (4)	Vote (4)	Montant pour information (5)
	DEPENSES	0,00	a 0,00	0,00	b 0,00	b 1 445 000,00
20	**Immobilisations incorporelles**	**0,00**	**0,00**	**0,00**	**0,00**	**45 000,00**
2031	Frais d'études	0,00	0,00	0,00	0,00	45 000,00
21	**Immobilisations corporelles**	**0,00**	**0,00**	**0,00**	**0,00**	**0,00**
22	**Immobilisations reçues en affectation**	**0,00**	**0,00**	**0,00**	**0,00**	**0,00**
23	**Immobilisations en cours**	**0,00**	**0,00**	**0,00**	**0,00**	**1 400 000,00**
2315	Installat°, matériel et outillage techni	0,00	0,00	0,00	0,00	1 400 000,00

RECETTES (répartition) (Pour information)		Restes à réaliser N-1 (3)	Recettes de l'exercice
	TOTAL RECETTES AFFECTEES	c 0,00	d 492 500,00
13	**Subventions d'investissement**	**0,00**	**492 500,00**
13111	Subv. équipt Agence de l'eau	0,00	369 250,00
1312	Subv. équipt Régions	0,00	123 250,00
16	**Emprunts et dettes assimilées**	**0,00**	**0,00**
20	**Immobilisations incorporelles**	**0,00**	**0,00**
21	**Immobilisations corporelles**	**0,00**	**0,00**
22	**Immobilisations reçues en affectation**	**0,00**	**0,00**
23	**Immobilisations en cours**	**0,00**	**0,00**

RESULTAT = (c+d) – (a+b) **Excédent de financement si positif** **Besoin de financement si négatif**	**-952 500,00**

(1) Ouvrir un cadre par opération.
(2) Détailler les articles conformément au plan de comptes appliqué par la régie.
(3) A remplir uniquement en cas de reprise des résultats de l'exercice précédent, soit après le vote du compte administratif, soit en cas de reprise anticipée des résultats.
(4) Lorsque l'opération d'équipement constitue un chapitre faisant l'objet d'un vote, ces deux colonnes sont renseignées. Dans ce cas, le vote de l'assemblée porte uniquement sur les propositions nouvelles.
(5) Lorsque l'opération d'équipement est présentée pour information, seules ces deux colonnes sont renseignées.

Envoyé en préfecture le 18/04/2025
Reçu en préfecture le 18/04/2025
Publié le
ID : 081-218102713-20250410-DL25041034-BF

III – VOTE DU BUDGET	
DETAIL DES CHAPITRES D'OPERATION D'EQUIPEMENT	B3

OPERATION D'EQUIPEMENT N°: 45 (1)
LIBELLE : RESEAU ASSAINISSEMENT RUE DU CAPITAINE BEAUMONT

Pour information

Art. (2)	Libellé (2)	Réalisations cumulées au 01/01/N	Restes à réaliser N-1 (3)(5)	Propositions nouvelles (4)	Vote (4)	Montant pour information (5)
DEPENSES		0,00	a 0,00	0,00	b 0,00	b 200 000,00
20	Immobilisations incorporelles	0,00	0,00	0,00	0,00	0,00
21	Immobilisations corporelles	0,00	0,00	0,00	0,00	200 000,00
21532	Réseaux d'assainissement	0,00	0,00	0,00	0,00	200 000,00
22	Immobilisations reçues en affectation	0,00	0,00	0,00	0,00	0,00
23	Immobilisations en cours	0,00	0,00	0,00	0,00	0,00

RECETTES (répartition) (Pour information)		Restes à réaliser N-1 (3)	Recettes de l'exercice
TOTAL RECETTES AFFECTEES		c 0,00	d 0,00
13	Subventions d'investissement	0,00	0,00
16	Emprunts et dettes assimilées	0,00	0,00
20	Immobilisations incorporelles	0,00	0,00
21	Immobilisations corporelles	0,00	0,00
22	Immobilisations reçues en affectation	0,00	0,00
23	Immobilisations en cours	0,00	0,00

RESULTAT = (c+d) – (a+b) Excédent de financement si positif Besoin de financement si négatif	-200 000,00

(1) Ouvrir un cadre par opération.
(2) Détailler les articles conformément au plan de comptes appliqué par la régie.
(3) A remplir uniquement en cas de reprise des résultats de l'exercice précédent, soit après le vote du compte administratif, soit en cas de reprise anticipée des résultats.
(4) Lorsque l'opération d'équipement constitue un chapitre faisant l'objet d'un vote, ces deux colonnes sont renseignées. Dans ce cas, le vote de l'assemblée porte uniquement sur les propositions nouvelles.
(5) Lorsque l'opération d'équipement est présentée pour information, seules ces deux colonnes sont renseignées.

Envoyé en préfecture le 18/04/2025
Reçu en préfecture le 18/04/2025
Publié le
ID : 081-218102713-20250410-DL25041034-BF

III – VOTE DU BUDGET

DETAIL DES CHAPITRES D'OPERATION D'EQUIPEMENT — B3

OPERATION D'EQUIPEMENT N°: 46 (1)
LIBELLE : REPRISE PR DU PLO

Pour information

Art. (2)	Libellé (2)	Réalisations cumulées au 01/01/N	Restes à réaliser N-1 (3)(5)	Propositions nouvelles (4)	Vote (4)	Montant pour information (5)
	DEPENSES	0,00	a 0,00	0,00	b 0,00	b 50 000,00
20	Immobilisations incorporelles	0,00	0,00	0,00	0,00	5 000,00
2031	Frais d'études	0,00	0,00	0,00	0,00	5 000,00
21	Immobilisations corporelles	0,00	0,00	0,00	0,00	0,00
22	Immobilisations reçues en affectation	0,00	0,00	0,00	0,00	0,00
23	Immobilisations en cours	0,00	0,00	0,00	0,00	45 000,00
2315	Installat°, matériel et outillage techni	0,00	0,00	0,00	0,00	45 000,00

RECETTES (répartition) (Pour information)		Restes à réaliser N-1 (3)	Recettes de l'exercice
TOTAL RECETTES AFFECTEES		c 0,00	d 0,00
13	Subventions d'investissement	0,00	0,00
16	Emprunts et dettes assimilées	0,00	0,00
20	Immobilisations incorporelles	0,00	0,00
21	Immobilisations corporelles	0,00	0,00
22	Immobilisations reçues en affectation	0,00	0,00
23	Immobilisations en cours	0,00	0,00

RESULTAT = (c+d) – (a+b) Excédent de financement si positif Besoin de financement si négatif	-50 000,00

(1) Ouvrir un cadre par opération.
(2) Détailler les articles conformément au plan de comptes appliqué par la régie.
(3) A remplir uniquement en cas de reprise des résultats de l'exercice précédent, soit après le vote du compte administratif, soit en cas de reprise anticipée des résultats.
(4) Lorsque l'opération d'équipement constitue un chapitre faisant l'objet d'un vote, ces deux colonnes sont renseignées. Dans ce cas, le vote de l'assemblée porte uniquement sur les propositions nouvelles.
(5) Lorsque l'opération d'équipement est présentée pour information, seules ces deux colonnes sont renseignées.

Envoyé en préfecture le 18/04/2025
Reçu en préfecture le 18/04/2025
Publié le
ID : 081-218102713-20250410-DL25041034-BF

III – VOTE DU BUDGET	
DETAIL DES CHAPITRES D'OPERATION D'EQUIPEMENT	B3

OPERATION D'EQUIPEMENT N°: 47 (1)
LIBELLE : RESEAU AVAL PR DU PLO

Pour information

Art. (2)	Libellé (2)	Réalisations cumulées au 01/01/N	Restes à réaliser N-1 (3)(5)	Propositions nouvelles (4)	Vote (4)	Montant pour information (5)
DEPENSES		0,00	a 0,00	0,00	b 0,00	b 50 000,00
20	Immobilisations incorporelles	0,00	0,00	0,00	0,00	50 000,00
2031	Frais d'études	0,00	0,00	0,00	0,00	50 000,00
21	Immobilisations corporelles	0,00	0,00	0,00	0,00	0,00
22	Immobilisations reçues en affectation	0,00	0,00	0,00	0,00	0,00
23	Immobilisations en cours	0,00	0,00	0,00	0,00	0,00

RECETTES (répartition) (Pour information)		Restes à réaliser N-1 (3)	Recettes de l'exercice
TOTAL RECETTES AFFECTEES		c 0,00	d 0,00
13	Subventions d'investissement	0,00	0,00
16	Emprunts et dettes assimilées	0,00	0,00
20	Immobilisations incorporelles	0,00	0,00
21	Immobilisations corporelles	0,00	0,00
22	Immobilisations reçues en affectation	0,00	0,00
23	Immobilisations en cours	0,00	0,00

RESULTAT = (c+d) – (a+b) Excédent de financement si positif Besoin de financement si négatif	-50 000,00

(1) Ouvrir un cadre par opération.
(2) Détailler les articles conformément au plan de comptes appliqué par la régie.
(3) A remplir uniquement en cas de reprise des résultats de l'exercice précédent, soit après le vote du compte administratif, soit en cas de reprise anticipée des résultats.
(4) Lorsque l'opération d'équipement constitue un chapitre faisant l'objet d'un vote, ces deux colonnes sont renseignées. Dans ce cas, le vote de l'assemblée porte uniquement sur les propositions nouvelles.
(5) Lorsque l'opération d'équipement est présentée pour information, seules ces deux colonnes sont renseignées.

Envoyé en préfecture le 18/04/2025
Reçu en préfecture le 18/04/2025
Publié le
ID : 081-218102713-20250410-DL25041034-BF

IV – ANNEXES

IV

ELEMENTS DU BILAN – ETAT DE LA DETTE – DETAIL DES CREDITS DE TRESORERIE

A1.1

A1.1 – DETAIL DES CREDITS DE TRESORERIE (1)

Nature (Pour chaque ligne, indiquer le numéro de contrat)	Date de la décision de réaliser la ligne de trésorerie (2)	Montant maximum autorisé au 01/01/N	Montant des tirages N-1	Montant des remboursements N-1		Encours restant dû au 01/01/N
				Intérêts (3)	Remboursement du tirage	
921 Avances de trésorerie de la collectivité de rattachement						
928 Autres avances de trésorerie						
931 Lignes de trésorerie						
51932 Lignes de trésorerie liées à un emprunt						
5194 Billets de trésorerie						
5198 Autres crédits de trésorerie						
519 Crédits de trésorerie (Total)		0,00	0,00	0,00	0,00	0,00

(1) Circulaire n° NOR : INTB8900071C du 22/02/1989.

(2) Indiquer la date de la délibération de l'assemblée autorisant la ligne de trésorerie ou la date de la décision de l'ordonnateur de réaliser la ligne de trésorerie sur la base d'un montant maximum autorisé par l'organe délibérant (article L. 2122-22 du CGCT).

(3) Il s'agit des intérêts comptabilisés au compte 6615, sauf pour les emprunts assortis d'une option de tirage sur ligne de trésorerie pour lesquels les intérêts sont comptabilisés au compte 66111 et sauf pour les billets de trésorerie pour lesquels les intérêts sont comptabilisés au compte 6618.

Envoyé en préfecture le 18/04/2025
Reçu en préfecture le 18/04/2025
Publié le
ID : 081-218102713-20250410-DL25041034-BF

IV – ANNEXES

ELEMENTS DU BILAN – ETAT DE LA DETTE – REPARTITION PAR NATURE DE DETTE

IV
A1.2

A1.2 – REPARTITION PAR NATURE DE DETTE (hors 16449 et 166)

Nature (Pour chaque ligne, indiquer le numéro de contrat)	Emprunts et dettes à l'origine du contrat													
	Organisme prêteur ou chef de file	Date de signature	Date d'émission ou date de mobilisation (1)	Date du premier remboursement	Nominal (2)	Type de taux d'intérêt (3)	Index (4)	Taux initial: Niveau de taux (5)	Taux initial: Taux actuariel	Devise	Périodicité des remboursements (6)	Profil d'amortissement (7)	Possibilité de remboursement anticipé O/N	Catégorie d'emprunt (8)
163 Emprunts obligataires (Total)					**0,00**									
164 Emprunts auprès d'établissement de crédit (Total)					**2 000 000,00**									
1641 Emprunts en euros (total)					2 000 000,00									
00000018196	CREDIT AGRICOLE Nord-midi-Pyréné	10/12/2013	2013-12-24	27/12/2013	500 000,00	F		3,923	3,923	EURO	T	X Autres	N	A-1
1213226		29/12/2011	2012-01-23	27/04/2012	1 000 000,00	F		4,512	4,512	EURO	A	C	N	A-1
MON281554EUR/0300868/001		13/12/2013	2013-12-13	20/12/2013	500 000,00	F		3,998	3,998	EURO	T	X Autres	N	A-1
1643 Emprunts en devises (total)					0,00									
16441 Emprunts assortis d'une option de tirage sur ligne de trésorerie (total)					0,00									
165 Dépôts et cautionnements reçus (Total)					**0,00**									
167 Emprunts et dettes assortis de conditions particulières (Total)					**0,00**									
1675 Dettes afférentes aux marchés de partenariat (total)					0,00									
1678 Autres emprunts et dettes (total)					0,00									
168 Emprunts et dettes assimilés (Total)					**0,00**									
1681 Autres emprunts (total)					0,00									
1682 Bons à moyen terme négociables (total)					0,00									

Envoyé en préfecture le 18/04/2025
Reçu en préfecture le 18/04/2025
Publié le
ID : 081-218102713-20250410-DL25041034-BF

SAINT-SULPICE LA POINTE - ASSAINISSEMENT SAINT-SULPICE-LA-POINTE - BP - 2025

Nature (Pour chaque ligne, indiquer le numéro de contrat)	Emprunts et dettes à l'origine du contrat													
	Organisme prêteur ou chef de file	Date de signature	Date d'émission ou date de mobilisation (1)	Date du premier remboursement	Nominal (2)	Type de taux d'intérêt (3)	Index (4)	Taux initial		Devise	Périodicité des remboursements (6)	Profil d'amortissement (7)	Possibilité de remboursement anticipé O/N	Catégorie d'emprunt (8)
								Niveau de taux (5)	Taux actuariel					
487 Autres dettes (total)					0,00									
Total général					**2 000 000,00**									

(1) Si un emprunt donne lieu à plusieurs mobilisations, indiquer la date de la première mobilisation.
(2) Nominal : montant emprunté à l'origine.
(3) Type de taux d'intérêt : F : fixe ; V : variable simple ; C : complexe (c'est-à-dire un taux variable qui n'est pas seulement défini comme la simple addition d'un taux usuel de référence et d'une marge exprimée en point de pourcentage).
(4) Mentionner le ou les types d'index (ex : Euribor 3 mois).
(5) Indiquer le niveau de taux à l'origine du contrat.
(6) Indiquer la périodicité des remboursements : A : annuelle ; M : mensuelle, B : bimestrielle, S : semestrielle, T : trimestrielle, X autre.
(7) Indiquer C pour amortissement constant, P pour amortissement progressif, F pour *in fine*, X pour autres à préciser.
(8) Catégorie d'emprunt à l'origine. Exemple A-1 (cf. la classification des emprunts suivant la typologie de la circulaire IOCB1015077C du 25 juin 2010 sur les produits financiers offerts aux collectivités territoriales).

Envoyé en préfecture le 18/04/2025
Reçu en préfecture le 18/04/2025
Publié le
ID : 081-218102713-20250410-DL25041034-BF

IV – ANNEXES

IV

ELEMENTS DU BILAN – ETAT DE LA DETTE – REPARTITION PAR NATURE DE DETTE

A1.2

A1.2 – REPARTITION PAR NATURE DE DETTE (hors 16449 et 166) (suite)

Nature (Pour chaque ligne, indiquer le numéro de contrat)	Emprunts et dettes au 01/01/N											
						Taux d'intérêt			Annuité de l'exercice			
	Couverture ? O/N (10)	Montant couvert	Catégorie d'emprunt après couverture éventuelle (11)	Capital restant dû au 01/01/N	Durée résiduelle (en années)	Type de taux (12)	Index (13)	Niveau de taux d'intérêt à la date de vote du budget (14)	Capital	Charges d'intérêt (15)	Intérêts perçus (le cas échéant) (16)	ICNE de l'exercice
163 Emprunts obligataires (Total)		**0,00**		**0,00**					**0,00**	**0,00**	**0,00**	**0,00**
164 Emprunts auprès d'établissement de crédit (Total)		**0,00**		**808 018,26**					**133 067,66**	**32 225,01**	**0,00**	**0,00**
1641 Emprunts en euros (total)		0,00		808 018,26					133 067,66	32 225,01	0,00	0,00
00000018196	N	0,00	A-1	272 324,16	9,25	F		3,840	25 842,94	10 088,06	0,00	0,00
1213226	N	0,00	A-1	256 094,31	3,00	F		4,510	81 627,98	11 549,85	0,00	0,00
MON281554EUR/0300868/001	N	0,00	A-1	279 599,79	9,25	F		3,920	25 596,74	10 587,10	0,00	0,00
1643 Emprunts en devises (total)		0,00		0,00					0,00	0,00	0,00	0,00
16441 Emprunts assortis d'une option de tirage sur ligne de trésorerie (total) (9)		0,00		0,00					0,00	0,00	0,00	0,00
165 Dépôts et cautionnements reçus (Total)		**0,00**		**0,00**					**0,00**	**0,00**	**0,00**	**0,00**
167 Emprunts et dettes assortis de conditions particulières (Total)		**0,00**		**0,00**					**0,00**	**0,00**	**0,00**	**0,00**
1675 Dettes afférentes aux marchés de partenariat (total)		0,00		0,00					0,00	0,00	0,00	0,00
1678 Autres emprunts et dettes (total)		0,00		0,00					0,00	0,00	0,00	0,00
168 Emprunts et dettes assimilés (Total)		**0,00**		**0,00**					**0,00**	**0,00**	**0,00**	**0,00**
1681 Autres emprunts (total)		0,00		0,00					0,00	0,00	0,00	0,00
1682 Bons à moyen terme négociables (total)		0,00		0,00					0,00	0,00	0,00	0,00
1687 Autres dettes (total)		0,00		0,00					0,00	0,00	0,00	0,00
Total général		**0,00**		**808 018,26**					**133 067,66**	**32 225,01**	**0,00**	**0,00**

Envoyé en préfecture le 18/04/2025
Reçu en préfecture le 18/04/2025
Publié le
ID : 081-218102713-20250410-DL25041034-BF

S'agissant des emprunts assortis d'une ligne de trésorerie, il faut faire ressortir le remboursement du capital de la dette prévue pour l'exercice correspondant au véritable endettement.

) Si l'emprunt est soumis à couverture, il convient de compléter le tableau « détail des opérations de couverture ».

) Catégorie d'emprunt. Exemple A-1 (cf. la classification des emprunts suivant la typologie de la circulaire IOCB1015077C du 25 juin 2010 sur les produits financiers offerts aux collectivités territoriales).

) Type de taux d'intérêt après opérations de couverture : F : fixe ; V : variable simple ; C : complexe (c'est-à-dire un taux variable qui n'est pas seulement défini comme la simple addition d'un taux usuel de référence et d'une marge exprimée en point de pourcentage).

) Mentionner l'index en cours au 01/01/N après opérations de couverture.

) Taux après opérations de couverture éventuelles. Pour les emprunts à taux variable, indiquer le niveau à la date de vote du budget.

) Il s'agit des intérêts dus au titre du contrat initial et comptabilisés à l'article 66111 « Intérêts réglés à l'échéance » (intérêts décaissés) et intérêts éventuels dus au titre du contrat d'échange éventuel et comptabilisés à l'article 668.

) Indiquer les intérêts éventuellement reçus au titre du contrat d'échange éventuel et comptabilisés au 768.

Envoyé en préfecture le 18/04/2025
Reçu en préfecture le 18/04/2025
Publié le
ID : 081-218102713-20250410-DL25041034-BF

IV – ANNEXES

ELEMENTS DU BILAN – ETAT DE LA DETTE – REPARTITION DES EMPRUNTS PAR STRUCTURE DE TAUX

IV
A1.3

A1.3 – REPARTITION DES EMPRUNTS PAR STRUCTURE DE TAUX (HORS A1)

Emprunts ventilés par structure de taux selon le risque le plus élevé (Pour chaque ligne, indiquer le numéro de contrat) (1)	Organisme prêteur ou chef de file	Nominal (2)	Capital restant dû au 01/01/N (3)	Type d'indices (4)	Durée du contrat	Dates des périodes bonifiées	Taux minimal (5)	Taux maximal (6)	Coût de sortie (7)	Taux maximal après couverture éventuelle (8)	Niveau du taux à la date de vote du budget (9)	Intérêts à payer au cours de l'exercice (10)	Intérêts à percevoir au cours de l'exercice (le cas échéant) (11)	% par type de taux selon le capital restant dû
Échange de taux, taux variable simple plafonné (cap) ou encadré (tunnel) (A)														
TOTAL (A)		0,00	0,00						0,00			0,00	0,00	0,00
Barrière simple (B)														
TOTAL (B)		0,00	0,00						0,00			0,00	0,00	0,00
Option d'échange (C)														
TOTAL (C)		0,00	0,00						0,00			0,00	0,00	0,00
Multiplicateur jusqu'à 3 ou multiplicateur jusqu'à 5 capé (D)														
TOTAL (D)		0,00	0,00						0,00			0,00	0,00	0,00
Multiplicateur jusqu'à 5 (E)														
TOTAL (E)		0,00	0,00						0,00			0,00	0,00	0,00
Autres types de structures (F)														
TOTAL (F)		0,00	0,00						0,00			0,00	0,00	0,00
TOTAL GENERAL		0,00	0,00						0,00			0,00	0,00	0,00

(1) Répartir les emprunts selon le type de structure de taux (de A à F selon la classification de la charte de bonne conduite) en fonction du risque le plus élevé à courir sur toute la durée de vie du contrat de prêt et après opérations de couverture éventuelles.
(2) Nominal : montant emprunté à l'origine. En cas de couverture partielle d'un emprunt, indiquer séparément sur deux lignes la part du nominal couvert et la part non couverte.
(3) En cas de couverture partielle d'un emprunt, indiquer séparément sur deux lignes la part du capital restant dû couvert et la part non couverte.
(4) Indiquer la classification de l'indice sous-jacent suivant la typologie de la circulaire du 25 juin 2010 sur les produits financiers (de 1 à 6). 1 : Indice zone euro / 2 : Indices inflation française ou zone euro ou écart entre ces indices / 3 : Ecart indice zone euro / 4 : Indices hors zone euro ou écart d'indices dont l'un est hors zone euro / 5 : écarts d'indices hors zone euro / 6 : autres indices.
(5) Taux hors opération de couverture. Indiquer le montant, l'index ou la formule correspondant au taux minimal du contrat de prêt sur toute la durée du contrat.
(6) Taux hors opération de couverture. Indiquer le montant, l'index ou la formule correspondant au taux maximal du contrat de prêt sur toute la durée du contrat.
(7) Coût de sortie : indiquer le montant de l'indemnité contractuelle de remboursement définitif de l'emprunt au 01/01/N ou le cas échéant, à la prochaine date d'échéance.
(8) Montant, index ou formule.
(9) Indiquer le niveau de taux après opérations de couverture éventuelles. Pour les emprunts à taux variables, indiquer le niveau du taux à la date de vote du budget.
(10) Indiquer les intérêts à payer au titre du contrat initial et comptabilisés à l'article 66111 et des intérêts éventuels à payer au titre du contrat d'échange et comptabilisés à l'article 668.

Envoyé en préfecture le 18/04/2025
Reçu en préfecture le 18/04/2025
Publié le
ID : 081-218102713-20250410-DL25041034-BF

Indiquer les intérêts à percevoir au titre du contrat d'échange et comptabilisés au 768.

Envoyé en préfecture le 18/04/2025
Reçu en préfecture le 18/04/2025
Publié le
ID : 081-218102713-20250410-DL25041034-BF

IV – ANNEXES

IV

ELEMENTS DU BILAN – ETAT DE LA DETTE – TYPOLOGIE DE LA REPARTITION DE L'ENCOURS

A1.4

A1.4 – TYPOLOGIE DE LA REPARTITION DE L'ENCOURS (1)

Structure	Indices sous-jacents	(1) Indices zone euro	(2) Indices inflation française ou zone euro ou écart entre ces indices	(3) Ecarts d'indices zone euro	(4) Indices hors zone euro et écarts d'indices dont l'un est un indice hors zone euro	(5) Ecarts d'indices hors zone euro	(6) Autres indices
(A) Taux fixe simple. Taux variable simple. Echange de taux fixe contre taux variable ou inversement. Echange de taux structuré contre taux variable ou taux fixe (sens unique). Taux variable simple plafonné (*cap*) ou encadré (*tunnel*)	Nombre de produits	3	0	0	0	0	
	% de l'encours	99,99	0,00	0,00	0,00	0,00	
	Montant en euros	808 018,26	0,00	0,00	0,00	0,00	
(B) Barrière simple. Pas d'effet de levier	Nombre de produits	0	0	0	0	0	
	% de l'encours	0,00	0,00	0,00	0,00	0,00	
	Montant en euros	0,00	0,00	0,00	0,00	0,00	
(C) Option d'échange (*swaption*)	Nombre de produits	0	0	0	0	0	
	% de l'encours	0,00	0,00	0,00	0,00	0,00	
	Montant en euros	0,00	0,00	0,00	0,00	0,00	
(D) Multiplicateur jusqu'à 3 ; multiplicateur jusqu'à 5 capé	Nombre de produits	0	0	0	0	0	
	% de l'encours	0,00	0,00	0,00	0,00	0,00	
	Montant en euros	0,00	0,00	0,00	0,00	0,00	
(E) Multiplicateur jusqu'à 5	Nombre de produits	0	0	0	0	0	
	% de l'encours	0,00	0,00	0,00	0,00	0,00	
	Montant en euros	0,00	0,00	0,00	0,00	0,00	
(F) Autres types de structures	Nombre de produits						0
	% de l'encours						0,00
	Montant en euros						0,00

(1) Cette annexe retrace le stock de dette au 01/01/N après opérations de couverture éventuelles.

Envoyé en préfecture le 18/04/2025
Reçu en préfecture le 18/04/2025
Publié le
ID : 081-218102713-20250410-DL25041034-BF

IV – ANNEXES

IV

ELEMENTS DU BILAN – ETAT DE LA DETTE – DETAIL DES OPERATIONS DE COUVERTURE

A1.5

A1.5 – DETAIL DES OPERATIONS DE COUVERTURE (1)

Instruments de couverture (Pour chaque ligne, indiquer le numéro de contrat)	Emprunt couvert			Instrument de couverture								Primes éventuelles	
	Référence de l'emprunt couvert	Capital restant dû au 01/01/N	Date de fin du contrat	Organisme co-contractant	Type de couverture (3)	Nature de la couverture (change ou taux)	Notionnel de l'instrument de couverture	Date de début du contrat	Date de fin du contrat	Périodicité de règlement des intérêts (4)	Montant des commissions diverses	Primes payées pour l'achat d'option	Primes reçues pour la vente d'option
Taux fixe (total)		0,00					0,00				0,00	0,00	0,00
Taux variable simple (total)		0,00					0,00				0,00	0,00	0,00
Taux complexe (total) (2)		0,00					0,00				0,00	0,00	0,00
Total		0,00					0,00				0,00	0,00	0,00

(1) Si un instrument couvre plusieurs emprunts, distinguer une ligne par emprunt couvert.

(2) Il s'agit d'un taux variable qui n'est pas défini comme la simple addition d'un taux usuel de référence et d'une marge exprimée en point de pourcentage.

(3) Indiquer s'il s'agit d'un *swap*, d'une option (*cap*, *floor*, *tunnel*, *swaption*).

(4) Indiquer la périodicité de règlement des intérêts : A : annuelle, M : mensuelle, B : bimestrielle, S : semestrielle, T : trimestrielle, X : autre.

Envoyé en préfecture le 18/04/2025
Reçu en préfecture le 18/04/2025
Publié le
ID : 081-218102713-20250410-DL25041034-BF

IV – ANNEXES

ELEMENTS DU BILAN – ETAT DE LA DETTE – DETAIL DES OPERATIONS DE COUVERTURE

IV
A1.5

A1.5 – DETAIL DES OPERATIONS DE COUVERTURE (1) (suite)

Instruments de couverture (Pour chaque ligne, indiquer le numéro de contrat)	Effet de l'instrument de couverture								
	Référence de l'emprunt couvert	Taux payé		Taux reçu (7)		Charges et produits constatés depuis l'origine du contrat		Catégorie d'emprunt (8)	
		Index (5)	Niveau de taux (6)	Index	Niveau de taux	Charges c/668	Produits c/768	Avant opération de couverture	Après opération de couverture
Taux fixe (total)						0,00	0,00		
Taux variable simple (total)						0,00	0,00		
Taux complexe (total) (2)						0,00	0,00		
Total						0,00	0,00		

(5) Indiquer l'index utilisé ou la formule de taux.

(6) Pour les emprunts à taux variable, indiquer le niveau à la date de vote du budget.

(7) A compléter si l'instrument de couverture est un *swap*.

(8) Catégorie d'emprunt. Exemple A-1 (cf. la classification des emprunts suivant la typologie de la circulaire IOCB1015077C du 25 juin 2010 sur les produits financiers offerts aux collectivités territoriales).

Envoyé en préfecture le 18/04/2025
Reçu en préfecture le 18/04/2025
Publié le
ID : 081-218102713-20250410-DL25041034-BF

IV – ANNEXES	IV
ELEMENTS DU BILAN – ETAT DE LA DETTE AUTRES DETTES	A1.6

A1.6 – AUTRES DETTES

(Issues des engagements juridiques pris autres que ceux destinés à financer la prise en charge d'un emprunt)

Envoyé en préfecture le 18/04/2025
Reçu en préfecture le 18/04/2025
Publié le
ID : 081-218102713-20250410-DL25041034-BF

IV – ANNEXES	IV
ELEMENTS DU BILAN METHODES UTILISEES POUR LES AMORTISSEMENTS	A2

A2 – AMORTISSEMENTS – METHODES UTILISEES

CHOIX DE L'ASSEMBLEE DELIBERANTE	Délibération du
Biens de faible valeur Seuil unitaire en deçà duquel les immobilisations de peu de valeur s'amortissent sur un an (article R. 2321-1 du CGCT) : 500 €	21/12/2023

Procédure d'amortissement (linéaire, dégressif, variable)	Catégories de biens amortis	Durée (en années)	
L	Frais d'établissement	5	
L	Frais d'études	5	
L	Frais de recherche et développement	5	
L	Frais d'insertion	5	
L	Logiciels	5	
L	Autres immobilisations corporelles	5	
L	Terrains nus	10	
L	Terrains bâtis	10	
L	Construction de bâtiments d'exploitations (station d'épuration)	40	
L	Constructions bâtiments administratifs	25	
L	Installations générales, agencements et aménagements des bâtiments d'exploitations	25	
L	Installations générales, agencements et aménagements des bâtiments administratifs	25	
L	Autres constructions	30	
L	Installations, matériels et outillages techniques pour installations complexes spécialisées	15	
L	Installations, matériels et outillages pour réseaux d'adduction d'eau	40	
L	Installations, matériel et outillages techniques pour réseaux d'assainissement	30	
L	Outillage industriel	5	
L	Matériel spécifique d'exploitation d'assainissement (pompes, matériel électromécanique)	5	
L	Installations générales, agencements et aménagements divers	10	
L	Matériel de transport	8	
L	Matériel de bureau et informatique	5	
L	Mobilier	10	
L	Autres immobilisations corporelles	5	
	Immobilisation de faible valeur inférieure à 500 &#x20AC	0	

Envoyé en préfecture le 18/04/2025
Reçu en préfecture le 18/04/2025
Publié le
ID : 081-218102713-20250410-DL25041034-BF

IV – ANNEXES	
ELEMENTS DU BILAN ETAT DES PROVISIONS ET DES DEPRECIATIONS	A3.1

A3.1 – ETAT DES PROVISIONS ET DES DEPRECIATIONS

Nature de la provision ou de la dépréciation	Dotations inscrites au budget de l'exercice (1)	Date de constitution	Montant des prov. et dépréciations constituées au 01/01/N	Montant total des prov. et dépréciations constituées	Reprises inscrites au budget de l'exercice	SOLDE prévisionnel au 31/12/N
PROVISIONS ET DEPRECIATIONS BUDGETAIRES						
Provisions réglementées et amortissements dérogatoires	0,00		0,00	0,00	0,00	0,00
Provisions pour risques et charges (2)	0,00		0,00	0,00	0,00	0,00
Dépréciations (2)	0,00		0,00	0,00	0,00	0,00
TOTAL BUDGETAIRES	0,00		0,00	0,00	0,00	0,00
PROVISIONS ET DEPRECIATIONS SEMI-BUDGETAIRES						
Provisions pour risques et charges (2)	0,00		0,00	0,00	0,00	0,00
Dépréciations (2)	0,00		0,00	0,00	0,00	0,00
TOTAL SEMI-BUDGETAIRES	0,00		0,00	0,00	0,00	0,00

(1) Provisions nouvelles ou abondement d'une provision déjà constituée.

(2) Indiquer l'objet de la provision (exemples : provision pour litiges au titre du procès ; provisions pour dépréciation des immobilisations de l'équipement ...).

Envoyé en préfecture le 18/04/2025
Reçu en préfecture le 18/04/2025
Publié le
ID : 081-218102713-20250410-DL25041034-BF

A3.2 – ETALEMENT DES PROVISIONS

(1) Il s'agit des provisions pour risques et charges qui peuvent faire l'objet d'un étalement.

Envoyé en préfecture le 18/04/2025
Reçu en préfecture le 18/04/2025
Publié le
ID : 081-218102713-20250410-DL25041034-BF

IV – ANNEXES	IV
ELEMENTS DU BILAN EQUILIBRE DES OPERATIONS FINANCIERES	A4.1

DISPONIBILITE DE RESSOURCES PROPRES PROVENANT DES EXERCICES ANTERIEURS

Solde de la section d'investissement de l'exercice N-1 (1)

	Propositions nouvelles	Vote (2)
Solde d'exécution 001 (A) montant négatif si déficit (D001) montant positif si excédent (R001)	669 738,94	669 738,94
Solde des RAR (B) montant négatif si déficit montant positif si excédent	21 000,00	21 000,00
Solde de la section investissement de l'exercice N-1 (Solde I = A + B) Solde positif : excédent de financement Solde négatif : besoin de financement	690 738,94	690 738,94

Disponibilité des ressources propres provenant des exercices antérieurs après financement de la section investissement de l'exercice N-1 (1)

	Propositions nouvelles	Vote (2)
Affectation au 106 (C)	0,00	0,00
Solde de la section investissement de l'exercice N-1 (Solde I) Solde positif : excédent de financement Solde négatif : besoin de financement	690 738,94	690 738,94
Disponibilité de ressources propres des exercices antérieurs (Solde II = C + Solde I) Solde positif : ressources disponibles pour la couverture de l'annuité Solde négatif : absence de ressources propres provenant des exercices antérieurs pour la couverture de l'annuité	690 738,94	690 738,94

COUVERTURE DE L'ANNUITE DE LA DETTE PAR LES RESSOURCES PROPRES - PETIT EQUILIBRE

	Propositions nouvelles	Vote
Dépenses de l'exercice à couvrir par des ressources propres (D)(3)	165 000,00	165 000,00
Ressources propres externes et internes de l'exercice (E)(3)	375 130,36	375 130,36
Couverture de l'annuité de la dette (Solde III = E - D) Solde positif : annuité de la dette couverte Solde négatif : annuité de la dette non couverte par les ressources de l'exercice, vérifier la couverture par les éventuelles ressources disponibles des exercices antérieurs (cf. solde II)	210 130,36	210 130,36

(1) Eléments à compléter uniquement s'il y a eu reprise des résultats, anticipée ou classique

(2) Cumul des crédits de l'exercice votés ou reportés

(3) Les RAR étant intégrés au calcul des ressources propres provenant des exercices antérieurs, seuls les crédits de l'exercice sont à inscrire. Le détail des crédits est présenté aux états suivants : "Equilibre budgétaire - Dépenses" et "Equilibre budgétaire - Recette"

Envoyé en préfecture le 18/04/2025
Reçu en préfecture le 18/04/2025
Publié le
ID : 081-218102713-20250410-DL25041034-BF

IV – ANNEXES

ELEMENTS DU BILAN
EQUILIBRE DES OPERATIONS FINANCIERES – DEPENSES

A4.2

DEPENSES A COUVRIR PAR DES RESSOURCES PROPRES

Art. (1)	Libellé (1)	Propositions nouvelles	Vote (2)
DEPENSES TOTALES A COUVRIR PAR DES RESSOURCES PROPRES =A + B		**165 000,00**	**I 165 000,00**
16 Emprunts et dettes assimilées (A)		**140 000,00**	**140 000,00**
1631	Emprunts obligataires	0,00	0,00
1641	Emprunts en euros	140 000,00	140 000,00
1643	Emprunts en devises	0,00	0,00
16441	Opérat° afférentes à l'emprunt	0,00	0,00
1678	Autres emprunts et dettes	0,00	0,00
1681	Autres emprunts	0,00	0,00
1682	Bons à moyen terme négociables	0,00	0,00
1687	Autres dettes	0,00	0,00
Dépenses et transferts à déduire des ressources propres (B)		**25 000,00**	**25 000,00**
10…	*Reprise de dotations, fonds divers et réserves*		
10…	Reversement de dotations, fonds divers et réserves		
139	*Subv. invest. transférées cpte résultat*	*25 000,00*	*25 000,00*
020	Dépenses imprévues	0,00	0,00

(1) Détailler les chapitres budgétaires par article conformément au plan de comptes.
(2) Crédits de l'exercice votés lors de la séance.

Envoyé en préfecture le 18/04/2025
Reçu en préfecture le 18/04/2025
Publié le
ID : 081-218102713-20250410-DL25041034-BF

IV – ANNEXES

ELEMENTS DU BILAN
EQUILIBRE DES OPERATIONS FINANCIERES – RECETTES

A4.3

RESSOURCES PROPRES

Art. (1)	Libellé (1)	Propositions nouvelles	Vote (2)	
RECETTES (RESSOURCES PROPRES) = a + b		**375 130,36**	**III**	**375 130,36**
Ressources propres externes de l'année (a)		**500,00**		**500,00**
10222	FCTVA	500,00		500,00
10228	Autres fonds globalisés	0,00		0,00
26...	*Participations et créances rattachées*			
27...	*Autres immobilisations financières*			
Ressources propres internes de l'année (b) (3)		**374 630,36**		**374 630,36**
15...	*Provisions pour risques et charges*			
169	*Primes de remboursement des obligations*	*0,00*		*0,00*
26...	*Participations et créances rattachées*			
27...	*Autres immobilisations financières*			
28...	*Amortissement des immobilisations*			
28031	*Frais d'études*	*9 166,56*		*9 166,56*
28121	*Aménagement Terrains nus*	*9 166,56*		*9 166,56*
28131	*Bâtiments*	*848,83*		*848,83*
28151	*Installations complexes spécialisées*	*5 524,57*		*5 524,57*
28153	*Installations à caractère spécifique*	*299 442,78*		*299 442,78*
28156	*Matériel spécifique d'exploitation*	*50 481,06*		*50 481,06*
29...	*Dépréciation des immobilisations*			
39...	*Dépréciat° des stocks et en-cours*			
481...	*Charges à répartir plusieurs exercices*			
021	*Virement de la section d'exploitation*	*0,00*		*0,00*

(1) Les comptes 15, 169, 26, 27, 28, 29, 39 et 481 sont à détailler conformément au plan de comptes.
(2) Crédits de l'exercice votés lors de la séance.
(3) Les comptes 15, 29 et 39 sont présentés uniquement si la commune ou l'établissement applique le régime des provisions budgétaires.

Envoyé en préfecture le 18/04/2025
Reçu en préfecture le 18/04/2025
Publié le
ID : 081-218102713-20250410-DL25041034-BF

IV – ANNEXES	IV
ELEMENTS DU BILAN ETAT DE VENTILATION DES DEPENSES ET RECETTES DES SERVICES D'EAU ET D'ASSAINISSEMENT – SECTION D'EXPLOITATION	A5.1.1

Cet état ne contient pas d'information.

Envoyé en préfecture le 18/04/2025
Reçu en préfecture le 18/04/2025
Publié le
ID : 081-218102713-20250410-DL25041034-BF

IV – ANNEXES	IV
ELEMENTS DU BILAN ETAT DE VENTILATION DES DEPENSES ET RECETTES DES SERVICES D'EAU ET D'ASSAINISSEMENT – SECTION D'INVESTISSEMENT	A5.1.2

Cet état ne contient pas d'information.

Envoyé en préfecture le 18/04/2025
Reçu en préfecture le 18/04/2025
Publié le
ID : 081-218102713-20250410-DL25041034-BF

IV – ANNEXES	IV
ELEMENTS DU BILAN ETAT DE VENTILATION DES DEPENSES ET RECETTES DES SERVICES D'ASSAINISSEMENT COLLECTIF ET NON COLLECTIF – SECTION D'EXPLOITATION	A5.2.1

Cet état ne contient pas d'information.

Envoyé en préfecture le 18/04/2025
Reçu en préfecture le 18/04/2025
Publié le
ID : 081-218102713-20250410-DL25041034-BF

IV – ANNEXES	
ELEMENTS DU BILAN ETAT DE VENTILATION DES DEPENSES ET RECETTES DES SERVICES D'ASSAINISSEMENT COLLECTIF ET NON COLLECTIF – SECTION D'INVESTISSEMENT	A5.2.2

Cet état ne contient pas d'information.

Envoyé en préfecture le 18/04/2025
Reçu en préfecture le 18/04/2025
Publié le
ID : 081-218102713-20250410-DL25041034-BF

IV – ANNEXES	IV
ELEMENTS DU BILAN ETAT DES CHARGES TRANSFEREES	A6

A6 – ETAT DES CHARGES TRANSFEREES

Exercice	Nature de la dépense transférée	Durée de l'éta-lement	Date de la délibéra-tion	Montant de la dépense transférée au compte 481 (I)	Montant amorti au titre des exercices précédents (II)	Montant de la dotation aux amortissements de l'exercice (c/6812) (III)	Solde (1)
TOTAL				0,00	0,00	0,00	0,00

(1) Correspond au montant de la charge restant à amortir = I – (II + III).

Envoyé en préfecture le 18/04/2025
Reçu en préfecture le 18/04/2025
Publié le
ID : 081-218102713-20250410-DL25041034-BF

IV – ANNEXES

IV

ELEMENTS DU BILAN – DETAIL DES OPERATIONS POUR COMPTE DE TIERS

A7

A7 – CHAPITRE D'OPERATIONS POUR COMPTE DE TIERS (Détail) (1)

° opération : 10 **Intitulé de l'opération : Opération de mise en conformité des branchements assainissem Opération de mise en conformité branchement assainissement c** **Date de la délibération : 01/01/2025**

	Pour mémoire réalisations cumulées au 01/01/N (2)	RAR N-1 (3)	Nouveaux crédits votés	Total (4)
DEPENSES (a)	**0,00**	**0,00**	**10 000,00**	**10 000,00**
581 Opérations pour compte de tiers (5)	0,00	0,00	10 000,00	10 000,00
040 *Travaux réalisés par le personnel du mandataire (contrepartie 791)*	0,00	0,00	0,00	0,00
041 *Opérations d'ordre à l'intérieur de la section*	0,00	0,00	0,00	0,00
Annulations sur dépenses (c) (6)	0,00	0,00	0,00	0,00
Dépenses nettes (a – c)	**0,00**	**0,00**	**10 000,00**	**10 000,00**
RECETTES (b)	**0,00**	**0,00**	**10 000,00**	**10 000,00**
4582 Financement par le tiers (7)	0,00	0,00	10 000,00	10 000,00
Financement par d'autres tiers (7)	0,00	0,00	0,00	0,00
040 *Financement par le service (contrepartie 6742)*	0,00	0,00	0,00	0,00
041 *Financement par emprunt à la charge du tiers (contrepartie D2763)*	0,00	0,00	0,00	0,00
Annulations sur recettes (d) (6)	0,00	0,00	0,00	0,00
Recettes nettes (b - d)	**0,00**	**0,00**	**10 000,00**	**10 000,00**

(1) Ouvrir un cadre par opération pour compte de tiers.
(2) Ensemble des réalisations connues (hors restes à réaliser).
(3) A remplir uniquement en cas de reprise des résultats de l'exercice précédent, soit après le vote du compte administratif, soit en cas de reprise anticipée des résultats.
(4) Total = Restes à réaliser N-1 + Nouveaux crédits votés.
(5) Inscrire le chapitre et la nature des travaux.
(6) Le chapitre 45 doit être détaillé conformément au plan de comptes, tant en dépenses qu'en recettes.
(7) Indiquer le chapitre.

Envoyé en préfecture le 18/04/2025
Reçu en préfecture le 18/04/2025
Publié le
ID : 081-218102713-20250410-DL25041034-BF

IV – ANNEXES

IV

ENGAGEMENTS HORS BILAN – ENGAGEMENTS DONNES ET RECUS
EMPRUNTS GARANTIS PAR LA REGIE

B1.1

B1.1 – ETAT DES EMPRUNTS GARANTIS PAR LA REGIE

Désignation du bénéficiaire	Année de mobilisation et profil d'amortissement de l'emprunt (1)		Objet de l'emprunt garanti	Organisme prêteur ou chef de file	Montant initial	Capital restant dû au 01/01/N	Durée résiduelle	Périodicité des remboursements (2)	Taux initial			Taux à la date de vote du budget (6)			Catégorie d'emprunt (7)	Indices ou devises pouvant modifier l'emprunt	Annuité garantie au cours de l'exercice	
	Année	Profil							Taux (3)	Index (4)	Taux actuariel (5)	Taux (3)	Index (4)	Niveau de taux			En intérêts (8)	En capital
Total des emprunts contractés par des collectivités ou des EP (hors logements sociaux)					0,00	0,00											0,00	0,00
Total des emprunts autres que ceux contractés par des collectivités ou des EP (hors logements sociaux)					0,00	0,00											0,00	0,00
Total des emprunts contractés pour des opérations de logement social					0,00	0,00											0,00	0,00
TOTAL GENERAL					0,00	0,00											0,00	0,00

(1) Indiquer C pour amortissement constant, P pour amortissement progressif, F pour in fine, X pour autres (à préciser).
(2) Indiquer la périodicité des remboursements A : annuelle ; M : mensuelle ; B : bimestrielle ; S : semestrielle ; T : trimestrielle ; X : autre.
(3) Type de taux d'intérêt : F : fixe ; V : variable simple ; C : complexe (c'est-à-dire un taux variable qui n'est pas seulement défini comme la simple addition d'un taux usuel de référence et d'une marge exprimée en point de pourcentage).
(4) Indiquer le type d'index (ex. EURIBOR 3 mois ...).
(5) Taux annuel, tous frais compris.
(6) Taux hors opération de couverture. Pour les emprunts à taux variable, indiquer le niveau à la date de vote du budget.
(7) Catégorie d'emprunt hors opération de couverture. Exemple A-1 (cf. la classification des emprunts suivant la typologie de la circulaire IOCB1015077C du 25 juin 2010 sur les produits financiers offerts aux collectivités territoriales).
(8) Il s'agit des intérêts dus au titre du contrat initial et comptabilisés à l'article 66111 « Intérêts réglés à l'échéance » (intérêts décaissés).

Envoyé en préfecture le 18/04/2025
Reçu en préfecture le 18/04/2025
Publié le
ID : 081-218102713-20250410-DL25041034-BF

IV – ANNEXES	IV
ENGAGEMENTS HORS BILAN – CALCUL DU RATIO D'ENDETTEMENT RELATIF AUX GARANTIES D'EMPRUNT	B1.2

B1.2 – CALCUL DU RATIO D'ENDETTEMENT RELATIF AUX GARANTIES D'EMPRUNT

Calcul du ratio de l'article L. 2252-1 du CGCT	Valeur en euros	
Total des annuités déjà garanties à échoir dans l'exercice (1)	A	0,00
Total des premières annuités entières des nouvelles garanties de l'exercice (1)	B	0,00
Annuité nette de la dette de l'exercice (2)	C	165 292,67
Provisions pour garanties d'emprunts	D	0,00
Total des annuités d'emprunts garantis de l'exercice	**I = A+ B + C - D**	**165 292,67**
Recettes réelles de fonctionnement	**II**	**533 050,00**

Part des garanties d'emprunt accordées au titre de l'exercice en % (3)	**I / II**	**31,01**

(1) Hors opérations visées par l'article L. 2252-2 du CGCT.

(2) Cf. définition de l'article D. 1511-30 du CGCT.

(3) Les garanties d'emprunt accordées au titre d'un exercice ne doivent pas représenter plus de 50 % des recettes réelles de fonctionnement de ce même exercice.

Envoyé en préfecture le 18/04/2025
Reçu en préfecture le 18/04/2025
Publié le
ID : 081-218102713-20250410-DL25041034-BF

IV – ANNEXES	IV
ENGAGEMENTS HORS BILAN – ENGAGEMENTS DONNES ET RECUS SUBVENTIONS VERSEES DANS LE CADRE DU VOTE DU BUDGET	B1.3

B1.3 – SUBVENTIONS VERSEES DANS LE CADRE DU VOTE DU BUDGET

(1) Indiquer l'article d'imputation de la subvention.
(2) Dénomination ou numéro éventuel de la subvention.
(3) Objet pour lequel est versée la subvention.

Envoyé en préfecture le 18/04/2025
Reçu en préfecture le 18/04/2025
Publié le
ID : 081-218102713-20250410-DL25041034-BF

IV – ANNEXES	
ENGAGEMENTS HORS BILAN – ENGAGEMENTS DONNES ET RECUS ETAT DES CONTRATS DE CREDIT-BAIL	B1.4

B1.4 – 8016 ETAT DES CONTRATS DE CREDIT-BAIL

(1) Indiquer l'objet du bien mobilier ou immobilier.

(2) Total = (N+1, N+2, N+3, N+4) + restant cumul.

Envoyé en préfecture le 18/04/2025
Reçu en préfecture le 18/04/2025
Publié le
ID : 081-218102713-20250410-DL25041034-BF

IV – ANNEXES

IV

ENGAGEMENTS HORS BILAN – ENGAGEMENTS DONNES ET RECUS
ETAT DES MARCHES DE PARTENARIAT

B1.5

ETAT DES MARCHES DE PARTENARIAT

Libellé du contrat	Année de signature du marché	Organismes cocontractants	Nature des prestations prévues par le marché	Durée du marché (en mois)	Date fin de marché	Date mise en service équipement	Montant total prévu au titre du marché (TTC)	Annuité versée sur l'exercice	Montant de la rémunération du cocontractant restant à verser pour la durée restante du marché de partenariat (3)				
									Part investissement		Part fonctionnement II	Part financement III	TOTAL I + II + III
									Part totale (4)	Dont part nette (5) I			
Marchés de partenariat (1)													
SOUS-TOTAL							0,00	0,00	0,00	0,00	0,00	0,00	0,00
Marchés globaux de performance énergétiques avec tiers de financement (2)													
SOUS-TOTAL							0,00	0,00	0,00	0,00	0,00	0,00	0,00
TOTAL							**0,00**	**0,00**	**0,00**	**0,00**	**0,00**	**0,00**	**0,00**

(1) Article L. 1112-1 du Code de la commande publique

(2) Article 1er de la loi n° 2023-222 du 30 mars 2023

(3) Montant de la rémunération restant à verser au 01/01/N

(4) Montant total de la rémunération relative à l'investissement restant à verser au 01/01/N

(5) Montant inscrit à la colonne précédente déduction faite des participations d'autres collectivités publiques.

Envoyé en préfecture le 18/04/2025
Reçu en préfecture le 18/04/2025
Publié le
ID : 081-218102713-20250410-DL25041034-BF

IV – ANNEXES

ENGAGEMENTS HORS BILAN – ENGAGEMENTS DONNES ET RECUS
ETAT DES AUTRES ENGAGEMENTS DONNES

B1.6

B1.6 – ETAT DES AUTRES ENGAGEMENTS DONNES

Année d'origine	Nature de l'engagement	Organisme bénéficiaire	Durée en années	Périodicité	Dette en capital à l'origine	Dette en capital 1/1/N	Annuité à verser au cours de l'exercice
8017 Subventions à verser en annuités					0,00	0,00	0,00
8018 Autres engagements donnés					0,00	0,00	0,00
Au profit d'organismes publics					0,00	0,00	0,00
Au profit d'organismes privés (1)					0,00	0,00	0,00
TOTAL					0,00	0,00	0,00

(1) Concernant les garanties accordées à l'Agence France Locale (Article L.1611-3-2 du CGCT) :
- l' « Organisme bénéficiaire » de la garantie est toute personne titulaire d'un « titre éligible » émis ou créé par l'Agence France Locale ;
- la rubrique « Périodicité » n'est pas remplie car la garantie n'a pas de périodicité. La garantie est d'une durée totale indiquée à la colonne qui précède ;
- la colonne « Dette en capital à l'origine » correspond au montant total de la garantie accordée aux titulaires d'un titre éligible ;
- la colonne « Dette en capital 1/1/N » correspond au montant résiduel de la garantie au 1/1/N ;
- la colonne « Annuité à verser au cours de l'exercice » n'est pas remplie car l'octroi de la garantie n'implique pas que des versements annuels aient lieu. Des versements ne seront effectués qu'en cas d'appel de la garantie.

Envoyé en préfecture le 18/04/2025
Reçu en préfecture le 18/04/2025
Publié le
ID : 081-218102713-20250410-DL25041034-BF

IV – ANNEXES

IV

ENGAGEMENTS HORS BILAN – ENGAGEMENTS DONNES ET RECUS
ETAT DES ENGAGEMENTS RECUS

B1.7

B1.7 – ETAT DES ENGAGEMENTS RECUS

Année d'origine	Nature de l'engagement	Organisme émetteur	Durée en années	Périodicité	Créance en capital à l'origine	Créance en capital 01/01/N	Annuité reçue au cours de l'exercice
8027 Subventions à recevoir par annuités (annuités restant à recevoir)					0,00	0,00	0,00
8028 Autres engagements reçus					0,00	0,00	0,00
A l'exception de ceux reçus des entreprises					0,00	0,00	0,00
Engagements reçus des entreprises					0,00	0,00	0,00
TOTAL					0,00	0,00	0,00

Envoyé en préfecture le 18/04/2025
Reçu en préfecture le 18/04/2025
Publié le
ID : 081-218102713-20250410-DL25041034-BF

IV – ANNEXES	
ENGAGEMENTS HORS BILAN AUTORISATIONS DE PROGRAMME ET CREDITS DE PAIEMENT	B2.1

B2.1 – SITUATION DES AUTORISATIONS DE PROGRAMME ET CREDITS DE PAIEMENT

(1) Il s'agit des réalisations effectives correspondant aux mandats émis.

(2) Il s'agit du montant prévu initialement par l'échéancier corrigé des révisions.

(3) Il s'agit de la différence entre les AP engagées et les CP consommés.

Envoyé en préfecture le 18/04/2025
Reçu en préfecture le 18/04/2025
Publié le
ID : 081-218102713-20250410-DL25041034-BF

IV – ANNEXES	IV
ENGAGEMENTS HORS BILAN AUTORISATIONS D'ENGAGEMENT ET CREDITS DE PAIEMENT	B2.2

B2.2 – SITUATION DES AUTORISATIONS D'ENGAGEMENT ET CREDITS DE PAIEMENT

(1) Il s'agit des réalisations effectives correspondant aux mandats émis.
(2) Il s'agit du montant prévu initialement par l'échéancier corrigé des révisions.
(3) Il s'agit de la différence entre les AE engagées et les CP consommés.

Envoyé en préfecture le 18/04/2025
Reçu en préfecture le 18/04/2025
Publié le
ID : 081-218102713-20250410-DL25041034-BF

IV – ANNEXES	IV
AUTRES ELEMENTS D'INFORMATIONS – ETAT DU PERSONNEL AU 01/01/N	C1.1

C1.1 – ETAT DU PERSONNEL AU 01/01/N

GRADES OU EMPLOIS (1)	CATEGORIES (2)	EMPLOIS BUDGETAIRES (3)			EFFECTIFS POURVUS SUR EMPLOIS BUDGETAIRES EN ETPT (4)		
		EMPLOIS PERMANENTS À TEMPS COMPLET	EMPLOIS PERMANENTS À TEMPS NON COMPLET	TOTAL	AGENTS TITULAIRES	AGENTS NON TITULAIRES	TOTAL
EMPLOIS FONCTIONNELS (a)		**0,00**	**0,00**	**0,00**	**0,00**	**0,00**	**0,00**
Directeur général des services		0,00	0,00	0,00	0,00	0,00	0,00
Directeur général adjoint des services		0,00	0,00	0,00	0,00	0,00	0,00
Directeur général des services techniques		0,00	0,00	0,00	0,00	0,00	0,00
Emplois créés au titre de l'article L. 313-1 du CGFP		0,00	0,00	0,00	0,00	0,00	0,00
FILIERE ADMINISTRATIVE (b)		**0,00**	**0,00**	**0,00**	**0,00**	**0,00**	**0,00**
FILIERE TECHNIQUE (c)		**0,00**	**0,00**	**0,00**	**0,00**	**0,00**	**0,00**
FILIERE SOCIALE (d)		**0,00**	**0,00**	**0,00**	**0,00**	**0,00**	**0,00**
FILIERE MEDICO-SOCIALE(e)		**0,00**	**0,00**	**0,00**	**0,00**	**0,00**	**0,00**
FILIERE MEDICO-TECHNIQUE (f)		**0,00**	**0,00**	**0,00**	**0,00**	**0,00**	**0,00**
FILIERE SPORTIVE (g)		**0,00**	**0,00**	**0,00**	**0,00**	**0,00**	**0,00**
FILIERE CULTURELLE (h)		**0,00**	**0,00**	**0,00**	**0,00**	**0,00**	**0,00**
FILIERE ANIMATION (i)		**0,00**	**0,00**	**0,00**	**0,00**	**0,00**	**0,00**
FILIERE POLICE (j)		**0,00**	**0,00**	**0,00**	**0,00**	**0,00**	**0,00**
EMPLOIS NON CITES (k) (5)		**0,00**	**0,00**	**0,00**	**0,00**	**0,00**	**0,00**
TOTAL GENERAL (b + c + d + e + f + g + h + i + j + k)		**0,00**	**0,00**	**0,00**	**0,00**	**0,00**	**0,00**

(1) Les grades ou emplois sont désignés conformément à la circulaire n° NOR : INTB9500102C du 23 mars 1995. Les emplois fonctionnels sont également comptabilisés dans leur filière d'origine.

(2) Catégories : A, B ou C.

(3) Emplois budgétaires créés par l'assemblée délibérante. Les emplois permanents à temps complet sont comptabilisés pour une unité, les emplois à temps non complet sont comptabilisés à hauteur de la quotité de travail prévue par la délibération créant l'emploi.

(4) Equivalent temps plein annuel travaillé (ETPT). Le décompte est proportionnel à l'activité des agents, mesurée par leur quotité de temps de travail et par leur période d'activité sur l'année :

ETPT = Effectifs physiques * quotité de temps de travail * période d'activité dans l'année

Exemple : un agent à temps plein (quotité de travail = 100 %) présent toute l'année correspond à 1 ETPT ; un agent à temps partiel, à 80 % (quotité de travail = 80 %) présent toute l'année correspond à 0,8 ETPT ; un agent à temps partiel, à 80 % (quotité de travail = 80 %) présent la moitié de l'année (ex : CDD de 6 mois, recrutement à mi-année) correspond à 0,4 ETPT (0,8 * 6 / 12).

(5) Par exemple : emplois dont les missions ne correspondent pas à un cadre d'emploi existant.

Envoyé en préfecture le 18/04/2025
Reçu en préfecture le 18/04/2025
Publié le
ID : 081-218102713-20250410-DL25041034-BF

IV – ANNEXES	IV
AUTRES ELEMENTS D'INFORMATIONS – ETAT DU PERSONNEL AU 01/01/N	C1.1

C1.1 – ETAT DU PERSONNEL AU 01/01/N (suite)

AGENTS NON TITULAIRES EN FONCTION AU 01/01/N	CATEGORIES (1)	SECTEUR (2)	REMUNERATION (3)		CONTRAT	
			Indice (8)	Euros	Fondement du contrat (4)	Nature du contrat (5)
Agents occupant un emploi permanent (6)				0,00		
Agents occupant un emploi non permanent (7)				0,00		
TOTAL GENERAL				0,00		

(1) CATEGORIES: A, B et C.

(2) SECTEUR ADM : Administratif.
TECH : Technique.
URB : Urbanisme (dont aménagement urbain).
S : Social.
MS : Médico-social.
MT : Médico-technique.
SP : Sportif.
CULT : Culturel
ANIM : Animation.
POL : Police.
POMP : Sapeurs-pompiers.
X : Emplois non cités.

(3) REMUNERATION : Référence à un indice brut (indiquer le niveau de l'indice brut) de la fonction publique ou en euros annuels bruts (indiquer l'ensemble des éléments de la rémunération brute annuelle).

(4) CONTRAT : Motif du contrat (code général de la fonction publique - CGFP) :
332-23-1° : Accroissement temporaire d'activité pour une durée maximale de douze mois.
332-23-2° : Accroissement saisonnier d'activité pour une durée maximale de six mois.
332-24 : Contrat de projet pour une durée minimale d'un an et une durée maximale fixée par les parties dans la limite de six ans
332-13 : Remplacement d'un fonctionnaire autorisé à servir à temps partiel ou indisponible.
332-14 : Vacance temporaire d'un emploi.
332-8-1° : Absence de cadre d'emplois de fonctionnaires susceptibles d'assurer les fonctions correspondantes.
332-8-2° : Justifié par les besoins des services ou la nature des fonctions, sous réserve qu'aucun fonctionnaire territorial n'a pu être recruté dans les conditions prévues par le CGFP.
332-8-3° : Communes de moins de 1 000 habitants et groupements de communes regroupant moins de 15 000 habitants.
332-8-4° : Communes nouvelles issues de fusion de communes de moins de 1 000 habitants, pendant trois ans suivant la création, et le cas échéant, jusqu'au premier renouvellement du conseil municipal.
332-8-5° : Autres collectivités territoriales ou établissements mentionnés à l'article L. 4, pour les emplois dont la quotité de temps de travail est inférieure à 50 %.
332-8-6° : Emplois des communes (- 2 000 hab.) et des groupements de communes (-10 000 hab.) dont la création ou suppression dépend de la décision d'une autorité.
327-5 : Contractuel territorial sur emploi permanent - peut être nommé en qualité de fonctionnaire stagiaire par l'autorité territoriale.
332-10 : Contrat à durée indéterminée en application de l'article L. 332-8 avec un agent contractuel territorial qui justifie d'une durée de services publics de six ans au moins.
332-11 : Contrat à durée indéterminée lorsque l'agent contractuel territorial concerné remplit avant l'échéance de son contrat les conditions d'ancienneté mentionnées à l'article L. 332-10.
326_352 : Modalités particulières : recrutement sans concours, parcours d'accès à la fonction publique, personnes en situation de handicap (CGFP art. L326 et L.352).
343-1_343-3 : Emplois supérieurs de la fonction publique territoriale (emplois fonctionnels de direction).
333-1_333-10 : Collaborateurs de cabinet.
333-12 : Collaborateurs de groupes d'élus.
A : Autres.

(5) Indiquer si l'agent contractuel est titulaire d'un contrat à durée déterminée (CDD) ou d'un contrat à durée indéterminée (CDI). Les contrats particuliers devront être labellisés « A / autres » et feront l'objet d'une précision (ex : « contrats aidés »).

(6) Occupent un emploi permanent de la fonction publique territoriale, les agents non titulaires recrutés sur le fondement des articles 332-8, 332-13, 332-14, 326, 352 du CGFP , ainsi que les agents qui sont titulaires d'un contrat à durée indéterminée pris sur le fondement des articles 327-5, 332-10 et 332-11 du CGFP.

(7) Occupent un emploi non permanent de la fonction publique territoriale, les agents non titulaires recrutés sur le fondement des articles 332-23, 332-24, 333-1 à 333-10 et 333-12.

(8) Si un contrat fixe comme référence de rémunération un traitement hors échelle, il convient de mentionner le chevron conformément à l'article 6 décret 85-1148 du 20 octobre 1985.

Envoyé en préfecture le 18/04/2025
Reçu en préfecture le 18/04/2025
Publié le
ID : 081-218102713-20250410-DL25041034-BF

IV – ANNEXES	IV
AUTRES ELEMENTS D'INFORMATIONS ETAT DU PERSONNEL DE LA COLLECTIVITE OU DE L'ETABLISSEMENT DE RATTACHEMENT EMPLOYE PAR LA REGIE	C1.2

C1.2 – ETAT DU PERSONNEL DE LA COLLECTIVITE OU DE L'ETABLISSEMENT DE RATTACHEMENT EMPLOYE PAR LA REGIE (1)

AGENTS TITULAIRES OU NON	CATEGORIES	EFFECTIFS	MONTANT PREVU A L'ARTICLE 6215
TOTAL GENERAL		0	0,00

(1) Cette annexe est servie s'il s'agit d'un budget annexé au budget d'une collectivité locale ou d'un établissement public local et si la collectivité de rattachement a mis à disposition du personnel en vue de l'exploitation du service.

Envoyé en préfecture le 18/04/2025
Reçu en préfecture le 18/04/2025
Publié le
ID : 081-218102713-20250410-DL25041034-BF

IV – ANNEXES	IV
AUTRES ELEMENTS D'INFORMATIONS LISTE DES ORGANISMES DANS LESQUELS A ETE PRIS UN ENGAGEMENT FINANCIER	C2

C2 – LISTES DES ORGANISMES DANS LESQUELS A ETE PRIS UN ENGAGEMENT FINANCIER (articles L. 2313-1 et L. 2313-1-1 du CGCT)

Les documents financiers et comptables de ces organismes sont mis à la disposition du public à HÔTEL DE VILLE, Parc Georges Spénale, 81370 SAINT-SULPICE LA POINTE (1). Toute personne a le droit de demander communication.

La nature de l'engagement (2)	Nom de l'organisme	Raison sociale de l'organisme	Nature juridique de l'organisme	Montant de l'engagement
Délégation de service public (3)				
Garantie ou cautionnement d'un emprunt				
Autres				

(1) Hôtel de ville pour les communes et siège de l'établissement pour les EPCI, syndicat, etc. et autres lieux publics désignés par la commune ou l'établissement.

(2) Indiquer la date de la décision (délibérations, contrats ou décisions de l'exécutif).

(3) Préciser la nature de la délégation (concession, affermage, régie intéressée, ...).

Envoyé en préfecture le 18/04/2025
Reçu en préfecture le 18/04/2025
Publié le
ID : 081-218102713-20250410-DL25041034-BF

IV – ANNEXES	
AUTRES ELEMENTS D'INFORMATIONS LISTE DES SERVICES INDIVIDUALISES DANS UN BUDGET ANNEXE	C3

C3 – LISTE DES SERVICES INDIVIDUALISES DANS UN BUDGET ANNEXE

Envoyé en préfecture le 18/04/2025
Reçu en préfecture le 18/04/2025
Publié le
ID : 081-218102713-20250410-DL25041034-BF

IV – ANNEXES	IV
ARRETE ET SIGNATURES	D

Nombre de membres en exercice : 29
Nombre de membres présents : 15
Nombre de suffrages exprimés : 22
VOTES :
Pour : 22
Contre : 0
Abstentions : 0

Date de convocation : 04/04/2025

Présenté par (1) Raphaël BERNARDIN,
A SALLE DU CONSEIL MUNICIPAL le 10/04/2025
(1) Raphaël BERNARDIN,

Délibéré par l'assemblée (2), réunie en session ORDINNAIRE
A SAINT-SULPICE LA POINTE, le 10/04/2025
Les membres de l'assemblée délibérante (2),(3),

001. BERNARDIN Raphaël , Maire	
002. MAALLEM Hanane , 1ère adjointe	
003. SAADI Laurent , 2ème Adjoint	
004. MARCHAND Nathalie , 3ème Adjointe	
005. COUPEY Maxime , 4ème adjoint	
006. BLANC Laurence , 5ème adjointe	
007. BERGONNIER Stéphane , 6ème adjoint	
008. CAPUS Bernard , 7ème Adjoint	
009. MARC Bernadette , Conseillère	
010. GINOUX Andrée , Conseillère	
011. OURLIAC Alain , Conseiller	
012. JOUVE Christian , Conseiller	
013. DRABEK Marie-Claude , conseillère	
014. FELIGETTI Jean-Philippe , Conseiller	
015. CABARET Jean-Pierre , Conseiller	
016. RIGAL Christian , Conseiller	
017. SENEGAS Laurence , Conseillère	
018. BELY Nicolas , conseiller	
019. ALBAGNAC Benoît , conseiller	
020. PHILIPPE Muriel , Conseillère	
021. CARBONNE Emmanuelle , Conseillère	

Envoyé en préfecture le 18/04/2025
Reçu en préfecture le 18/04/2025
Publié le
ID : 081-218102713-20250410-DL25041034-BF

IV – ANNEXES	IV
ARRETE ET SIGNATURES	D

022. PALLUEL Cédric , Conseiller	
023. OULD AMER Nadia , Conseillère	
024. LASSALLE Julien , Conseiller	
025. FILLION Stéphane , Conseiller	
026. MANTEAU Isabelle , Conseillère	
027. LACOSTE Maxime , Conseiller	
028. BROS Sébastien , conseiller	
029. BEAUD Valérie , conseillère	

Certifié exécutoire par (1) Raphaël BERNARDIN, compte tenu de la transmission en préfecture, le , et de la publication le
A Hôtel de Ville, Parc Georges Spénale, 81370 Saint-Sulpice la Pointe,le

(1) Indiquer le « président du conseil d'administration » ou l'exécutif de la collectivité de rattachement : maire, président du conseil général,...
(2) L'assemblée délibérante étant : LE CONSEIL MUNICIPAL.
(3) L'ajout des signataires est désormais facultatif.

Envoyé en préfecture le 18/04/2025
Reçu en préfecture le 18/04/2025
Publié le 18/04/2025
ID : 081-218102713-20250410-DL25041034-BF

IV – ANNEXES	IV
ARRETE ET SIGNATURES	D

Nombre de membres en exercice : 29
Nombre de membres présents : 15
Nombre de suffrages exprimés : 22
VOTES :
Pour : 22
Contre : 0
Abstentions : 0

Date de convocation : 04/04/2025

Présenté par (1) Raphaël BERNARDIN,
A SALLE DU CONSEIL MUNICIPAL le 10/04/2025
(1) Raphaël BERNARDIN,

Délibéré par l'assemblée (2), réunie en session ORDINNAIRE
A SAINT-SULPICE LA POINTE, le 10/04/2025
Les membres de l'assemblée délibérante (2),(3),

001. BERNARDIN Raphaël , Maire	
002. MAALLEM Hanane , 1ère adjointe	
003. SAADI Laurent , 2ème Adjoint procuration à N. MARCHAND	
004. MARCHAND Nathalie , 3ème Adjointe	
005. COUPEY Maxime , 4ème adjoint	
006. BLANC Laurence , 5ème adjointe	
007. BERGONNIER Stéphane , 6ème adjoint	
008. CAPUS Bernard , 7ème Adjoint	
009. MARC Bernadette , Conseillère	
010. GINOUX Andrée , Conseillère	
011. OURLIAC Alain , Conseiller procuration à L. BLANC	
012. JOUVE Christian , Conseiller procuration à E. CARBONNE	
013. DRABEK Marie-Claude , conseillère	
014. FELIGETTI Jean-Philippe , Conseiller procuration à S. BERGONNIER	
015. CABARET Jean-Pierre , Conseiller procuration à B. MARC	
016. RIGAL Christian , Conseiller	
017. SENEGAS Laurence , Conseillère procuration à N. OULD-AMER	
018. BELY Nicolas , conseiller	
019. ALBAGNAC Benoît , conseiller	
020. PHILIPPE Muriel , Conseillère	
021. CARBONNE Emmanuelle , Conseillère	

Envoyé en préfecture le 18/04/2025
Reçu en préfecture le 18/04/2025
Publié le
ID : 081-218102713-20250410-DL25041034-BF

IV – ANNEXES	IV
ARRETE ET SIGNATURES	D

022. PALLUEL Cédric , Conseiller procuration à Mc DRABEK	
023. OULD AMER Nadia , Conseillère	
024. LASSALLE Julien , Conseiller	
025. FILLION Stéphane , Conseiller	
026. MANTEAU Isabelle , Conseillère	
027. LACOSTE Maxime , Conseiller procuration à I. MANTEAU	
028. BROS Sébastien , conseiller	
029. BEAUD Valérie , conseillère procuration à H. MAALLEM	

Certifié exécutoire par (1) Raphaël BERNARDIN, compte tenu de la transmission en préfecture, le , et de la publication le
A Hôtel de Ville, Parc Georges Spénale, 81370 Saint-Sulpice la Pointe,le

1 0 AVR. 2025

(1) Indiquer le « président du conseil d'administration » ou l'exécutif de la collectivité de rattachement : maire, président du conseil général,...
(2) L'assemblée délibérante étant : LE CONSEIL MUNICIPAL.
(3) L'ajout des signataires est désormais facultatif.

COMMUNE DE SAINT-SULPICE-LA-POINTE (Tarn) 81