Envoyé en préfecture le 18/04/2025
Reçu en préfecture le 18/04/2025
Publié le 18/04/2025
ID : 081-218102713-20250410-DL250410033-BF

DÉPARTEMENT DU TARN
ARRONDISSEMENT DE CASTRES

Parc Georges Spénale
81 370 SAINT-SULPICE-LA-POINTE
Tél : 05.63.40.22.00
Email : mairie@ville-saint-sulpice-81.fr

# EXTRAIT DU REGISTRE DES DELIBERATIONS DU CONSEIL MUNICIPAL

**Séance du 10 Avril 2025**

**Délibération n° DL-250410-033**

**Objet :**

**Budget Principal de la Commune**

**Budget primitif 2025**

Date de la convocation : 4 avril 2025

Conseillers en exercice : 29
Présents : 18
Procurations :9

**Votants 27**
**Pour : 24**
**Contre : 3**
*(Liste « Saint-Sulpice Active et citoyenne » Mme Isabelle MANTEAU, M Julien LASSALLE Et M. Maxime LACOSTE (procuration))*

**Vote à la majorité**

L'an deux mille vingt-cinq, le dix avril à dix-huit heures trente minutes, le Conseil Municipal de Saint-Sulpice-la-Pointe, légalement convoqué, s'est réuni sous la présidence de M. Raphaël BERNARDIN, Maire.

**Présents :** M. Raphaël BERNARDIN, Maire – Mme Hanane MAALLEM, Mme Nathalie MARCHAND, M. Maxime COUPEY, Mme Laurence BLANC, MM. Stéphane BERGONNIER et Bernard CAPUS, Adjoints - Mmes Bernadette MARC et Marie-Claude DRABEK, Mme Andrée GINOUX, MM. Nicolas BÉLY et Benoît ALBAGNAC, Mmes Emmanuelle CARBONNE et Muriel PHILIPPE, M. Christian RIGAL, Mmes Nadia OULD AMER et Isabelle MANTEAU, M. Julien LASSALLE.

**Excusés :** M. Laurent SAADI (procuration à Mme Nathalie MARCHAND), M. Jean-Pierre CABARET (procuration à Mme Bernadette MARC) M. Alain OURLIAC (procuration à Mme Laurence BLANC), M. Christian JOUVE (procuration à Mme Emmanuelle CARBONNE), M. Jean-Philippe FÉLIGETTI (procuration à M. Stéphane BERGONNIER), Mme Laurence SÉNÉGAS (procuration à Mme Nadia OULD AMER), M. Cédric PALLUEL (procuration à Mme Marie-Claude DRABEK), Mme Valérie BEAUD (procuration à Mme Hanane MAALLEM), M. Maxime LACOSTE (procuration à Mme Isabelle MANTEAU.

**Absents :** MM. Stéphane FILLION et Sébastien BROS.

**Secrétaire de séance :** Mme Nathalie MARCHAND

A la demande de M. le Maire, M. Jérémie COMBES Directeur du Service Finances, Achats et Conseil Stratégique informe que les conditions de préparation du Budget Primitif communal sont présentées et font suite à la tenue du Débat d'Orientations Budgétaires s'étant déroulé lors du Conseil Municipal du 6 mars 2025.

Le Budget Primitif pour l'exercice 2025 du budget communal est proposé comme suit :

Envoyé en préfecture le 18/04/2025
Reçu en préfecture le 18/04/2025
Publié le
ID : 081-218102713-20250410-DL250410033-BF

## SECTION DE FONCTIONNEMENT

### Recettes

| Chapitre | Libellé | BP 2024 | BP 2025 | variation 2024/2025 |
|---|---|---|---|---|
| 002 | Résultat d'exploitation reporté | 309 638,50 € | 61 639,09 € | -80,09% |
| 013 | Atténuation de charges | 100 000,00 € | 70 000,00 € | -30,00% |
| 70 | Ventes de produits fabriques | 925 000,00 € | 980 000,00 € | 5,95% |
| 73 | Impôts et taxes | 1 411 108,00 € | 1 411 108,00 € | 0,00% |
| 731 | Impositions directes | 5 736 234,00 € | 5 835 418,00 € | 1,73% |
| 74 | Dotations,Subventions, participations | 4 047 608,00 € | 3 489 012,00 € | -13,80% |
| 75 | Autres produits de gestion courante | 85 100,00 € | 37 550,00 € | -55,88% |
| 76 | Produits financiers | 50,00 € | 50,00 € | 0,00% |
| 77 | Produits Exceptionnels | 15 900,00 € | 15 000,00 € | -5,66% |
| 78 | Reprise sur provisions | 5 000,00 € | 5 000,00 € | 0,00% |
| | TOTAL recettes réelles de fonctionnement | 12 635 638,50 € | 11 904 777,09 € | -5,78% |
| | | | | |
| 042 | Opérations d'ordre de transfert entre sections | 220 000,00 € | 185 000,00 € | -15,91% |
| | | | | |
| | TOTAL GENERAL | 12 855 638,50 € | 12 089 777,09 € | -5,96% |

### Dépenses

| Chapitre | Libellé | BP 2024 | BP 2025 | variation 2024/2025 |
|---|---|---|---|---|
| 011 | Charges à caractère général | 2 675 000,00 € | 2 650 000,00 € | -0,93% |
| 012 | Charges de personnel | 6 900 000,00 € | 6 700 000,00 € | -2,90% |
| 014 | Atténuation de produits | 5 000,00 € | 5 000,00 € | 0,00% |
| 65 | Charges de gestion courante | 1 492 200,00 € | 1 377 950,00 € | -7,66% |
| 66 | Charges financières | 132 000,00 € | 135 000,00 € | 2,27% |
| 67 | Charges exceptionnelles | 15 000,00 € | 15 000,00 € | 0,00% |
| 68 | Dotation aux provisions | 25 000,00 € | 25 000,00 € | 0,00% |
| | | | | |
| | TOTAL charges réelles de fonctionnement | 11 244 200,00 € | 10 907 950,00 € | -2,99% |
| 022 | Dépenses imprévues | - € | - € | |
| 023 | Virement à la section d'investissement | 797 538,50 € | 396 827,09 € | -50,24% |
| 042 | Opérations d'ordre de transfert entre sections | 840 900,00 € | 785 000,00 € | -6,65% |
| | | | | |
| | TOTAL GENERAL | 12 882 638,50 € | 12 089 777,09 € | -6,15% |

## SECTION D'INVESTISSEMENT

### Recettes

| Chapitre | Libellé | BP 2024 | RAR | TOTAL BP 2025 |
|---|---|---|---|---|
| 001 | Solde d'éxécution de la section d'investissement | 358 794,06 € | | - € |
| 10 | Dotations, Fonds, réserves | 1 480 000,00 € | | 1 912 000,00 € |
| 13 | Subventions Investissement | 1 706 385,95 € | 783 722,05 € | 1 483 722,05 € |
| 16 | Emprunt | 1 000 000,00 € | | 150 000,00 € |
| 21 | Immobilisations corporelles | - € | | 160 000,00 € |
| 021 | Virement de la section de fonctionnement | 797 538,50 € | | 396 827,09 € |
| 024 | Produits des cessions d'immobilisations | 759 100,00 € | | 300 000,00 € |
| 040 | Opérations d'ordre de transfert entre sections | 840 900,00 € | | 785 000,00 € |
| 041 | Opérations patrimoniales | 1 000 000,00 € | | 1 000 000,00 € |
| | TOTAL GENERAL | 7 942 718,51 € | 783 722,05 € | 6 187 549,14 € |

### Dépenses

| Chapitre | Libellé | BP 2024 | RAR | BP 2025 |
|---|---|---|---|---|
| 001 | Déficit investissement reporté | - € | | 109 908,28 € |
| 13 | Subvention Investissement | - € | | |
| 16 | Emprunt et dettes assimilés | 725 014,00 € | | 765 000,00 € |
| 20 | Immobilisations incorporelles | 175 000,00 € | 36 984,00 € | 118 984,00 € |
| 204 | Subvention d'équipements versées | 200 000,00 € | 9 570,00 € | 9 570,00 € |
| 21 | Immobilisations corporelles | 1 728 204,51 € | 163 205,40 € | 1 827 205,40 € |
| 23 | Immobilisations en cours | 3 849 000,00 € | 385 494,09 € | 2 126 381,46 € |
| 26 | Participations et créances ratachées | 25 500,00 € | | 25 500,00 € |
| 27 | Autres immobilisations financières | 20 000,00 € | | 20 000,00 € |
| 020 | Dépenses Imprévues | - € | | - € |
| 040 | Opérations d'ordre de transfert entre sections | 220 000,00 € | | 185 000,00 € |
| 041 | Opérations patrimoniales | 1 000 000,00 € | | 1 000 000,00 € |
| | TOTAL GENERAL | 7 942 718,51 € | 595 253,49 € | 6 187 549,14 € |

Le Budget Primitif communal de l'exercice 2025 a été établi et sera voté par chapitre et par nature en section de Fonctionnement et en section d'Investissement.

Envoyé en préfecture le 18/04/2025
Reçu en préfecture le 18/04/2025
Publié le
ID : 081-218102713-20250410-DL250410033-BF

Le Conseil Municipal ainsi informé et après en avoir délibéré,

- Vu la Loi n° 2025-127 de finances pour 2025 du 14 février 2025 ;
- Vu l'instruction comptable budgétaire M57 ;
- Vu le Code Général des Collectivités Territoriales ;
- Vu la délibération n° DL-250306-006 du 6 mars 2025 relative au Débat d'Orientations Budgétaires de la Commune ;
- Vu les documents budgétaires qui lui ont été remis ;
- Vu l'avis de la commission municipale « Administration Générale / Prévention / Sécurité du 25 mars 2025 et ayant entendu l'exposé de son rapporteur ;
- Considérant qu'il y a lieu de procéder au vote du budget Primitif du Budget Principal de la Commune pour l'exercice 2025 ;

**DÉCIDE**

- D'approuver le Budget Primitif 2025 du Budget Principal de la Commune, arrêté comme présenté ci-dessus ;
- De préciser que le budget de l'exercice 2025 a été établi et voté par chapitre et par nature ;

Fait et délibéré les jour mois et an que dessus
Pour extrait conforme

Le Maire,

Raphaël BERNARDIN

COMMUNE DE SAINT-SULPICE-la-POINTE (Tarn) 81

La Secrétaire de séance,

Nathalie MARCHAND

COMMUNE DE SAINT-SULPICE-la-POINTE (Tarn) 81

*La présente délibération peut faire l'objet d'un recours contentieux devant le Tribunal Administratif de Toulouse dans un délai de deux mois à compter de sa publication.*
*Cette saisine pourra se faire, pour les particuliers et les personnes morales de droit privé non chargés de la gestion d'un service public, par la voie habituelle du courrier ou via l'application informatique Télérecours, accessible par le lien : http://www.telerecours.fr.*

Envoyé en préfecture le 18/04/2025
Reçu en préfecture le 18/04/2025
Publié le
ID : 081-218102713-20250410-DL250410033-BF

Vu pour être annexé à la délibération
n° DL-250410-033 du 10/04/2025
Saint-Sulpice-la-Pointe, le 10/04/2025
Le Maire
Raphaël BERNARDIN

Envoyé en préfecture le 18/04/2025
Reçu en préfecture le 18/04/2025
Publié le 18/04/2025
ID : 081-218102713-20250410-DL250410033-BF

# NOTE DE PRÉSENTATION BREVE ET SYNTHÉTIQUE
# BUDGET PRIMITIF 2025

L'article 107 de la loi NOTRe est venu compléter les dispositions de l'article L. 2313-1 du Code Général des Collectivités Territoriales en précisant :
*« une présentation brève et synthétique retraçant les informations financières essentielles est jointe au budget primitif et au compte administratif afin de permettre aux citoyens d'en saisir les enjeux ».*

Le budget primitif retrace l'ensemble des dépenses et des recettes autorisées et prévues pour l'année 2025. Il respecte les principes budgétaires : annualité, universalité, unité, équilibre et antériorité.

Par cet acte, le Maire, ordonnateur est autorisé à effectuer les opérations de recettes et de dépenses inscrites au budget, pour la période qui s'étend du 1er janvier au 31 décembre de l'année civile.

La Commune de Saint-Sulpice-la-Pointe dispose en 2025 de 6 budgets :
- Le budget principal de la Commune,
- Le budget annexe de service public de gestion de l'assainissement,
- Le budget annexe de service public de Transport Urbain,
- Le budget annexe « Lotissement Montauty »,
- Le budget annexe du Service Public Industriel et Commercial « Energies Renouvelables ».
- Le budget annexe de Service Public de Gestion des eaux pluviales urbaines

Le budget 2025 a été construit conformément aux conclusions du Débat d'Orientations Budgétaires avec la volonté de :
- Maîtriser les dépenses de fonctionnement sans dégrader le niveau et la qualité du service public.
- Prendre en compte les éléments conjoncturels impactant la commune : inflation, hausse des tarifs de l'énergie et des produits alimentaires, augmentation du point d'indice et mesures de lutte contre l'inflation, préoccupation environnementale, croissance démographique du territoire.
- Maîtriser les choix d'investissements avec pour objectifs de poursuivre la trajectoire dictée par le développement démographique du Territoire.
- Préserver la santé financière de la collectivité.

Les budgets primitifs 2025 intègrent les résultats de l'exercice 2024 constatés dans le compte de gestion et le compte administratif de l'exercice 2024.

Envoyé en préfecture le 18/04/2025
Reçu en préfecture le 18/04/2025
Publié le
ID : 081-218102713-20250410-DL250410033-BF

## BUDGET PRINCIPAL
## COMMUNE DE SAINT-SULPICE-LA-POINTE

Le budget principal de la Commune s'équilibre à 12 089 777,09 € en section de fonctionnement et à 6 187 549,14 € en section d'investissement.

### SECTION DE FONCTIONNEMENT

La section de fonctionnement représente les dépenses du « quotidien » de la collectivité. Elle regroupe l'ensemble des dépenses et des recettes nécessaires au fonctionnement courant et récurrent des services communaux.

### RECETTES

Les recettes de fonctionnement 2025 sont estimées à 12 089 77,09 €.

Elles se répartissent comme suit :

| Chapitre | Libellé | BP 2025 | variation 2024/2025 |
|---|---|---|---|
| 002 | Résultat d'exploitation reporté | 61 639,09 € | -80,09% |
| 013 | Atténuation de charges | 70 000,00 € | -30,00% |
| 70 | Ventes de produits fabriques | 980 000,00 € | 5,95% |
| 73 | Impôts et taxes | 1 411 108,00 € | 0,00% |
| 731 | Impositions directes | 5 835 418,00 € | 1,73% |
| 74 | Dotations,Subventions, participations | 3 489 012,00 € | -13,80% |
| 75 | Autres produits de gestion courante | 37 550,00 € | -55,88% |
| 76 | Produits financiers | 50,00 € | 0,00% |
| 77 | Produits Exceptionnels | 15 000,00 € | -5,66% |
| 78 | Reprise sur provisions | 5 000,00 € | 0,00% |
| TOTAL recettes réelles de fonctionnement | | 11 904 777,09 € | -5,78% |
| | | | |
| 042 | Opérations d'ordre de transfert entre sections | 185 000,00 € | -15,91% |
| | | | |
| TOTAL GENERAL | | 12 089 777,09 € | -5,96% |

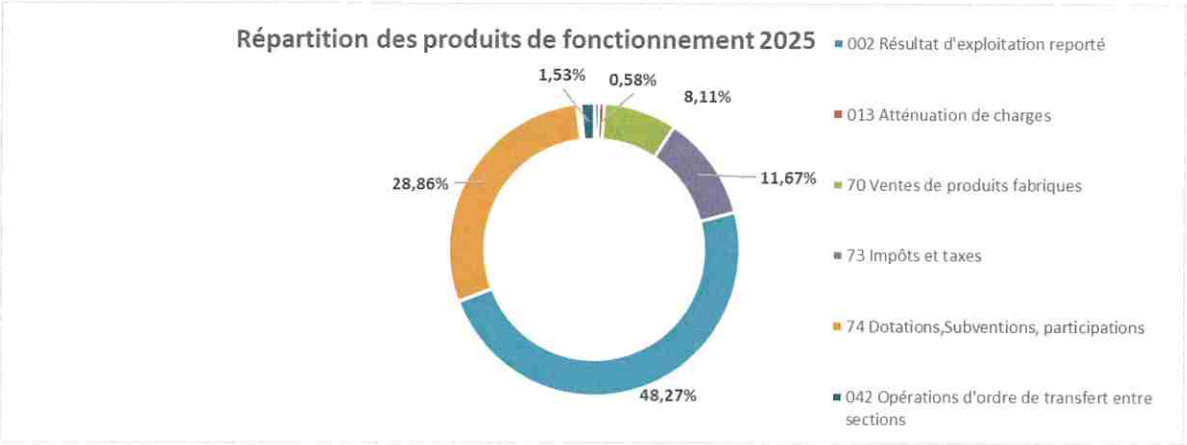


#### a) La fiscalité et les autres taxes

L'état 1259 de notification des produits prévisionnels et des taux d'imposition des taxes directes locales pour 2025 fait apparaître une l'évaluation des recettes fiscales prévisionnelles comme suit :

- Produit de taxe foncière bâti : 6 789 220 €
- Produit de taxe foncière non bâti : 107 700 €
- Produit de taxe d'habitation sur les résidences secondaires et les logements vacants : 62 434 €

Envoyé en préfecture le 18/04/2025
Reçu en préfecture le 18/04/2025
Publié le
ID : 081-218102713-20250410-DL250410033-BF

Un coefficient correcteur est ensuite appliqué au produit fiscal visant à venir corriger les surcompensations ou sous-compensation dues aux différences de produits entre l'ancien produit de taxe d'habitation de la commune et le produit de taxe foncière départemental perçu sur le Territoire.

Le coefficient correcteur notifié à la Commune est de 0,761443 représentant un effet sur le produit fiscal de – 1 768 436 €.

Aucune augmentation des taux de fiscalité n'est envisagée en 2025.

Le produit de fiscalité locale avant correction attendu pour 2025 est donc estimé à 5 190 918,00 €.

| | BASE 2025 | TAUX COMMUNAL | PRODUIT 2025 |
|---|---|---|---|
| TAXE FONCIER BATI | 11 034 000 | 61,53% | 6 789 220 € |
| TAXE FONCIER NON BATI | 89 200 | 120,74% | 107 700 € |
| TAXE HABITATION | 530 900 | 11,76% | 62 434€ |
| EFFET COEFF CORRECTEUR | | | -1 768 436 € |
| TOTAL | | | 5 190 918 € |

Pour rappel :

| | BASE 2022 | TAUX COMMUNAL | PRODUITS 2022 |
|---|---|---|---|
| TAXE FONCIER BATI | 9 484 000 | 61,53% | 5 835 505 € |
| TAXE FONCIER NON BATI | 81 000 | 120,74% | 97 799 € |
| TAXE HABITATION | 447162 | 11,76% | 52 586 € |
| EFFET COEFF CORRECTEUR | | | -1 553 889 € |

Les droits de mutation sont envisagés à 300 000 € intégrant une stabilisation de produits par rapport à 2024 dans un contexte du marché de l'immobilier difficile.

Le produit de la Taxe Communale sur la Consommation Finale d'électricité est estimé à 250 000 €.

Les contributions directes restent les recettes principales du budget de fonctionnement (59,74 %).

L'attribution de compensation versée par la Communauté de Communes Tarn-Agout est identique par rapport à 2024 à 1 271 108,00 €, aucun transfert de compétence n'ayant été réalisé.

### b) Les concours de l'Etat et les autres participations

La Dotation Globale de Fonctionnement est en diminution de 21 % pour 2025 prenant en compte l'effort demandé aux collectivités dans les mesures de la loi de finances et l'évolution du mode de calcul pour la commune du fait du passage de la composante de Dotation de Solidarité Rurale à la Dotation de Solidarité Urbaine en raison du franchissement du seuil de 10 000 habitants par la commune (population DGF. La recette attendue est de 1 696 788 € soit une perte de 449 739 € par rapport à 2024.

Le fonds de concours en fonctionnement versé par la Communauté de Communes est stable à 398 550 €.

La Commune estime à 13 000 € les recettes de FCTVA sur les dépenses de fonctionnement concernant les bâtiments, la voirie et les réseaux réalisées en 2023.

Les participations CAF concernant les accueils de loisirs sont estimées en stabilité par rapport au produit de 2024.

Envoyé en préfecture le 18/04/2025
Reçu en préfecture le 18/04/2025
Publié le
ID : 081-218102713-20250410-DL250410033-BF

La réforme de la taxe d'habitation entraîne une exonération de la taxe foncière sur les propriétés bâties pour les locaux industriels qui représente une perte de recette fiscale entièrement compensée par l'Etat. Pour 2025, le montant de cette allocation compensatrice est de 641 961,00 € (- 3.25%).

### c) Les autres recettes

Les produits des services sont estimés au même niveau par rapport à 2025.

Les autres produits de gestion courante intègrent notamment les remboursements des sinistres assurances.
Les atténuations de charges sont estimées au même niveau que le produit réalisé en 2024.
Les produits exceptionnels sont projetés à 15 000,00 €.

## DEPENSES

Les dépenses de fonctionnement 2025 sont estimées à 12 089 777,09 €.

Elles se répartissent comme suit :

| Chapitre | Libellé | BP 2025 | variation 2024/2025 |
|---|---|---|---|
| 011 | Charges à caractère général | 2 650 000,00 € | -0,93% |
| 012 | Charges de personnel | 6 700 000,00 € | -2,90% |
| 014 | Atténuation de produits | 5 000,00 € | 0,00% |
| 65 | Charges de gestion courante | 1 377 950,00 € | -7,66% |
| 66 | Charges financières | 135 000,00 € | 2,27% |
| 67 | Charges exceptionnelles | 15 000,00 € | 0,00% |
| 68 | Dotation aux provisions | 25 000,00 € | 0,00% |
| | | | |
| TOTAL charges réelles de fonctionnement | | 10 907 950,00 € | -2,99% |
| 022 | Dépenses imprévues | - € | |
| 023 | Virement à la section d'investissement | 396 827,09 € | -50,24% |
| 042 | Opérations d'ordre de transfert entre sections | 785 000,00 € | -6,65% |
| | | | |
| TOTAL GENERAL | | 12 089 777,09 € | -6,15% |

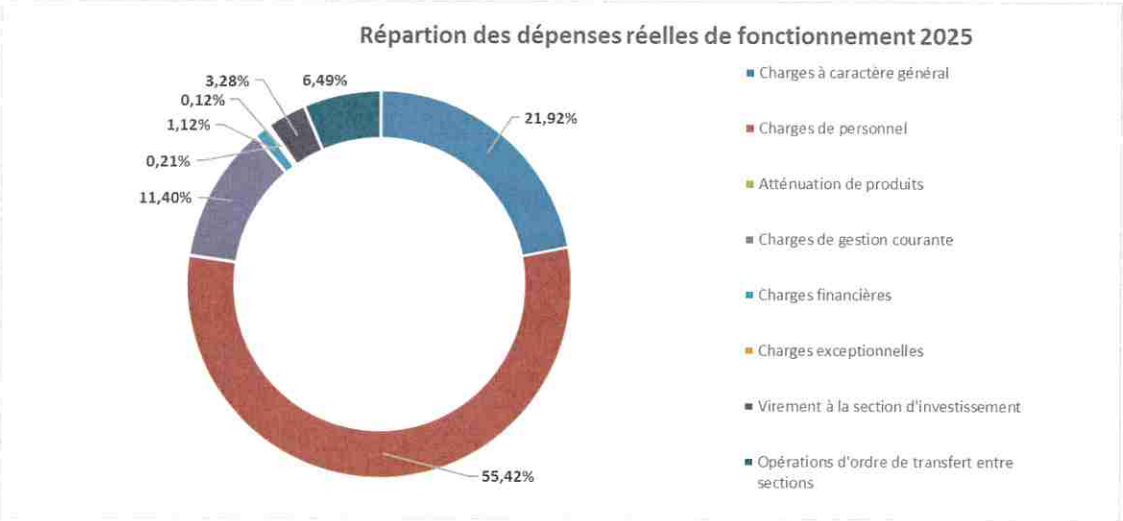

Envoyé en préfecture le 18/04/2025
Reçu en préfecture le 18/04/2025
Publié le
ID : 081-218102713-20250410-DL250410033-BF

### a) Les charges à caractère général

Directement liées à l'activité des services, elles sont estimées en baisse de près de 1 % par rapport au Budget primitif 2024, intégrant la mise en œuvre d'un plan d'optimisation visant à maîtriser l'augmentation des dépenses de la commune au regard de l'évolution des recettes perçues.

Dans cette optique de consolidation des dépenses de ce chapitre, les principaux postes sont représentés par la consommation de fluides (650 000 €) et la restauration scolaire (650 000 €).

Un accent est maintenu sur les dépenses d'entretien du patrimoine de la commune (500 000 €) avec une stabilité des enveloppes dédiées à ce secteur d'intervention.

La formation des agents et la modernisation numérique de la collectivité sont maintenues au même niveau.

### b) Les charges de personnel

Ce poste représente 61,42 % des dépenses réelles du budget de fonctionnement, 55,24 % des dépenses de fonctionnement.

Une gestion au plus près des effectifs, intégrée dans le plan d'optimisation des dépenses, notamment lors de départs d'agents, participe à la maîtrise de ce poste de dépenses.

Ces dépenses intègrent également diverses mesures (Glissement Vieillesse Technicité (GVT), augmentation des cotisations retraites…) qui s'imposent aux collectivités.

Ainsi en 2025, ce chapitre diminue de 3 % (- 200 000 €) par rapport au budget primitif 2024

### c) Les subventions et participations.

L'enveloppe dédiée aux versements des subventions aux associations est diminuée de 10 % par rapport à 2024.

Le partenariat avec la MJC est maintenu au même niveau que celui réalisé en 2024.

La subvention versée au CCAS est diminué de 10 000 € à 210 000,00 €.

La subvention d'équilibre nécessaire au fonctionnement du budget annexe de Transport Urbain est prévue à hauteur de180 000 €.

Les autres participations versées au SDET, à la FEDERTEEP, à l'OGEC sont elles aussi considérées comme stables.

La création du budget annexe de gestion des eaux pluviales urbaines nécessite le versement d'une participation estimée à 200 000 € en 2025 pour assurer la réalisation des travaux d'entretien de ces réseaux.

### d) Les atténuations de produits.

Aucune atténuation de produits n'est connue pour 2024. Un montant de 5 000 € est tout de même provisionné à cet effet.

### e) Les autres dépenses de fonctionnement.

Les indemnités des élus sont diminuées à hauteur de 10 % dans le cadre du plan d'optimisation.

Le remboursement des intérêts des emprunts représente une enveloppe de 135 000 €.

Les charges exceptionnelles sont évaluées à 15 000 €.

Envoyé en préfecture le 18/04/2025
Reçu en préfecture le 18/04/2025
Publié le
ID : 081-218102713-20250410-DL250410033-BF

## SECTION D'INVESTISSEMENT

## DEPENSES

Il s'agit de toutes les dépenses faisant varier durablement la valeur ou la consistance du patrimoine de la collectivité. Il s'agit des acquisitions de mobilier, de matériel, d'informatique, de biens immobiliers, d'études et de travaux soit sur des structures déjà existantes, soit sur des structures en cours de création.

Les dépenses de la section d'investissement sont estimées à 6 187 549,14 €.

| Chapitre | Libellé | BP 2024 | RAR | BP 2025 |
|---|---|---|---|---|
| 001 | Déficit investissement reporté | - € | | 109 908,28 € |
| 13 | Subvention Investissement | - € | | |
| 16 | Emprunt et dettes assimilés | 725 014,00 € | | 765 000,00 € |
| 20 | Immobilisations incorporelles | 175 000,00 € | 36 984,00 € | 118 984,00 € |
| 204 | Subvention d'équipements versées | 200 000,00 € | 9 570,00 € | 9 570,00 € |
| 21 | Immobilisations corporelles | 1 728 204,51 € | 163 205,40 € | 1 827 205,40 € |
| 23 | Immobilisations en cours | 3 849 000,00 € | 385 494,09 € | 2 126 381,46 € |
| 26 | Participations et créances ratachées | 25 500,00 € | | 25 500,00 € |
| 27 | Autres immobilisations financières | 20 000,00 € | | 20 000,00 € |
| 020 | Dépenses Imprévues | - € | | - € |
| 040 | Opérations d'ordre de transfert entre sections | 220 000,00 € | | 185 000,00 € |
| 041 | Opérations patrimoniales | 1 000 000,00 € | | 1 000 000,00 € |
| TOTAL GENERAL | | 7 942 718,51 € | 595 253,49 € | 6 187 549,14 € |

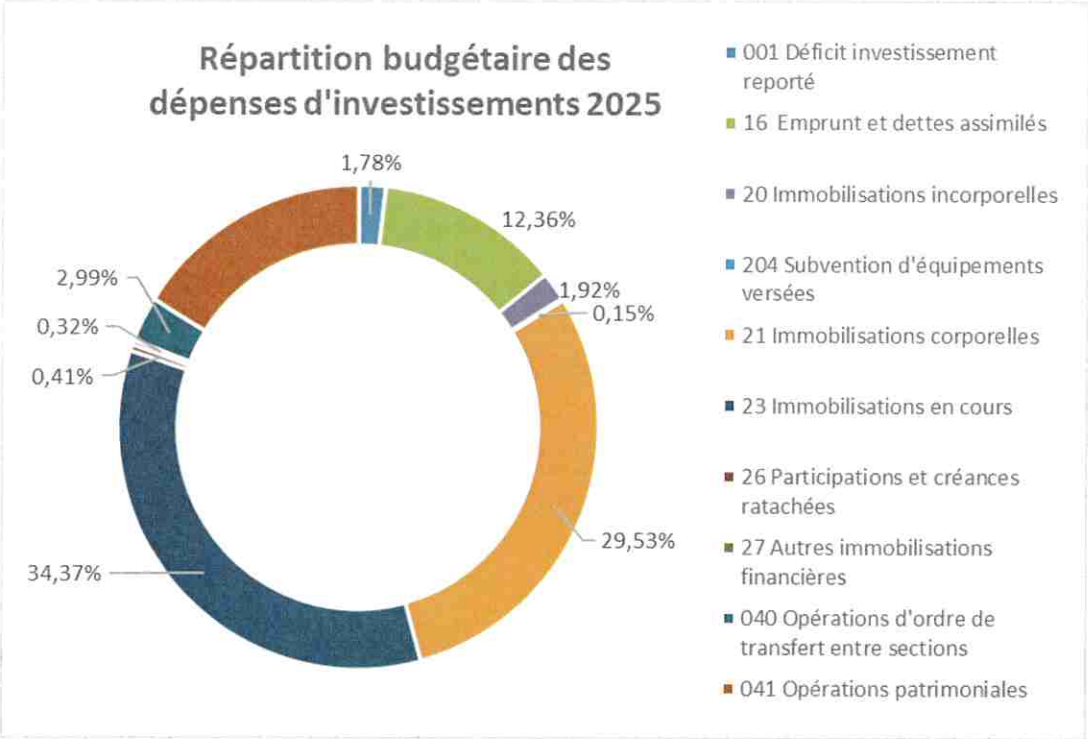


Les dépenses d'équipements 2025 sont prévues à hauteur de 3 351 000 € (hors remboursement du capital de la dette et hors restes à réaliser de 2024).

Le montant des Restes à Réaliser en dépenses d'investissement s'élève à 595 253,49 €.

Les dépenses d'investissement de 2025 s'inscrivent dans le cadre du Plan Pluriannuel d'Investissement s'articulant autour des axes de politiques publiques suivant :

Envoyé en préfecture le 18/04/2025
Reçu en préfecture le 18/04/2025
Publié le
ID : 081-218102713-20250410-DL250410033-BF

- Axe 1 : Transition écologique et énergétique.
- Axe 2 : Dynamique et réussite éducative : enfance/jeunesse.
- Axe 3 : Rayonnement et attractivité du territoire à travers son dynamisme patrimonial, culturel, sportif et associatif.
- Axe 4 : Mobilité, voirie et aménagements durables.
- Axe 5 : Prévention au service de la confiance et de la sécurité.
- Axe 6 : Gestion humaine et budgétaire responsable.

Les investissements 2025 concerneront notamment :

- La démolition du bâtiment existant du Polyespace et la construction de vestiaires sportifs sur le complexe de la Messale ;
- Différents travaux de voiries sur des sites identifiés sur la commune.
- Le remplacement des menuiseries de l'école Louisa Paulin (tranche 1 du projet de rénovation énergétique de cette école).
- Le remplacement et l'isolation de la toiture de la salle de sports « Lobit ».
- La réalisation des travaux de mise en accessibilité du cinéma ;
- La réalisation de la tranche 1 du passage en LED des équipements sportifs.
- La végétalisation de la Rue du capitaine Beaumont et la Route de Lavaur suite aux opérations de voiries réalisées.
- La poursuite des études de faisabilité sur la ZAC Borde Grande.
- La réalisation d'une étude de faisabilité pour la réalisation d'une voie verte intégrant les propositions du Conseil Municipal des Jeunes.
- La réalisation des travaux de renaturation du square des 3 musiciens en coopération avec l'association « Fraîcheur de vivre ».
- La réalisation d'étude portant sur la rénovation énergétique de l'Hôtel de Ville.
- La réalisation de travaux de mise aux normes électriques de nos ERP.
- La reprise de l'étanchéité de la Halle des Sports Henri Matisse et de l'école Henri Matisse.
- Le renouvellement de matériels et de mobiliers nécessaires aux fonctionnements des différents services de la commune.
- La réalisation d'une aire de lavage pour les véhicules municipaux.

**L'annuité de la dette**

L'annuité de remboursement du capital de la dette s'élève pour l'année 2025 à 760 271 ,00 €.

Au 31 décembre 2024, l'encours de dette s'élève à 7 209 351 € représentant un ratio de 724 € par habitant.
Sans nouvel emprunt, la dette actuelle sera totalement amortie en 2045.
L'amélioration sensible des soldes de gestion sur la période permet de corriger nettement la capacité de désendettement pour l'amener à 4,9 ans à la fin de l'année 2024.

Envoyé en préfecture le 18/04/2025
Reçu en préfecture le 18/04/2025
Publié le
ID : 081-218102713-20250410-DL250410033-BF

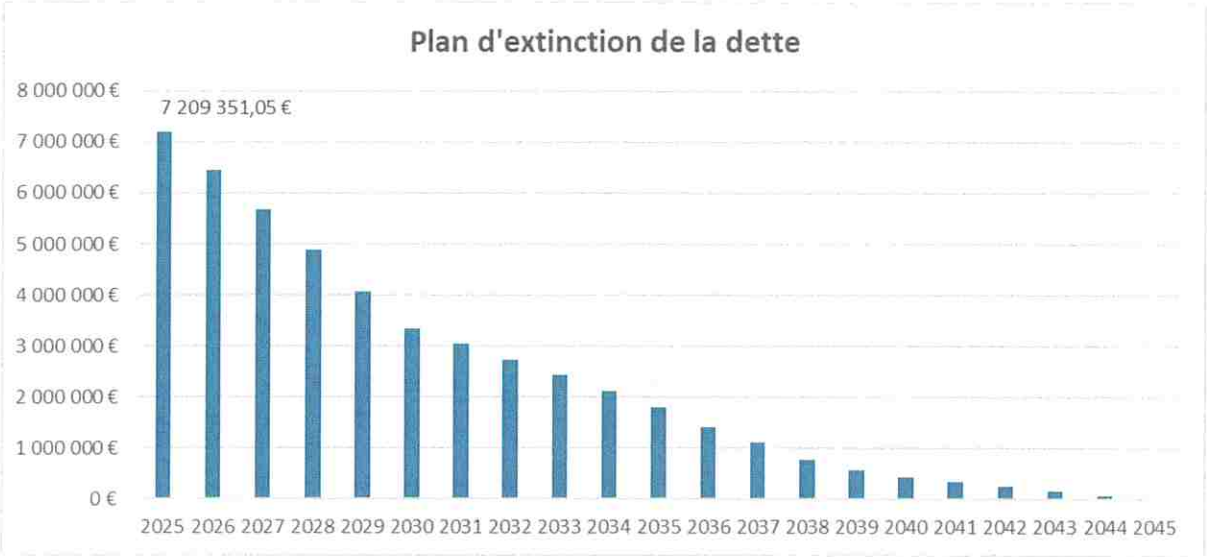


## RECETTES

Les recettes de la section d'investissement sont estimées à 6 187 549,14 €.

Le montant des Restes à Réaliser en recettes d'investissement s'élève à 783 722,05 €.

| Chapitre | Libellé | BP 2024 | RAR | TOTAL BP 2025 |
|---|---|---|---|---|
| 001 | Solde d'éxécution de la section d'investissement | 358 794,06 € | | - € |
| 10 | Dotations, Fonds, réserves | 1 480 000,00 € | | 1 912 000,00 € |
| 13 | Subventions Investissement | 1 706 385,95 € | 783 722,05 € | 1 483 722,05 € |
| 16 | Emprunt | 1 000 000,00 € | | 150 000,00 € |
| 21 | Immobilisations corporelles | - € | | 160 000,00 € |
| 021 | Virement de la section de fonctionnement | 797 538,50 € | | 396 827,09 € |
| 024 | Produits des cessions d'immobilisations | 759 100,00 € | | 300 000,00 € |
| 040 | Opérations d'ordre de transfert entre sections | 840 900,00 € | | 785 000,00 € |
| 041 | Opérations patrimoniales | 1 000 000,00 € | | 1 000 000,00 € |
| TOTAL GENERAL | | 7 942 718,51 € | 783 722,05 € | 6 187 549,14 € |

Les recettes d'investissements pour 2025 sont évaluées comme suit :

- Affectation de résultats de l'exercice 2024 : 1 200 000 €,
- La taxe d'aménagement est estimée à 300 000 €,
- Les recettes issues du Fonds de Compensation de la TVA sont estimées à 412 000 €,
- Les subventions d'équipements sont estimées à 700 000 €,
- Les Restes à Réaliser en recettes s'élève à 783 22,05 €,
- Le montant de la dotation aux amortissements s'élève à 785 000 €,
- Le produit de la cession d'immobilisations est estimé à 300 000 €.

Envoyé en préfecture le 18/04/2025
Reçu en préfecture le 18/04/2025
Publié le
ID : 081-218102713-20250410-DL250410033-BF

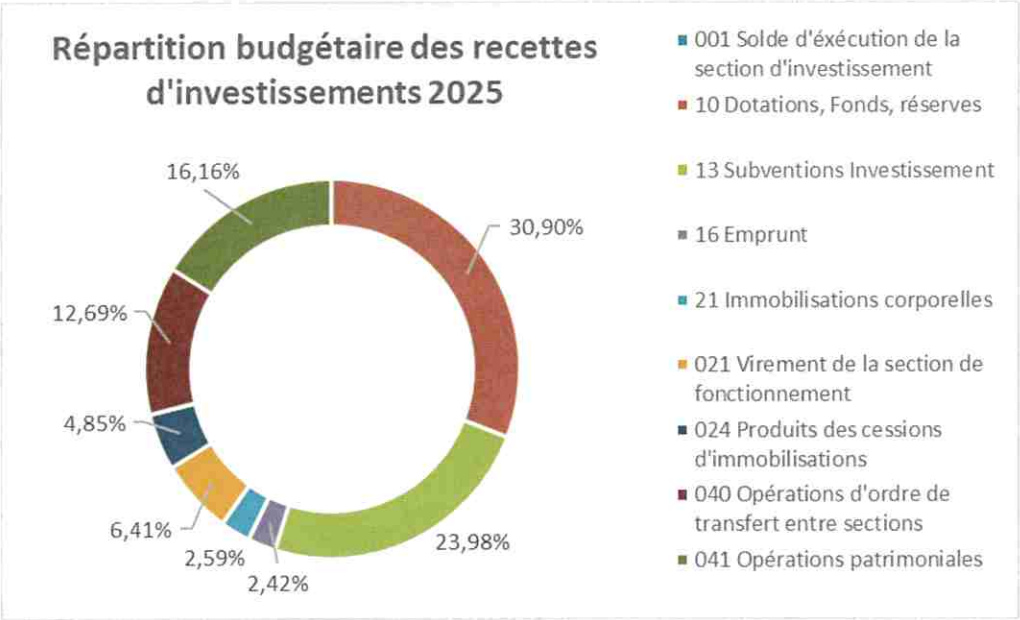

Envoyé en préfecture le 18/04/2025
Reçu en préfecture le 18/04/2025
Publié le
ID : 081-218102713-20250410-DL250410033-BF

## BUDGET ANNEXE
## SERVICE PUBLIC DE L'ASSAINISSEMENT

Ce budget s'équilibre à 634 730,36 € en section de fonctionnement et 2 048 369,30 € en section d'investissement.

En section de fonctionnement, la réforme du financement des Agences de l'eau nous demande de comptabiliser le reversement de la redevance sur la performance du réseau d'assainissement collectif que nous versera dans le cadre de la délégation de service public, le délégataire Suez.

Les recettes issues de la réversion du délégataire qui exploite le réseau d'assainissement et de recouvrement de la prestation forfaitaire de raccordement à l'assainissement collectif sont estimées à 500 000,00 €.

Le budget 2025 retracera également, en opération d'ordre, la poursuite des opérations de régularisation d'amortissement issues des exercices antérieurs.

### DEPENSES DE FONCTIONNEMENT

| Chapitre | Libellé | BP 2024 | BP 2025 | variation 2024/2025 | Part budgetaire |
|---|---|---|---|---|---|
| 011 | Charges à caractère général | 100 000,00 € | 121 050,00 € | 21,05% | 19,07% |
| 012 | Charges de personnel | 60 000,00 € | 70 000,00 € | 16,67% | 11,03% |
| 66 | Charges financières | 36 500,00 € | 36 500,00 € | 0,00% | 5,75% |
| 67 | Charges exceptionnelles | 30 000,00 € | 30 000,00 € | 0,00% | 4,73% |
| 68 | Dotation aux provisions | - € | 2 550,00 € | | 0,40% |
| TOTAL charges réelles de fonctionnement | | 226 500,00 € | 260 100,00 € | 14,83% | 40,98% |
| 022 | Dépenses imprévues | 10 000,00 € | - € | | 0,00% |
| 042 | Opérations d'ordre de transfert entre sections | 909 762,19 € | 374 630,36 € | -58,82% | 59,02% |
| 023 | Virement à la section d'investissement | - € | - € | | 0,00% |
| TOTAL GENERAL | | 1 146 262,19 € | 634 730,36 € | -44,63% | 100,00% |

### RECETTES DE FONCTIONNEMENT

| Chapitre | Libellé | BP 2024 | BP 2025 | variation 2024/2025 | Part budgetaire |
|---|---|---|---|---|---|
| 002 | Résultat d'exploitation reporté | 63 151,52 € | 76 680,36 € | 21,42% | 12,08% |
| 70 | Ventes de produits fabriqués | 490 000,00 € | 532 550,00 € | 8,68% | 83,90% |
| 78 | Reprise sur provisions | - € | 500,00 € | | |
| 042 | Opérations d'ordre de transfert entre sections | 593 110,67 € | 25 000,00 € | -95,78% | |
| TOTAL GENERAL | | 1 146 262,19 € | 634 730,36 € | -44,63% | 100,00% |

En section d'investissement, l'année 2025 prévoit la réalisation des études sur le renforcement de réseaux et de postes de relevage contractualisés. Dans le cadre de la délégation de service public avec Suez.
L'exercice 2025, verra également la réalisation des travaux liées au projet de réutilisation des eaux usées.
Les reprises de réseaux d'assainissement dans le cadre des travaux de la requalification de l'Avenue du Capitaine Beaumont feront l'objet d'une comptabilisation en 2025.

Un accompagnement financier de l'Agence de l'eau pour les administrés ayant fait la démarche de répondre à l'appel à projet de remise en conformité de leur installation, leur sera reversé par la commune.

Envoyé en préfecture le 18/04/2025
Reçu en préfecture le 18/04/2025
Publié le
ID : 081-218102713-20250410-DL250410033-BF

## DEPENSES D'INVESTISSEMENT

| Chapitre | Libellé | BP 2024 | BP 2025 | variation 2024/2025 | Part budgetaire |
|---|---|---|---|---|---|
| 13 | Subventions Investissements | 25 000,00 € | 5 000,00 € | -80,00% | 0,24% |
| 16 | Emprunts et dettes assimilés | 140 000,00 € | 140 000,00 € | 0,00% | 6,83% |
| 20 | Immobilisations incorporelles | 100 000,00 € | 100 000,00 € | 0,00% | 4,88% |
| 21 | Immobilisations corporelles | 550 000,00 € | 200 000,00 € | -63,64% | 9,76% |
| 23 | Immobilisations en cours | 782 149,88 € | 1 518 369,30 € | 94,13% | 74,13% |
| 45 | Opérations pour compte de tiers | - € | 10 000,00 € | | 0,49% |
| 040 | Opérations d'ordre de transfert entre sections | 593 110,67 € | 25 000,00 € | -95,78% | 1,22% |
| 041 | Opérations patrimoniales | 400 000,00 € | 50 000,00 € | -87,50% | 7,88% |
| TOTAL GENERAL | | 2 590 260,55 € | 2 048 369,30 € | -20,92% | 100,00% |

## RECETTES D'INVESTISSEMENT

| Chapitre | Libellé | BP 2024 | BP 2025 | variation 2024/2025 | Part budgetaire |
|---|---|---|---|---|---|
| 001 | Solde d'execution de la section d'invest reporté | 546 998,36 € | 669 738,94 € | 22,44% | 32,70% |
| 10 | Dotations, Fonds, réserves | 200 000,00 € | 500,00 € | | 0,02% |
| 13 | Subventions Investissement | 533 500,00 € | 513 500,00 € | -3,75% | 25,07% |
| 16 | Emprunt et dettes assimilées | - € | 430 000,00 € | | |
| 45 | Opérations pour compte de tiers | - € | 10 000,00 € | | 0,49% |
| 021 | Virement de la section de fonctionnement | - € | - € | | 0,00% |
| 040 | Opérations d'ordre de transfert entre sections | 909 762,19 € | 374 630,36 € | -58,82% | 18,29% |
| 041 | Opérations patrimoniales | 400 000,00 € | 50 000,00 € | -87,50% | 2,44% |
| | | | | | |
| TOTAL GENERAL | | 2 590 260,55 € | 2 048 369,30 € | -20,92% | 100,00% |

## ETAT DE LA DETTE

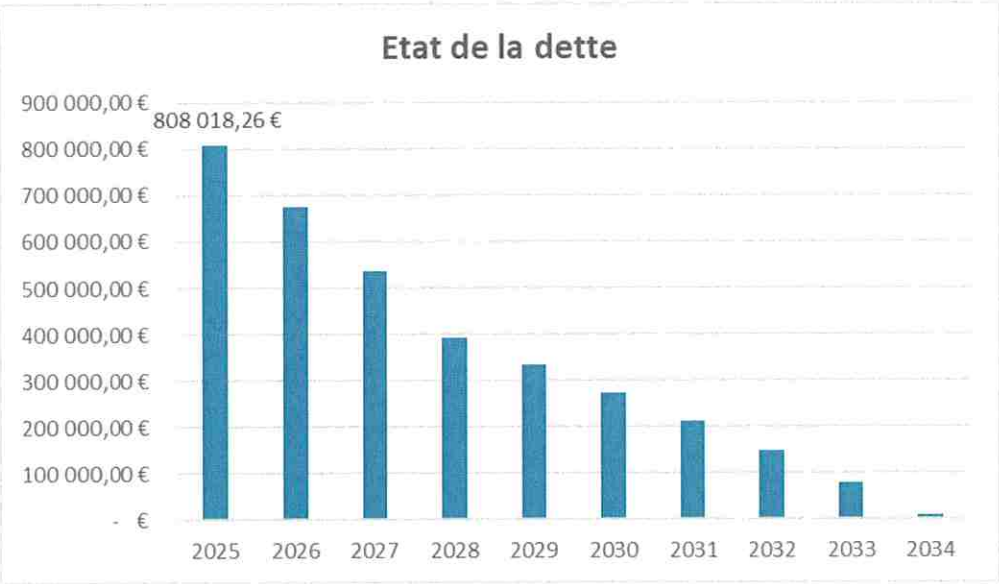


Au 31 décembre 2024, le capital restant à rembourser s'élève 808 018 €. Sans nouvel emprunt, la dette du budget annexe assainissement sera totalement remboursée en 2034.

Envoyé en préfecture le 18/04/2025
Reçu en préfecture le 18/04/2025
Publié le
ID : 081-218102713-20250410-DL250410033-BF

## BUDGET ANNEXE
## SERVICE PUBLIC DE TRANSPORT URBAIN

Le transport urbain est le budget permettant d'assurer le fonctionnement des deux lignes de bus du Sulpicien dont la gestion est déléguée à la Société Publique Locale (SPL) « d'un Point à l'Autre ».

Le budget reste toutefois déficitaire et doit donc être rééquilibré avec une subvention de fonctionnement de la Commune estimée pour 2025 à 180 000,00 €.

Des écritures de régularisation de TVA seront également réalisées afin de pouvoir comptabiliser des dégévements octroyés par l'administration fiscale.

### DEPENSES DE FONCTIONNEMENT

| Chapitre | Libellé | BP 2024 | BP 2025 | variation 2024/2025 | Part budgetaire |
|---|---|---|---|---|---|
| 011 | Charge à caractère général | 211 094,43 € | 216 513,27 € | 102,57% | 45,25% |
| 67 | Charges exceptionnelles | - € | 262 000,00 € | 0,00% | 54,75% |
| TOTAL GENERAL | | 211 094,43 € | 478 513,27 € | 226,68% | 100,00% |

### RECETTES DE FONCTIONNEMENT

| Chapitre | Libellé | BP 2024 | BP 2025 | variation 2024/2025 | Part budgetaire |
|---|---|---|---|---|---|
| R002 | Résultat exploitation reporté | 11 094,43 € | 23 513,27 € | 211,94% | 4,91% |
| 70 | Ventes de produits fabriqués | 13 000,00 € | 13 000,00 € | 100,00% | 2,72% |
| 74 | Dotations et Participations | 187 000,00 € | 442 000,00 € | 236,36% | 92,37% |
| TOTAL GENERAL | | 211 094,43 € | 478 513,27 € | 226,68% | 100,00% |

Envoyé en préfecture le 18/04/2025
Reçu en préfecture le 18/04/2025
Publié le
ID : 081-218102713-20250410-DL250410033-BF

## BUDGET ANNEXE
## LOTISSEMENT MONTAUTY

Ce budget annexe retrace toutes les écritures comptables associées à cette opération d'aménagement et de vente de lots.

Il est destiné à suivre les opérations d'acquisition, de viabilisation et de cession des terrains.

L'année 2025, verra la poursuite de la perception des échéances de paiement des lots de la part des familles et des remboursements des échéances de remboursement de l'emprunt souscrit.

Le budget 2025 de ce budget annexe se présente comme suit :

### DEPENSES DE FONCTIONNEMENT

| Chapitre | Libellé | BP 2024 | BP 2025 | variation 2024/2025 | Part budgetaire |
|---|---|---|---|---|---|
| 001 | Déficit de fonctionnement reporté | - € | - € | | 0,00% |
| 011 | Charges à caractère général | 338 763,97 € | 65 162,46 € | -80,76% | 96,82% |
| 66 | Charges financières | 1 790,00 € | 1 990,00 € | 11,17% | 2,96% |
| 68 | Dotation aux provisions | 50,00 € | 150,00 € | 200,00% | 0,22% |
| TOTAL charges réelles de fonctionnement | | 340 603,97 € | 67 302,46 € | -80,24% | 100,00% |
| 042 | Opérations d'ordre de transfert entre sections | - € | - € | | 0,00% |
| 023 | Virement à la section d'investissement | | - € | | 0,00% |
| TOTAL GENERAL | | 340 603,97 € | 67 302,46 € | -80,24% | 100,00% |

### RECETTES DE FONCTIONNEMENT

| Chapitre | Libellé | BP 2024 | BP 2025 | variation 2024/2025 | Part budgetaire |
|---|---|---|---|---|---|
| 002 | Excédent de fonctionnement reporté | 8 013,97 € | 66 802,46 € | 733,58% | 99,26% |
| 70 | Ventes de produits fabriqués | - € | - € | | 0,00% |
| 75 | Produits d egestion courante | 1 840,00 € | 500,00 € | -72,83% | 0,74% |
| 77 | Produits exceptionnels | 330 750,00 € | - € | -100,00% | 0,00% |
| TOTAL GENERAL | | 340 603,97 € | 67 302,46 € | -80,24% | 100,00% |
| 042 | Opérations d'ordre de transfert entre sections | - € | - € | | 0,00% |
| TOTAL GENERAL | | 340 603,97 € | 67 302,46 € | -80,24% | 100,00% |

### DEPENSES D'INVESTISSEMENT

| Chapitre | Libellé | BP 2024 | BP 2025 | variation 2024/2025 | Part budgetaire |
|---|---|---|---|---|---|
| 001 | Déficit d'investissement reporté | 53 493,57 € | 53 430,10 € | -0,12% | |
| 16 | Emprunts et dettes assimilés | 17 000,00 € | 18 000,00 € | 5,88% | 25,20% |
| 27 | Autres immobilisations financières | 11 220,00 € | - € | | 0,00% |
| TOTAL GENERAL | | 81 713,57 € | 71 430,10 € | -12,58% | 100,00% |
| 040 | Opérations d'ordre de transfert entre sections | - € | - € | | 0,00% |
| TOTAL GENERAL | | 81 713,57 € | 71 430,10 € | -12,58% | 100,00% |

### RECETTES D'INVESTISSEMENT

| Chapitre | Libellé | BP 2024 | BP 2025 | variation 2024/2025 | Part budgetaire |
|---|---|---|---|---|---|
| 001 | Excédent d'investissement reporté | - € | - € | | 0,00% |
| 10 | Dotations, Fonds, réserves | | - € | | |
| 16 | Emprunts et dettes assimilés | 53 493,57 € | 53 930,10 € | 0,82% | 75,50% |
| 27 | Autres immobilisations financières | 28 220,00 € | 17 500,00 € | -37,99% | 24,50% |
| TOTAL GENERAL | | 81 713,57 € | 71 430,10 € | -12,58% | 100,00% |
| 040 | Opérations d'ordre de transfert entre sections | - € | - € | | 0,00% |
| TOTAL GENERAL | | 81 713,57 € | 71 430,10 € | -12,58% | 100,00% |

Envoyé en préfecture le 18/04/2025
Reçu en préfecture le 18/04/2025
Publié le
ID : 081-218102713-20250410-DL250410033-BF

## BUDGET ANNEXE
## ENERGIES RENOUVELABLES

La Commune souhaite développer l'utilisation des toitures des bâtiments publics pour produire, autoconsommer et revendre de l'énergie électrique.

Pour cela, il a été nécessaire de créer un Service Public Industriel et Commercial, dont l'ensemble de l'activité est retranscrit au sein d'un budget annexe au budget principal de la commune.

Ce budget dispose de l'autonomie financière et, s'inscrivant dans le cadre d'une activité concurrentielle, est soumis à un assujettissement à la TVA.

De façon opérationnelle, l'année 2025 verra la finalisation des travaux relatifs à l'installation de panneaux photovoltaïques sur la toiture des bâtiments du Centre Technique Municipal et de l'espace Auguste Milhès. La mise en production de ces panneaux est envisagée au cours du deuxième semestre 2025.

Le financement de ces opérations fera l'objet d'une avance remboursable d'un montant de 50 000 € depuis le budget principal et d'un emprunt du montant total de l'opération. Un emprunt de 825 000 € a été contracté fin 2024 avec une phase de mobilisation de deux ans. L'année 2025 comptabilisera la perception de ces fonds et le paiement des intérêts liés à la phase de mobilisation.

Le budget 2025 de ce budget annexe se présente comme suit :

### DEPENSES DE FONCTIONNEMENT

| Chapitre | Libellé | BP 2024 | BP 2025 | Part budgetaire |
|---|---|---|---|---|
| 011 | Charge à caractère général | 25 250,00 € | 25 000,00 € | 50,25% |
| 012 | Charge de personnel | 20 000,00 € | 20 000,00 € | 39,80% |
| 66 | Charges financières | - € | 10 000,00 € | 0,00% |
| 67 | Charges exceptionnelles | 5 000,00 € | 5 000,00 € | 9,95% |
| TOTAL GENERAL | | 50 250,00 € | 60 000,00 € | 100,00% |

### RECETTES DE FONCTIONNEMENT

| Chapitre | Libellé | BP 2024 | BP 2025 | Part budgetaire |
|---|---|---|---|---|
| 70 | Ventes de produits fabriqués | - € | 60 000,00 € | |
| 77 | Produits exceptionnels | 50 250,00 € | - € | 100,00% |
| TOTAL GENERAL | | 50 250,00 € | 60 000,00 € | 100,00% |

### DEPENSES D'INVESTISSEMENT

| Chapitre | Libellé | BP 2024 | BP 2025 | Part budgetaire |
|---|---|---|---|---|
| 001 | Déficit investissement reporté | 20 035,00 € | 63 099,51 € | 2,20% |
| 20 | Immobilisations incorporelles | 45 000,00 € | 64 250,00 € | 4,95% |
| 23 | immobilisations en cours | 865 000,00 € | 759 150,49 € | 95,05% |
| TOTAL GENERAL | | 910 000,00 € | 886 500,00 € | 100,00% |

### RECETTES D'INVESTISSEMENT

| Chapitre | Libellé | BP 2024 | BP 2025 | Part budgetaire |
|---|---|---|---|---|
| 13 | Subventions | 16 000,00 € | 11 500,00 € | 1,62% |
| 16 | Emprunts | 989 035,00 € | 875 000,00 € | 98,41% |
| TOTAL GENERAL | | 1 005 035,00 € | 886 500,00 € | 101,62% |

Envoyé en préfecture le 18/04/2025
Reçu en préfecture le 18/04/2025
Publié le
ID : 081-218102713-20250410-DL250410033-BF

## BUDGET ANNEXE
## SERVICE PUBLIC DE GESTION DES EAUX PLUVIALES URBAINES

Afin d'individualiser le suivi de la gestion du réseau des eaux pluviales urbaines confié à la société Suez Eau France dans le cadre de la procédure de délégation de service public, la commune a créé un budget annexe non doté de la personnalité morale et de l'autonomie financière.

Ce budget rentre en vigueur en 2025 et va constater la réalisation des travaux d'entretien contractualisé dans le cadre de la Délégation de service public. Ces travaux consistent notamment en un programme de fonctionnement en 1ère année du contrat concernant la maintenance du réseau à travers : le curage des collecteurs, la remise en états des tampons, des avaloirs et des grilles.

Ce budget retracera également la redevance annuelle due par la commune au délégataire en contrepartie de la mise en œuvre d'une programmation annuelle d'entretien du réseau.

Afin de financer ces opérations le budget principal de la commune versera une participation estimée pour l'année 2025 à 200 000 €.

Le budget 2025 de ce budget annexe se présente comme suit :

### DEPENSES DE FONCTIONNEMENT

| Chapitre | Libellé | BP 2025 |
|---|---|---|
| 011 | Charge à caractère général | 165 000,00 € |
| 65 | Charge de gestion courante | 35 000,00 € |
| TOTAL GENERAL | | 200 000,00 € |

### RECETTES DE FONCTIONNEMENT

| Chapitre | Libellé | BP 2025 |
|---|---|---|
| 74 | Dotations et Participations | 200 000,00 € |
| TOTAL GENERAL | | 200 000,00 € |

Envoyé en préfecture le 18/04/2025
Reçu en préfecture le 18/04/2025
Publié le
ID : 081-218102713-20250410-DL250410033-BF

Envoyé en préfecture le 18/04/2025
Reçu en préfecture le 18/04/2025
Publié le 18/04/2025
ID : 081-218102713-20250410-DL250410033-BF



**REPUBLIQUE FRANÇAISE**

**COMMUNE : COMMUNE DE SAINT-SULPICE-LA-POINTE (M57) (1)**

GREGE AU BUDGET PRINCIPAL DE COMMUNE DE SAINT-SULPICE-LA-POINTE (2)

annexé à la délibération
0-033 du 10/04/2025
e-la-Pointe, le 10/04/2025

RNARDIN

Numéro SIRET : 21810271300110

POSTE COMPTABLE : SERVICE DE GESTION COMPTABLE GAILLAC

(Tarn) 81

**M. 57**

**Budget primitif**

**Voté par nature**

BUDGET : COMMUNE DE SAINT-SULPICE-LA-POINTE (3)

ANNEE 2025

(1) Indiquer soit le nom de la collectivité, soit le libellé de l'établissement, soit le nom du syndicat mixte relevant de l'article L. 5721-2 du CGCT.
(2) A compléter s'il s'agit d'un budget annexe.
(3) Indiquer le budget concerné : budget principal ou libellé du budget annexe.





# Sommaire


## I - Informations générales

A - Informations statistiques, fiscales et financières 4
B - Modalités de vote du budget 5
C1 - Exécution du budget de l'exercice précédent - Résultats 6
C2 - Exécution du budget de l'exercice précédent - RAR Dépenses 7
C3 - Exécution du budget de l'exercice précédent - RAR Recettes 8

## II - Présentation générale du budget

A - Vue d'ensemble - Vote et reports 9
B1 - Présentation des AP votées 10
B2 - Présentation des AE votées 11
C1 - Equilibre financier du budget - Investissement 12
C2 - Equilibre financier du budget - Fonctionnement 15
D1 - Balance générale - Dépenses 17
D2 - Balance générale - Recettes 19

## III - Vote du budget

A - Section d'investissement - Vue d'ensemble 21
A1 - Section d'investissement - Dépenses - Détail par article 25
A2.1 - Section d'investissement - Dépenses - Vue d'ensemble des opérations d'équipement 29
A2.2 - Section d'investissement - Dépenses - Détail des opérations d'équipement gérées en AP 30
A2.3 - Section d'investissement - Dépenses - Détail des opérations d'équipement gérées hors AP 31
A3 - Section d'investissement - Recettes - Détail par article 33
B - Section de fonctionnement - Vue d'ensemble 36
B1 - Section de fonctionnement - Dépenses - Détail par article 39
B2 - Section de fonctionnement - Recettes - Détail par article 44

## IV - Annexes

### A - Présentation croisée

A1 - Section d'investissement - Vue d'ensemble 47
A1.01 - Opérations non ventilables 50
A1.900 - Fonction 0 - Services généraux 51
A1.900-5 - Fonction 0-5 - Gestion des fonds européens 54
A1.901 - Fonction 1 - Sécurité 55
A1.902 - Fonction 2 - Enseignement, formation professionnelle et apprentissage 56
A1.903 - Fonction 3 - Culture, vie sociale, jeunesse, sports et loisirs 59
A1.904 - Fonction 4 - Santé et action sociale (hors RSA) 63
A1.904-4 - Fonction 4-4 - RSA 66
A1.905 - Fonction 5 - Aménagement des territoires et habitat 67
A1.906 - Fonction 6 - Action économique 70
A1.907 - Fonction 7 - Environnement 72
A1.908 - Fonction 8 - Transports 75
A2 - Section de fonctionnement - Vue d'ensemble 79
A2.01 - Opérations non ventilables 81
A2.930 - Fonction 0 - Services généraux 82
A2.930-5 - Fonction 0-5 - Gestion des fonds européens 88
A2.931 - Fonction 1 - Sécurité 89
A2.932 - Fonction 2 - Enseignement, formation professionnelle et apprentissage 90
A2.933 - Fonction 3 - Culture, vie sociale, jeunesse, sports et loisirs 93
A2.934 - Fonction 4 - Santé et action sociale (hors APA et RSA/Régularisation de RMI) 96
A2.934-3 - Fonction 4-3 - APA 99
A2.934-4 - Fonction 4-4 - RSA/Régularisation de RMI 100
A2.935 - Fonction 5 - Aménagement des territoires et habitat 101
A2.936 - Fonction 6 - Action économique 104
A2.937 - Fonction 7 - Environnement 106
A2.938 - Fonction 8 - Transports 109

### B - Annexes patrimoniales

B1.1 - Etat de la dette - Détail des crédits de trésorerie 113
B1.2 - Etat de la dette - Répartition par nature de dette 114
B1.3 - Etat de la dette - Répartition par structure de taux 118
B1.4 - Etat de la dette - Typologie de la répartition de l'encours 120

Envoyé en préfecture le 18/04/2025
Reçu en préfecture le 18/04/2025
Publié le
ID : 081-218102713-20250410-DL250410033-BF



B1 - Etat de la dette - Détail des opérations de couverture 121
B1 - Etat de la dette - Dette pour financer l'emprunt d'un autre organisme 123
B1 - Etat de la dette - Autres dettes 124
B2 - Méthodes utilisées pour les amortissements 125
B3 - Etat des provisions constituées 126
B3 - Etalement des provisions 128
B4 - Etat des charges transférées 129
B5 - Détail des chapitres d'opérations pour comptes de tiers 130
B6 - Prêts 131
B7 - Etat synthetique des engagements donnés 132
B7 - Etat synthetique des engagements reçus 133
B7 - Etat des emprunts garantis 134
B7 - Calcul du ratio d'endettement relatif aux emprunts garantis 139
B7 - Etat des contrats de crédit-bail 140
B7 - Etat des marchés de partenariat 141
B7 - Etat des recettes grevées d'affectation spéciale 142
B7 - Autres engagements donnés 143
B7 - Autres engagements reçus 144
B8 - Subventions versées 145
B9 - Etat du personnel 147
B10 - Liste des organismes dans lesquels la collectivité a pris un engagement financier 152
B11.1 - Liste des organismes de regroupement 155
B11.2 - Liste des établissements publics créés 156
B11.3 - Liste des services individualisés dans un budget annexe 157

**C - Annexes budgétaires**

C1.1 - Equilibre budgétaire 158
C1.2 - Equilibre budgétaire - Dépenses 159
C1.3 - Equilibre budgétaire - Recettes 160

**D - Autres éléments d'information**

D1 - Liste des services assujettis à la TVA et non érigés en budget annexe 162
D2.1 - Services ferroviaires régionaux des voyageurs - Volet 1 : Budget 163
D2.2 - Services ferroviaires régionaux des voyageurs - Volet 2 : Compte d'exploitation 164
D3 - Décisions en matière de taux 166
D4.1 - Etats de la répartition de la TEOM - Investissement 167
D4.2 - Etats de la répartition de la TEOM - Fonctionnement 169
D5.1 - Etats des dépenses et recettes des services d'eau et d'assainissement - Fonctionnement (2) 171
D5.2 - Etats des dépenses et recettes des services d'eau et d'assainissement - Investissement (2) 172

**V - Arrêté et signatures**

A - Arrêté et signatures 173

Préciser, pour chaque annexe, si l'état est joint ou sans objet.

Dans l'ensemble des tableaux, les cases grisées ne doivent pas être remplies.

Conformément à l'instruction budgétaire et comptable, il convient de mentionner que :

dans la présentation croisée, la rubrique fonctionnelle 01 – Opérations non ventilables comprend les impôts et taxes non affectés, les dotations et participations, la dette et les opérations financières, les opérations patrimoniales en investissement, les frais de fonctionnement des groupes d'élus en fonctionnement ;

*les opérations d'ordre doivent figurer en italique.*

(1) A utiliser également par les collectivités de moins de 3500 habitants qui mobiliseraient des AP-AE régies par l'article L.5217-10-7 du CGCT après avoir adopté un règlement budgétaire et financier conformément à l'article L. 5217-10-9. Si la collectivité opte pour ce régime, la collectivité ne renseigne pas les annexes C2.1 et C2.2 de la partie IV « Annexes ». Les projets de dotations d'AP-AE inscrits sur les annexes B1 et B2 de la partie II apparaissent alors dans les états de la partie III « Vote du budget », sinon les montants dans les champs AP-AE sont par convention de 0.

(2) Cet état ne peut être produit que par les communes dont la population est inférieure à 500 habitants et qui gèrent les services de distribution de l'eau potable et d'assainissement sous forme de régie simple sans budget annexe (art. L. 2221-11 du CGCT).





| I – INFORMATIONS GENERALES | I |
|---|---|
| INFORMATIONS STATISTIQUES, FISCALES ET FINANCIERES | A |

| Informations statistiques | |
|---|---|
| | Valeurs |
| Population totale | 9947 |

| Informations fiscales (N-2) | |
|---|---|
| | Collectivité |
| Indicateur de ressources fiscales ou potentiel fiscal par habitant (1) | 8123847 |

| | Informations financières – ratios | Valeurs |
|---|---|---|
| 1 | Dépenses réelles de fonctionnement / population | 1096,61 |
| 2 | Recettes réelles de fonctionnement / population | 1194,57 |
| 3 | Dépenses d'équipement brut / population | 354,49 |
| 4 | Encours de dette / population (2) (3) | 724,77 |
| 5 | DGF / population | 174,52 |
| 6 | Dépenses de personnel / dépenses réelles de fonctionnement (4) | 61,42 % |
| 7 | Dépenses réelles de fonctionnement et remboursement annuel de la dette en capital / recettes réelles de fonctionnement (4) | 98,2374 % |
| 8 | Dépenses d'équipement brut / recettes réelles de fonctionnement | 29,68 % |
| 9 | Encours de la dette / recettes réelles de fonctionnement (2) (3) (4) | 52,2568 % |
| 10 | Epargne brute / recettes réelles de fonctionnement (2) (4) | 8,2 % |

(1) A renseigner selon les dispositions législatives et réglementaires applicables à la collectivité. Informations comprises dans la fiche de répartition de la DGF de l'exercice N-1, établie sur la base des informations N-2 (transmise par les services préfectoraux).

(2) Les ratios s'appuyant sur l'encours de la dette se calculent à partir du montant de la dette au 1er janvier N.

(3) L'encours de dette doit comprendre les avances remboursables conclues au titre de l'article 25 de la loi n° 2024-935 du 30 juillet 2024 de finances rectificative pour 2024, portant affectation des avances remboursables sur les recettes fiscales prévues aux articles 1584 A et 1595 du code général des impôts.

(4) Pour les syndicats mixtes, cases non obligatoires, sauf à renseigner.

Envoyé en préfecture le 18/04/2025
Reçu en préfecture le 18/04/2025
Publié le
ID : 081-218102713-20250410-DL250410033-BF



| I – INFORMATIONS GENERALES | I |
|---|---|
| MODALITES DE VOTE DU BUDGET | B |

I – L'assemblée délibérante décide de voter le présent budget
- au niveau du chapitre (1) pour la section d'investissement ;
- au niveau du chapitre (1) pour la section de fonctionnement ;
- sans (2) vote formel sur les chapitres « opérations d'équipement » ;
- sans (2) vote formel sur chacun des chapitres.

La liste des articles spécialisés sur lesquels l'ordonnateur ne peut procéder à des virements d'article à article est la suivante

II – En l'absence de mention au paragraphe I ci-dessus, le budget est réputé voté par chapitre, sans vote formel sur chacun des chapitres, en fonctionnement et en investissement sans vote formel pour les chapitres « opération d'équipement ».

III – Conformément à l'article L. 5217-10-6 du CGCT, l'assemblée délibérante autorise le président à opérer des virements de crédits de paiement de chapitre à chapitre, à l'exclusion des crédits relatifs aux dépenses de personnel, dans les limites suivantes (3) :
- Fonctionnement : 7,5 %
- Investissement : 7,5%

IV – En l'absence de mention au paragraphe III ci-dessus, le président est réputé ne pas avoir reçu l'autorisation de l'assemblée délibérante de pratiquer des virements de crédits de paiement de chapitre à chapitre.

V – Les provisions sont semi-budgétaires (4).

VI – La comparaison s'effectue par rapport au budget primitif (5) de l'exercice précédent.

VII – Le présent budget a été voté avec reprise des résultats de l'exercice N-1 après le vote du compte administratif (6).

(1) A compléter par « du chapitre » ou « de l'article ».
(2) Indiquer « avec » ou « sans ».
(3) Au maximum dans la limite de 7,5% des dépenses réelles de chaque section
(4) A compléter par un seul des deux choix suivants, selon les dispositions législatives et réglementaires applicables à la collectivité
« semi-budgétaire
- budgétaire par délibération N° du
(5) Indiquer « primitif » ou « cumulé » : Budget cumulé = BP + BS + DM
(6) A compléter par un seul des trois choix suivants
- sans reprise des résultats de l'exercice N-1
- avec reprise des résultats de l'exercice N-1 après le vote du compte administratif
- avec reprise anticipée des résultats de l'exercice N-1.





| I – INFORMATIONS GENERALES | I |
|---|---|
| EXECUTION DU BUDGET DE L'EXERCICE PRECEDENT – RESULTATS (1) | C1 |

| | RESULTAT DE L'EXERCICE N-1 | | | | |
|---|---|---|---|---|---|
| | Dépenses | Recettes | Solde d'exécution ou résultat reporté | | Résultat ou solde (A) (2) |
| TOTAL DU BUDGET | 16 367 577,15 | 16 850 875,40 | 668 432,56 | A1 | 1 151 730,81 |
| Investissement | 5 691 141,05 | 4 622 438,71 | (3) 358 794,06 | A2 | -109 908,28 |
| Fonctionnement | 11 276 436,10 | 12 228 436,69 | (4) 309 638,50 | A3 | 1 261 639,09 |

| | RESTES A REALISER N-1 | | | | |
|---|---|---|---|---|---|
| | Dépenses | | Recettes | | Solde (B) |
| TOTAL des RAR | I + II | 595 253,49 | III + IV | 783 722,05 | B1 188 468,56 |
| Investissement | I | 595 253,49 | III | 783 722,05 | B2 188 468,56 |
| Fonctionnement | II | 0,00 | IV | 0,00 | B3 0,00 |

| | | RESULTAT CUMULE = (A) + (B) (5) |
|---|---|---|
| TOTAL | A1 + B1 | 1 340 199,37 |
| Investissement | A2 + B2 | 78 560,28 |
| Fonctionnement | A3 + B3 | 1 261 639,09 |

(1) État à compléter uniquement en cas de reprise des résultats de l'exercice N-1 après le vote du compte administratif ou en cas de reprise anticipée des résultats de l'exercice N-1.
(2) Indiquer le signe – si dépenses > recettes, et + si recettes > dépenses.
(3) Solde d'exécution de N-2 reporté sur la ligne budgétaire 001 du compte administratif N-1. Indiquer le signe – si dépenses > recettes, et + si recettes > dépenses.
(4) Résultat de fonctionnement reporté sur la ligne budgétaire 002 du compte administratif N-1. Indiquer le signe – si déficitaire, et + si excédentaire.
(5) Indiquer le signe – si déficit et + si excédent.

Envoyé en préfecture le 18/04/2025
Reçu en préfecture le 18/04/2025
Publié le
ID : 081-218102713-20250410-DL250410033-BF



| I – INFORMATIONS GENERALES | I |
|---|---|
| EXECUTION DU BUDGET DE L'EXERCICE PRECEDENT – RAR DEPENSES | C2 |

## DETAIL DES RESTES A REALISER N-1 EN DEPENSES (1)

| Chap. / art. (2) | Libellé | Dépenses engagées non mandatées |
|---|---|---|
| SECTION D'INVESTISSEMENT – TOTAL | | (I) 595 253,49 |
| | RSA | 0,00 |
| | Dotations, fonds divers et réserves | 0,00 |
| | Subventions d'investissement (3) | 0,00 |
| | Emprunts et dettes assimilées | 0,00 |
| | Cpte de liaison : affectation (BA,régie) | 0,00 |
| | Opération d'équipement n° 311 | 2 400,00 |
| | Immobilisations incorporelles (sauf le 204) (3) | 34 584,00 |
| | Subventions d'équipement versées (3) (5) | 9 570,00 |
| | Immobilisations corporelles (3) | 163 205,40 |
| 22 | Immobilisations reçues en affectation (3) | 0,00 |
| 23 | Immobilisations en cours (sauf 2324) (3) | 385 494,09 |
| 26 | Participations et créances rattachées | 0,00 |
| 27 | Autres immobilisations financières (3) | 0,00 |
| 45 | Chapitres d'opérations pour compte de tiers | 0,00 |
| SECTION DE FONCTIONNEMENT – TOTAL | | (II) 0,00 |
| 011 | Charges à caractère général (4) | 0,00 |
| 012 | Charges de personnel et frais assimilés (4) | 0,00 |
| 014 | Atténuations de produits | 0,00 |
| 016 | APA | 0,00 |
| 017 | RSA / Régularisations de RMI | 0,00 |
| 65 | Autres charges de gestion courante (4) | 0,00 |
| 6586 | Frais fonctionnement des groupes d'élus | 0,00 |
| 66 | Charges financières | 0,00 |
| 67 | Charges spécifiques (4) | 0,00 |

(1) Il s'agit des restes à réaliser établis conformément à la comptabilité d'engagement annuelle. A servir uniquement en cas de reprise des résultats de l'exercice précédent, soit après le vote du compte administratif, soit en cas de reprise anticipée des résultats.
Les restes à réaliser de la section de fonctionnement correspondent : en dépenses, aux dépenses engagées non mandatées et non rattachées telles qu'elles ressortissent de la comptabilité des engagements ; et en recettes, aux recettes certaines n'ayant pas donné lieu à l'émission d'un titre et non rattachées.
Les restes à réaliser de la section d'investissement correspondent : en dépenses, aux dépenses engagées non mandatées au 31/12 de l'exercice précédent telles qu'elles ressortissent de la comptabilité des engagements ; et en recettes, aux recettes certaines n'ayant pas donné lieu à l'émission d'un titre au 31/12 de l'exercice précédent.
(2) Suivant le niveau de vote retenu par l'assemblée délibérante.
(3) Hors dépenses imputées au chapitre 018.
(4) Hors dépenses imputées aux chapitres 016 et 017.
(5) Le chapitre 204 « Subventions d'équipement versées » est un chapitre globalisé regroupant les comptes 204 et 2324.





| I – INFORMATIONS GENERALES | I |
|---|---|
| EXECUTION DU BUDGET DE L'EXERCICE PRECEDENT – RAR RECETTES | C3 |

## DETAIL DES RESTES A REALISER N-1 EN RECETTES (1)

| Chap. / art. (2) | Libellé | Titres restant à émettre |
|---|---|---|
| SECTION D'INVESTISSEMENT – TOTAL | | (III) 783 722,05 |
| 018 | RSA | 0,00 |
| 024 | Produits des cessions d'immobilisations | 0,00 |
| 10 | Dotations, fonds divers et réserves | 0,00 |
| 13 | Subventions d'investissement (reçues) (3) | 783 722,05 |
| 16 | Emprunts et dettes assimilées | 0,00 |
| 18 | Cpte de liaison : affectation (BA,régie) | 0,00 |
| 20 | Immobilisations incorporelles (sauf 204) (3) | 0,00 |
| 204 | Subventions d'équipement versées (3) (5) | 0,00 |
| 21 | Immobilisations corporelles (3) | 0,00 |
| 22 | Immobilisations reçues en affectation (3) | 0,00 |
| 23 | Immobilisations en cours (sauf 2324) (3) | 0,00 |
| 26 | Participations et créances rattachées | 0,00 |
| 27 | Autres immobilisations financières (3) | 0,00 |
| 45 | Chapitres d'opérations pour compte de tiers | 0,00 |
| SECTION DE FONCTIONNEMENT – TOTAL | | (IV) 0,00 |
| 70 | Prod. services, domaine, ventes diverses | 0,00 |
| 73 | Impôts et taxes | 0,00 |
| 731 | Fiscalité locale | 0,00 |
| 74 | Dotations et participations (4) | 0,00 |
| 75 | Autres produits de gestion courante (4) | 0,00 |
| 013 | Atténuations de charges (4) | 0,00 |
| 016 | APA | 0,00 |
| 017 | RSA / Régularisations de RMI | 0,00 |
| 76 | Produits financiers | 0,00 |
| 77 | Produits spécifiques (4) | 0,00 |

(1) Il s'agit des restes à réaliser établis conformément à la comptabilité d'engagement annuelle. A servir uniquement en cas de reprise des résultats de l'exercice précédent, soit après le vote du compte administratif, soit en cas de reprise anticipée des résultats.
Les restes à réaliser de la section de fonctionnement correspondent : en dépenses, aux dépenses engagées non mandatées et non rattachées telles qu'elles ressortissent de la comptabilité des engagements ; et en recettes, aux recettes certaines n'ayant pas donné lieu à l'émission d'un titre et non rattachées.
Les restes à réaliser de la section d'investissement correspondent : en dépenses, aux dépenses engagées non mandatées au 31/12 de l'exercice précédent telles qu'elles ressortissent de la comptabilité des engagements ; et en recettes, aux recettes certaines n'ayant pas donné lieu à l'émission d'un titre au 31/12 de l'exercice précédent.
(2) Suivant le niveau de vote retenu par l'assemblée délibérante.
(3) Hors recettes imputées au chapitre 018.
(4) Hors recettes imputées aux chapitres 016 et 017.
(5) Le chapitre 204 « Subventions d'équipement versées » est un chapitre globalisé regroupant les comptes 204 et 2324.

Envoyé en préfecture le 18/04/2025
Reçu en préfecture le 18/04/2025
Publié le
ID : 081-218102713-20250410-DL250410033-BF



## II – PRESENTATION GENERALE DU BUDGET — II
### VUE D'ENSEMBLE DU BUDGET – VOTE ET REPORTS — A

| | | DEPENSES | RECETTES |
|---|---|---|---|
| VOTE | Crédits d'investissement votés au titre du présent budget (y compris le compte 1068) | 5 482 387,37 | 5 403 827,09 |
| | + | + | + |
| REPORTS | Restes à réaliser de l'exercice précédent (RAR N-1) (1) | 595 253,49 | 783 722,05 |
| | 001 Solde d'exécution de la section d'investissement reporté (1) | (si solde négatif) 109 908,28 | (si solde positif) 0,00 |
| | = | = | = |
| | Total de la section d'investissement (2) | 6 187 549,14 | 6 187 549,14 |

| | | DEPENSES | RECETTES |
|---|---|---|---|
| VOTE | Crédits de fonctionnement votés au titre du présent budget | 12 089 777,09 | 12 028 138,00 |
| | + | + | + |
| REPORTS | Restes à réaliser de l'exercice précédent (RAR N-1) (1) | 0,00 | 0,00 |
| | 002 Résultat de fonctionnement reporté (1) | (si déficit) 0,00 | (si excédent) 61 639,09 |
| | = | = | = |
| | Total de la section de fonctionnement (3) | 12 089 777,09 | 12 089 777,09 |
| | TOTAL DU BUDGET (4) | 18 277 326,23 | 18 277 326,23 |

(1) A savoir notamment un solde reprenant des résultats de l'exercice précédent, tel après le vote du compte administratif, soit en cas de reprise anticipée des résultats.
Les restes à réaliser de la section de fonctionnement correspondent : en dépenses, aux dépenses engagées non mandatées et non rattachées telles qu'elles ressortissent de la comptabilité des engagements ; et en recettes, aux recettes certaines n'ayant pas donné lieu à émission d'un titre et non rattachées.
Les restes à réaliser de la section d'investissement correspondent : en dépenses, aux dépenses engagées non mandatées au 31/12 de l'exercice précédent telles qu'elles ressortissent de la comptabilité des engagements ; et en recettes, aux recettes certaines n'ayant pas donné lieu à émission d'un titre au 31/12 de l'exercice précédent.
(2) Total de la section d'investissement = RAR + solde d'exécution reporté + crédits d'investissement votés.
(3) Total de la section de fonctionnement = RAR + résultat reporté + crédits de fonctionnement votés.
(4) Total du budget = total de la section de fonctionnement + total de la section d'investissement.





## II – PRESENTATION GENERALE DU BUDGET — II
### PRESENTATION DES AP VOTEES — B1

| AUTORISATION DE PROGRAMME (1) | | Chapitre(s) | Montant |
|---|---|---|---|
| Numéro | Libellé | | |
| 2022-1 | REQUALIFICATION DE LA RUE DU CAPITAINE BEAUMONT | 23 | 95 637,89 |
| 2022-1 | RESTRUCTURATION DE LA SALLE POLYESPACE | 23 | 850 000,00 |
| 2021-1 | TRAVAUX DE DIMENSIONNEMENT DU RESEAU D'EAU POTABLE ET DE REFECTION DE LA VOIRIE ROUTE DE LAVAUR | 23 | 0,00 |
| TOTAL | | | 945 637,89 |

| | | |
|---|---|---|
| « AP de dépenses imprévues » (2) | 020 | 0,00 |
| TOTAL GENERAL | | 945 637,89 |

(1) Il s'agit des AP nouvelles qui sont votées lors de la séance d'adoption du budget. Cela concerne des AP relatives à de nouvelles programmations pluriannuelles mais également des AP mettant un stock d'AP existant.
(2) L'autorisation peut inclure des AP du « dépenses imprévues ». Leur montant ou limite à 2 % des dépenses réelles de la section correspondante. En fin d'exercice, les AP sont automatiquement annulées si elles n'ont pas été engagées.

Envoyé en préfecture le 18/04/2025
Reçu en préfecture le 18/04/2025
Publié le
ID : 081-218102713-20250410-DL250410033-BF



| II – PRESENTATION GENERALE DU BUDGET | II |
|---|---|
| PRESENTATION DES AE VOTEES | B2 |

| AUTORISATION D'ENGAGEMENT (1) | | Chapitre(s) | Montant |
|---|---|---|---|
| Numéro | Libellé | | |
| | | | |
| TOTAL | | | 0,00 |
| « AE de dépenses imprévues » (2) | | 022 | 0,00 |
| TOTAL GENERAL | | | 0,00 |

(1) Il s'agit des AE nouvelles qui sont votées lors de la séance d'adoption du budget. Cela concerne des AE relatives à de nouveaux engagements pluriannuels mais également des AE modifiant un stock d'AE existant.
(2) L'assemblée peut voter des AE de « dépenses imprévues ». Leur montant est limité à 2 % des dépenses réelles de la section correspondante. En fin d'exercice, des AE sont automatiquement annulées si elles n'ont pas été engagées.





| II – PRESENTATION GENERALE DU BUDGET | II |
|---|---|
| EQUILIBRE FINANCIER DU BUDGET – SECTION D'INVESTISSEMENT | C1 |

## DEPENSES D'INVESTISSEMENT

| Chap. | Libellé | Pour mémoire, budget précédent (1) | Restes à réaliser N-1 | Propositions nouvelles (2) | Vote de l'assemblée | TOTAL (= RAR + vote) |
|---|---|---|---|---|---|---|
| 018 | RSA | 0,00 | 0,00 | 0,00 | 0,00 | 0,00 |
| 20 | Immobilisations incorporelles (sauf le 204) (y compris opérations) (3) | 18 600,00 | 36 984,00 | 82 000,00 | 82 000,00 | 118 984,00 |
| 204 | Subventions d'équipement versées (y compris opérations) (3) (8) | 139 299,46 | 9 570,00 | 0,00 | 0,00 | 9 570,00 |
| 21 | Immobilisations corporelles (y compris opérations) (3) | 623 703,53 | 163 205,40 | 1 664 000,00 | 1 664 000,00 | 1 827 205,40 |
| 22 | Immobilisations reçues en affectation (y compris opérations) (3) (4) | 0,00 | 0,00 | 0,00 | 0,00 | 0,00 |
| 23 | Immobilisations en cours (sauf 2324) (y compris opérations) (3) | 1 244 948,43 | 385 494,09 | 1 740 887,37 | 1 740 887,37 | 2 126 381,46 |
| **Total des dépenses d'équipement** | | **2 026 551,42** | **595 253,49** | **3 486 887,37** | **3 486 887,37** | **4 082 140,86** |
| 10 | Dotations, fonds divers et réserves | 0,00 | 0,00 | 0,00 | 0,00 | 0,00 |
| 13 | Subventions d'investissement (3) | 0,00 | 0,00 | 0,00 | 0,00 | 0,00 |
| 16 | Emprunts et dettes assimilées | 724 014,00 | 0,00 | 765 000,00 | 765 000,00 | 765 000,00 |
| 18 | Cpte de liaison : affectation (BA,régie) (5) | 0,00 | 0,00 | 0,00 | 0,00 | 0,00 |
| 26 | Participations et créances rattachées | 25 500,00 | 0,00 | 25 500,00 | 25 500,00 | 25 500,00 |
| 27 | Autres immobilisations financières (3) | 20 000,00 | 0,00 | 20 000,00 | 20 000,00 | 20 000,00 |
| **Total des dépenses financières** | | **769 514,00** | **0,00** | **810 500,00** | **810 500,00** | **810 500,00** |
| 45... | Chapitres d'opérations pour compte de tiers (6) | 0,00 | 0,00 | 0,00 | 0,00 | 0,00 |
| **Total des dépenses réelles d'investissement** | | **2 796 065,42** | **595 253,49** | **4 297 387,37** | **4 297 387,37** | **4 892 640,86** |
| *040* | *Opérations ordre transf. entre sections (7)* | *220 000,00* | | *185 000,00* | *185 000,00* | *185 000,00* |
| *041* | *Opérations patrimoniales (7)* | *1 000 000,00* | | *1 000 000,00* | *1 000 000,00* | *1 000 000,00* |
| ***Total des dépenses d'ordre d'investissement*** | | ***1 220 000,00*** | | ***1 185 000,00*** | ***1 185 000,00*** | ***1 185 000,00*** |
| **TOTAL** | | **4 016 065,42** | **595 253,49** | **5 482 387,37** | **5 482 387,37** | **6 077 640,86** |
| | | | | | | + |
| **D 001 SOLDE D'EXECUTION NEGATIF REPORTE OU ANTICIPE** | | | | | | **109 908,28** |
| | | | | | | = |
| **TOTAL DES DEPENSES D'INVESTISSEMENT CUMULEES** | | | | | | **6 187 549,14** |

(1) Voir état I-B pour la comparaison par rapport au budget précédent.
(2) Proposition formulée par le président pour l'exercice N.
(3) Hors dépenses imputées au chapitre 018.
(4) En dépenses, le chapitre 22 retrace les travaux d'investissement réalisés sur les biens reçus en affectation. En recette, il retrace, le cas échéant, l'annulation de tels travaux effectués sur un exercice antérieur.
(5) A servir uniquement lorsque la collectivité effectue une dotation initiale en espèces au profit d'un service public non personnalisé qu'elle crée.
(6) Seul le total des opérations pour compte de tiers figure sur cet état (voir le détail en IV-B5).
*(7) DF 023 = RI 021 ; DI 040 = RF 042 ; RI 040 = DF 042 ; DI 041 = RI 041*
(8) Le chapitre 204 « Subventions d'équipement versées » est un chapitre globalisé regroupant les comptes 204 et 2324.

Envoyé en préfecture le 18/04/2025
Reçu en préfecture le 18/04/2025
Publié le
ID : 081-218102713-20250410-DL250410033-BF



| II – PRESENTATION GENERALE DU BUDGET | II |
|---|---|
| EQUILIBRE FINANCIER DU BUDGET – SECTION D'INVESTISSEMENT | C1 |

## RECETTES D'INVESTISSEMENT

| | Libellé | Pour mémoire, budget précédent (1) | Restes à réaliser N-1 | Propositions nouvelles (2) | Vote de l'assemblée | TOTAL (= RAR + vote) |
|---|---|---|---|---|---|---|
| | RSA | 0,00 | 0,00 | 0,00 | 0,00 | 0,00 |
| | Subventions d'investissement (reçues) (sauf le 138) (3) | 795 000,00 | 783 722,05 | 700 000,00 | 700 000,00 | 1 483 722,05 |
| | Emprunts et dettes assimilées (4) | 0,00 | 0,00 | 150 000,00 | 150 000,00 | 150 000,00 |
| | Immobilisations incorporelles (sauf le 204) (3) | 0,00 | 0,00 | 0,00 | 0,00 | 0,00 |
| | Subventions d'équipement versées (3) (13) | 0,00 | 0,00 | 0,00 | 0,00 | 0,00 |
| | Immobilisations corporelles (3) | 0,00 | 0,00 | 160 000,00 | 160 000,00 | 160 000,00 |
| | Immobilisations reçues en affectation (3) (5) | 0,00 | 0,00 | 0,00 | 0,00 | 0,00 |
| | Immobilisations en cours (sauf 2324) (3) | 0,00 | 0,00 | 0,00 | 0,00 | 0,00 |
| **Total des recettes d'équipement** | | **795 000,00** | **783 722,05** | **1 010 000,00** | **1 010 000,00** | **1 793 722,05** |
| 10 | Dotations, fonds divers et réserves (sauf 1068) | 480 000,00 | 0,00 | 712 000,00 | 712 000,00 | 712 000,00 |
| 1068 | Excédents de fonctionnement capitalisés (6) | 0,00 | 0,00 | 1 200 000,00 | 1 200 000,00 | 1 200 000,00 |
| 138 | Autres subventions invest. non transf. (3) (7) | 0,00 | 0,00 | 0,00 | 0,00 | 0,00 |
| 16 | Emprunts et dettes assimilées | 0,00 | 0,00 | 0,00 | 0,00 | 0,00 |
| 18 | Cpte de liaison : affectation (BA,régie) (8) | 0,00 | 0,00 | 0,00 | 0,00 | 0,00 |
| 26 | Participations et créances rattachées | 0,00 | 0,00 | 0,00 | 0,00 | 0,00 |
| 27 | Autres immobilisations financières (3) | 0,00 | 0,00 | 0,00 | 0,00 | 0,00 |
| 024 | Produits des cessions d'immobilisations | 460 000,00 | 0,00 | 300 000,00 | 300 000,00 | 300 000,00 |
| **Total des recettes financières** | | **940 000,00** | **0,00** | **2 212 000,00** | **2 212 000,00** | **2 212 000,00** |
| 45... | Chapitres d'opérations pour le compte de tiers (9) | 0,00 | 0,00 | 0,00 | 0,00 | 0,00 |
| **Total des recettes réelles d'investissement** | | **1 735 000,00** | **783 722,05** | **3 222 000,00** | **3 222 000,00** | **4 005 722,05** |

| | | | | | | |
|---|---|---|---|---|---|---|
| *021* | *Virement de la section de fonctionnement (10)* | *595 238,00* | | *396 827,09* | *396 827,09* | *396 827,09* |
| *040* | *Opérations ordre transf. entre sections (10) (11)* | *775 000,00* | | *785 000,00* | *785 000,00* | *785 000,00* |
| *041* | *Opérations patrimoniales (10)* | *1 000 000,00* | | *1 000 000,00* | *1 000 000,00* | *1 000 000,00* |
| ***Total des recettes d'ordre d'investissement*** | | ***2 370 238,00*** | | ***2 181 827,09*** | ***2 181 827,09*** | ***2 181 827,09*** |

| | | | | | |
|---|---|---|---|---|---|
| **TOTAL** | **4 105 238,00** | **783 722,05** | **5 403 827,09** | **5 403 827,09** | **6 187 549,14** |
| | | | | | + |
| **R 001 SOLDE D'EXECUTION POSITIF REPORTE OU ANTICIPE** | | | | | **0,00** |
| | | | | | = |
| **TOTAL DES RECETTES D'INVESTISSEMENT CUMULEES** | | | | | **6 187 549,14** |

**Pour information :**

Il s'agit, pour un budget voté en équilibre, des ressources propres correspondant à l'excédent des recettes réelles de fonctionnement sur les dépenses réelles de fonctionnement. Il sert à financer le remboursement du capital de la dette et les nouveaux investissements de la collectivité.

| | |
|---|---|
| **AUTOFINANCEMENT PREVISIONNEL DÉGAGÉ PAR LA SECTION DE FONCTIONNEMENT (12)** | **996 827,09** |

(1) Voir état I-B pour la comparaison par rapport au budget précédent.
(2) Proposition formulée par le président pour l'exercice N.
(3) Hors recettes imputées au chapitre 018.
(4) Sauf 165, 166 et 16449.
(5) En dépenses, le chapitre 22 retrace les travaux d'investissement réalisés sur les biens reçus en affectation. En recette, il retrace, le cas échéant, l'annulation de tels travaux effectués sur un exercice antérieur.
(6) Le compte 1068 n'est pas un chapitre mais un article du chapitre 10.
(7) Le compte 138 n'est pas un chapitre mais une subdivision du chapitre 13.





(8) A servir uniquement lorsque la collectivité effectue une dotation initiale en espèces au profit d'un service public non personnalisé qu'elle crée.
(9) Seul le total des opérations pour compte de tiers figure sur cet état (voir le detail en IV-B5).
*(10) DF 023 = RI 021 ; DI 040 = RF 042 ; RI 040 = DF 042 ; DI 041 = RI 041.*
(11) Les comptes 15, 29, 39, 49 et 59 peuvent figurer dans le détail du chapitre si la collectivité a opté pour le régime des provisions budgétaires, conformément aux dispositions législatives et réglementaires applicables.
(12) Solde de l'opération DF 023 + DF 042 – RF 042 ou solde de l'opération RI 021 + RI 040 – DI 040.
(13) Le chapitre 204 « Subventions d'équipement versées » est un chapitre globalisé regroupant les comptes 204 et 2324.

Envoyé en préfecture le 18/04/2025
Reçu en préfecture le 18/04/2025
Publié le
ID : 081-218102713-20250410-DL250410033-BF



| II – PRESENTATION GENERALE DU BUDGET | II |
|---|---|
| EQUILIBRE FINANCIER – SECTION DE FONCTIONNEMENT | C2 |

## DEPENSES DE FONCTIONNEMENT

| | Libellé | Pour mémoire, budget précédent (1) | Restes à réaliser N-1 | Propositions nouvelles (2) | Vote de l'assemblée | TOTAL (= RAR + vote) |
|---|---|---|---|---|---|---|
| 011 | Charges à caractère général (3) | 2 675 000,00 | 0,00 | 2 650 000,00 | 2 650 000,00 | 2 650 000,00 |
| 012 | Charges de personnel et frais assimilés (3) | 6 900 000,00 | 0,00 | 6 700 000,00 | 6 700 000,00 | 6 700 000,00 |
| 013 | Atténuations de produits | 5 000,00 | 0,00 | 5 000,00 | 5 000,00 | 5 000,00 |
| 016 | APA | 0,00 | 0,00 | 0,00 | 0,00 | 0,00 |
| 017 | RSA / Régularisations de RMI | 0,00 | 0,00 | 0,00 | 0,00 | 0,00 |
| 65 | Autres charges de gestion courante (sauf 6586) (3) | 1 245 500,00 | 0,00 | 1 377 950,00 | 1 377 950,00 | 1 377 950,00 |
| 6586 | Frais fonctionnement des groupes d'élus | 0,00 | 0,00 | 0,00 | 0,00 | 0,00 |
| **Total des dépenses de gestion courante** | | **10 825 500,00** | **0,00** | **10 732 950,00** | **10 732 950,00** | **10 732 950,00** |
| 66 | Charges financières | 103 700,00 | 0,00 | 135 000,00 | 135 000,00 | 135 000,00 |
| 67 | Charges spécifiques (3) | 15 000,00 | 0,00 | 15 000,00 | 15 000,00 | 15 000,00 |
| 68 | Dotations aux provisions, dépréciations (semi-budgétaires) (3) | 25 000,00 | | 25 000,00 | 25 000,00 | 25 000,00 |
| **Total des dépenses réelles de fonctionnement** | | **10 969 200,00** | **0,00** | **10 907 950,00** | **10 907 950,00** | **10 907 950,00** |
| *023* | *Virement à la section d'investissement (4)* | *595 238,00* | | *396 827,09* | *396 827,09* | *396 827,09* |
| *042* | *Opérations ordre transf. entre sections (4) (5)* | *775 000,00* | | *785 000,00* | *785 000,00* | *785 000,00* |
| *043* | *Opérations ordre intérieur de la section (4)* | *0,00* | | *0,00* | *0,00* | *0,00* |
| ***Total des dépenses d'ordre de fonctionnement*** | | ***1 370 238,00*** | | ***1 181 827,09*** | ***1 181 827,09*** | ***1 181 827,09*** |
| **TOTAL** | | **12 339 438,00** | **0,00** | **12 089 777,09** | **12 089 777,09** | **12 089 777,09** |
| | | | | | | + |
| | | | | | **D 002 RESULTAT REPORTE OU ANTICIPE** | **0,00** |
| | | | | | | = |
| | | | | | **TOTAL DES DEPENSES DE FONCTIONNEMENT CUMULEES** | **12 089 777,09** |

(1) Voir état I-B pour la comparaison par rapport au budget précédent.
(2) Proposition formulée par le président pour l'exercice N.
(3) Hors dépenses imputées aux chapitres 016 et 017.
(4) *DF 023 = RI 021 ; DI 040 = RF 042 ; RI 040 = DF 042 ; DF 043 = RF 043.*
(5) Les comptes 68 peuvent figurer dans le détail du chapitre si la collectivité a opté pour le régime des provisions budgétaires, conformément aux dispositions législatives et réglementaires applicables.





| II – PRESENTATION GENERALE DU BUDGET | II |
|---|---|
| EQUILIBRE FINANCIER – SECTION DE FONCTIONNEMENT | C2 |

## RECETTES DE FONCTIONNEMENT

| Chap. | Libellé | Pour mémoire, budget précédent (1) | Restes à réaliser N-1 | Propositions nouvelles (2) | Vote de l'assemblée | TOTAL (= RAR + vote) |
|---|---|---|---|---|---|---|
| 013 | Atténuations de charges (3) | 100 000,00 | 0,00 | 70 000,00 | 70 000,00 | 70 000,00 |
| 016 | APA | 0,00 | 0,00 | 0,00 | 0,00 | 0,00 |
| 017 | RSA / Régularisations de RMI | 0,00 | 0,00 | 0,00 | 0,00 | 0,00 |
| 70 | Prod. services, domaine, ventes diverses | 950 000,00 | 0,00 | 980 000,00 | 980 000,00 | 980 000,00 |
| 73 | Impôts et taxes (sauf le 731) | 1 411 108,00 | 0,00 | 1 411 108,00 | 1 411 108,00 | 1 411 108,00 |
| 731 | Fiscalité locale | 5 718 000,00 | 0,00 | 5 835 418,00 | 5 835 418,00 | 5 835 418,00 |
| 74 | Dotations et participations (3) | 3 840 180,00 | 0,00 | 3 489 012,00 | 3 489 012,00 | 3 489 012,00 |
| 75 | Autres produits de gestion courante (3) | 85 100,00 | 0,00 | 37 550,00 | 37 550,00 | 37 550,00 |
| **Total des recettes de gestion courante** | | **12 104 388,00** | **0,00** | **11 823 088,00** | **11 823 088,00** | **11 823 088,00** |
| 76 | Produits financiers | 50,00 | 0,00 | 50,00 | 50,00 | 50,00 |
| 77 | Produits spécifiques (3) | 10 000,00 | 0,00 | 15 000,00 | 15 000,00 | 15 000,00 |
| 78 | Reprises amort., dépréciations, prov. (semi-budgétaires) (3) | 5 000,00 | | 5 000,00 | 5 000,00 | 5 000,00 |
| **Total des recettes réelles de fonctionnement** | | **12 119 438,00** | **0,00** | **11 843 138,00** | **11 843 138,00** | **11 843 138,00** |
| *042* | *Opérations ordre transf. entre sections (4) (5)* | *220 000,00* | | *185 000,00* | *185 000,00* | *185 000,00* |
| *043* | *Opérations ordre intérieur de la section (4)* | *0,00* | | *0,00* | *0,00* | *0,00* |
| ***Total des recettes d'ordre de fonctionnement*** | | ***220 000,00*** | | ***185 000,00*** | ***185 000,00*** | ***185 000,00*** |
| **TOTAL** | | **12 339 438,00** | **0,00** | **12 028 138,00** | **12 028 138,00** | **12 028 138,00** |
| | | | | | | + |
| | | | | | **R 002 RESULTAT REPORTE OU ANTICIPE** | **61 639,09** |
| | | | | | | = |
| | | | | | **TOTAL DES RECETTES DE FONCTIONNEMENT CUMULEES** | **12 089 777,09** |

**Pour information :**

| | |
|---|---|
| **AUTOFINANCEMENT PREVISIONNEL DÉGAGÉ AU PROFIT DE LA SECTION D'INVESTISSEMENT (6)** | **996 827,09** |

Il s'agit, pour un budget voté en équilibre, des ressources propres correspondant à l'excédent des recettes réelles de fonctionnement sur les dépenses réelles de fonctionnement. Il sert à financer le remboursement du capital de la dette et les nouveaux investissements de la collectivité.

(1) Voir état I-B pour la comparaison par rapport au budget précédent.
(2) Proposition formulée par le président pour l'exercice N.
(3) Hors recettes imputées aux chapitres 016 et 017.
(4) *DF 023 = RI 021 ; DI 040 = RF 042 ; RI 040 = DF 042 ; DF 043 = RF 043.*
(5) Les comptes 78 peuvent figurer dans le détail du chapitre si la collectivité a opté pour le régime des provisions budgétaires, conformément aux dispositions législatives et réglementaires applicables.
(6) Solde de l'opération DF 023 + DF 042 – RF 042 ou solde de l'opération RI 021 + RI 040 – DI 040.

Envoyé en préfecture le 18/04/2025
Reçu en préfecture le 18/04/2025
Publié le
ID : 081-218102713-20250410-DL250410033-BF



| II – PRESENTATION GENERALE DU BUDGET | II |
|---|---|
| BALANCE GENERALE – DEPENSES | D1 |

## DEPENSES D'INVESTISSEMENT (y compris RAR)

| | INVESTISSEMENT | Opérations réelles (1) | Opérations d'ordre (2) | TOTAL |
|---|---|---|---|---|
| | Dotations, fonds divers et réserves | 0,00 | 0,00 | 0,00 |
| | Subventions d'investissement (3) | 0,00 | 135 000,00 | 135 000,00 |
| | *Provisions pour risques et charges (4)* | | 0,00 | 0,00 |
| | Emprunts et dettes assimilées (sauf 1688 non budgétaire) | 765 000,00 | 0,00 | 765 000,00 |
| | Cpte de liaison : affectation (BA,régie) | (7) 0,00 | | 0,00 |
| | Total des opérations d'équipement | 52 400,00 | | 52 400,00 |
| | Immobilisations incorporelles (sauf 204) (3) (5) | 116 584,00 | 0,00 | 116 584,00 |
| | Subventions d'équipement versées (3) (5) (10) | 9 570,00 | 0,00 | 9 570,00 |
| | Immobilisations corporelles (3) (5) | 1 777 205,40 | 50 000,00 | 1 827 205,40 |
| | Immobilisations reçues en affectation (3) (5) | (8) 0,00 | 0,00 | 0,00 |
| | Immobilisations en cours (3) (sauf 2324) (5) | 2 126 381,46 | 1 000 000,00 | 3 126 381,46 |
| | RSA | 0,00 | 0,00 | 0,00 |
| 26 | Participations et créances rattachées | 25 500,00 | 0,00 | 25 500,00 |
| 27 | Autres immobilisations financières (3) | 20 000,00 | 0,00 | 20 000,00 |
| *28* | *Amortissement des immobilisations (reprises)* | | 0,00 | 0,00 |
| *29* | *Dépréciations des immobilisations (4)* | | 0,00 | 0,00 |
| *39* | *Dépréciation des stocks et en-cours (4)* | | 0,00 | 0,00 |
| *3...* | *Stocks et en-cours* | | 0,00 | 0,00 |
| *198* | *Neutralisation des amortissements* | | 0,00 | 0,00 |
| 45 | Chapitres d'opérations pour compte de tiers (6) | 0,00 | 0,00 | 0,00 |
| *481* | *Charges à rép. sur plusieurs exercices* | | 0,00 | 0,00 |
| *49* | *Dépréciation des comptes de tiers (4)* | | 0,00 | 0,00 |
| *59* | *Dépréciation des comptes financiers (4)* | | 0,00 | 0,00 |
| | **Dépenses d'investissement – Total** | **4 892 640,86** | ***1 185 000,00*** | **6 077 640,86** |

+

| | |
|---|---|
| **D 001 SOLDE D'EXECUTION NEGATIF REPORTE OU ANTICIPE** | **109 908,28** |

=

| | |
|---|---|
| **TOTAL DES DEPENSES D'INVESTISSEMENT CUMULEES** | **6 187 549,14** |

## DEPENSES DE FONCTIONNEMENT (y compris RAR)

| | FONCTIONNEMENT | Opérations réelles (1) | Opérations d'ordre (2) | TOTAL |
|---|---|---|---|---|
| 011 | Charges à caractère général (9) | 2 650 000,00 | | 2 650 000,00 |
| 012 | Charges de personnel et frais assimilés (9) | 6 700 000,00 | | 6 700 000,00 |
| 014 | Atténuations de produits | 5 000,00 | | 5 000,00 |
| 016 | APA | 0,00 | | 0,00 |
| 017 | RSA / Régularisations de RMI | 0,00 | | 0,00 |
| *60* | *Achats et variation des stocks* | | 0,00 | 0,00 |
| 65 | Autres charges de gestion courante (sauf 6586) (9) | 1 377 950,00 | 0,00 | 1 377 950,00 |
| 6586 | Frais fonctionnement des groupes d'élus | 0,00 | | 0,00 |
| 66 | Charges financières | 135 000,00 | 0,00 | 135 000,00 |
| 67 | Charges spécifiques (9) | 15 000,00 | 10 000,00 | 25 000,00 |
| 68 | Dot. aux amortissements et provisions (9) | 25 000,00 | 775 000,00 | 800 000,00 |
| *71* | *Production stockée (ou déstockage)* | | 0,00 | 0,00 |
| *023* | *Virement à la section d'investissement* | | 396 827,09 | 396 827,09 |
| | **Dépenses de fonctionnement – Total** | **10 907 950,00** | ***1 181 827,09*** | **12 089 777,09** |

+

| | |
|---|---|
| **D 002 RESULTAT REPORTE OU ANTICIPE** | **0,00** |

=

| | |
|---|---|
| **TOTAL DES DEPENSES DE FONCTIONNEMENT CUMULEES** | **12 089 777,09** |

(1) Y compris les opérations relatives au rattachement et les opérations d'ordre semi-budgétaires.
(2) Voir la liste des opérations d'ordre de l'instruction budgétaire et comptable M. 57.





(3) Hors dépenses imputées au chapitre 018.
(4) Ces chapitres ne sont a renseigner que si la collectivité applique le régime des provisions budgétaires, conformément aux dispositions législatives et réglementaires applicables.
(5) Hors chapitres opérations.
(6) Seul le total des opérations pour compte de tiers figure sur cet état (voir le détail en IV-B5).
(7) A utiliser uniquement dans le cas où la collectivité effectuerait une dotation initiale au profit d'un service public doté de la seule autonomie financière.
(8) A utiliser uniquement dans le cas où la collectivité effectuerait des dépenses sur des biens affectés.
(9) Hors dépenses imputées aux chapitres 016 et 017.
(10) Le chapitre 204 « Subventions d'équipement versées » est un chapitre globalisé regroupant les comptes 204 et 2324.

Envoyé en préfecture le 18/04/2025
Reçu en préfecture le 18/04/2025
Publié le
ID : 081-218102713-20250410-DL250410033-BF



| II – PRESENTATION GENERALE DU BUDGET | II |
|---|---|
| BALANCE GENERALE – RECETTES | D2 |

## RECETTES D'INVESTISSEMENT (y compris RAR)

| | INVESTISSEMENT | Opérations réelles (1) | Opérations d'ordre (2) | TOTAL |
|---|---|---|---|---|
| | Dotations, fonds divers et réserves (sauf 1068) | 712 000,00 | 0,00 | 712 000,00 |
| | Subventions d'investissement (reçues) (3) | 1 483 722,05 | 0,00 | 1 483 722,05 |
| | *Provisions pour risques et charges (4)* | | 0,00 | 0,00 |
| | Emprunts et dettes assimilées (sauf 1688 non budgétaire) | 150 000,00 | 0,00 | 150 000,00 |
| | Cpte de liaison : affectation (BA,régie) | (6) 0,00 | | 0,00 |
| | Immobilisations incorporelles (sauf le 204) (3) | 0,00 | 0,00 | 0,00 |
| | Subventions d'équipement versées (3) (9) | 0,00 | 0,00 | 0,00 |
| | Immobilisations corporelles (3) | 160 000,00 | 0,00 | 160 000,00 |
| | Immobilisations reçues en affectation (3) | (7) 0,00 | 0,00 | 0,00 |
| | Immobilisations en cours(sauf 2324) (3) | 0,00 | 1 000 000,00 | 1 000 000,00 |
| | RSA | 0,00 | 0,00 | 0,00 |
| | Participations et créances rattachées | 0,00 | 0,00 | 0,00 |
| 27 | Autres immobilisations financières (3) | 0,00 | 0,00 | 0,00 |
| 28 | *Amortissement des immobilisations* | | 763 000,00 | 763 000,00 |
| 29 | *Dépréciations des immobilisations (4)* | | 0,00 | 0,00 |
| 39 | *Dépréciation des stocks et en-cours (4)* | | 0,00 | 0,00 |
| 3... | *Stocks et en-cours* | | 0,00 | 0,00 |
| 45 | Chapitres d'opérations pour compte de tiers (5) | 0,00 | 0,00 | 0,00 |
| 481 | *Charges à rép. sur plusieurs exercices* | | 22 000,00 | 22 000,00 |
| 49 | *Dépréciation des comptes de tiers (4)* | | 0,00 | 0,00 |
| 59 | *Dépréciation des comptes financiers (4)* | | 0,00 | 0,00 |
| 021 | *Virement de la section de fonctionnement* | | 396 827,09 | 396 827,09 |
| 024 | Produits des cessions d'immobilisations | 300 000,00 | | 300 000,00 |
| | **Recettes d'investissement – Total** | **2 805 722,05** | **2 181 827,09** | **4 987 549,14** |

+

| | |
|---|---|
| R 001 SOLDE D'EXECUTION POSITIF REPORTE OU ANTICIPE | 0,00 |

+

| | |
|---|---|
| R 1068 AFFECTATION DU RESULTAT | 1 200 000,00 |

=

| | |
|---|---|
| TOTAL DES RECETTES D'INVESTISSEMENT CUMULEES | 6 187 549,14 |

## RECETTES DE FONCTIONNEMENT (y compris RAR)

| | FONCTIONNEMENT | Opérations réelles (1) | Opérations d'ordre (2) | TOTAL |
|---|---|---|---|---|
| 013 | Atténuations de charges (8) | 70 000,00 | | 70 000,00 |
| 016 | APA | 0,00 | | 0,00 |
| 017 | RSA / Régularisations de RMI | 0,00 | | 0,00 |
| 60 | *Achats et variation des stocks* | | 0,00 | 0,00 |
| 70 | Prod. services, domaine, ventes diverses | 980 000,00 | | 980 000,00 |
| 71 | *Production stockée (ou déstockage)* | | 0,00 | 0,00 |
| 72 | *Production immobilisée* | | 50 000,00 | 50 000,00 |
| 73 | Impôts et taxes (sauf 731) | 1 411 108,00 | | 1 411 108,00 |
| 731 | Fiscalité locale | 5 835 418,00 | | 5 835 418,00 |
| 74 | Dotations et participations (8) | 3 489 012,00 | | 3 489 012,00 |
| 75 | Autres produits de gestion courante (8) | 37 550,00 | 0,00 | 37 550,00 |
| 76 | Produits financiers | 50,00 | 0,00 | 50,00 |
| 77 | Produits spécifiques (8) | 15 000,00 | 135 000,00 | 150 000,00 |
| 78 | Reprise sur amortissements et provisions (8) | 5 000,00 | 0,00 | 5 000,00 |
| 79 | *Transferts de charges* | | 0,00 | 0,00 |
| | **Recettes de fonctionnement – Total** | **11 843 138,00** | **185 000,00** | **12 028 138,00** |





| FONCTIONNEMENT | Opérations réelles (1) | Opérations d'ordre (2) | TOTAL |
|---|---|---|---|

+

| | |
|---|---|
| R 002 RESULTAT REPORTE OU ANTICIPE | 61 639,09 |

=

| | |
|---|---|
| TOTAL DES RECETTES DE FONCTIONNEMENT CUMULEES | 12 089 777,09 |

(1) Y compris les opérations relatives au rattachement et les opérations d'ordre semi-budgétaires.
(2) Voir la liste des opérations d'ordre de l'instruction budgétaire et comptable M. 57.
(3) Hors recettes imputées au chapitre 018.
(4) Ces chapitres ne sont à renseigner que si la collectivité applique le régime des provisions budgétaires, conformement aux dispositions législatives et réglementaires applicables.
(5) Seul le total des opérations pour compte de tiers figure sur cet état (voir le détail en IV-B5).
(6) A utiliser uniquement dans le cas où la collectivité effectuerait une dotation initiale au profit d'un service public doté de la seule autonomie financière.
(7) A utiliser uniquement dans le cas où la collectivité effectuerait des dépenses sur des biens affectés.
(8) Hors recettes imputées aux chapitres 016 et 017.
(9) Le chapitre 204 « Subventions d'équipement versées » est un chapitre globalisé regroupant les comptes 204 et 2324.

Envoyé en préfecture le 18/04/2025
Reçu en préfecture le 18/04/2025
Publié le
ID : 081-218102713-20250410-DL250410033-BF



| III – VOTE DU BUDGET | III |
|---|---|
| SECTION D'INVESTISSEMENT – VUE D'ENSEMBLE – DEPENSES – AP NOUVELLES ET CREDITS DE L'EXERCICE | A |

## DEPENSES

| | Chapitre | Pour mémoire, budget précédent (1) | RAR N-1 I | Vote de l'assemblée sur les AP lors de la séance budgétaire (2) | Propositions nouvelles | Vote de l'assemblée II | Pour information, dépenses gérées dans le cadre d'une AP | Pour information, dépenses gérées hors AP | TOTAL (RAR N-1 + Vote) III = I + II |
|---|---|---|---|---|---|---|---|---|---|
| | **TOTAL** | **4 016 065,42** | **595 253,49** | **945 637,89** | **5 482 387,37** | **5 482 387,37** | **0,00** | **5 482 387,37** | **6 077 640,86** |
| 018 | RSA | 0,00 | 0,00 | 0,00 | 0,00 | 0,00 | 0,00 | 0,00 | 0,00 |
| 20 | Immobilisations incorporelles (sauf 204) | 18 600,00 | 34 584,00 | 0,00 | 82 000,00 | 82 000,00 | 0,00 | 82 000,00 | 116 584,00 |
| 204 | Subventions d'equipement versées (9) | 139 299,46 | 9 570,00 | 0,00 | 0,00 | 0,00 | 0,00 | 0,00 | 9 570,00 |
| 21 | Immobilisations corporelles | 623 703,53 | 163 205,40 | 0,00 | 1 614 000,00 | 1 614 000,00 | 0,00 | 1 614 000,00 | 1 777 205,40 |
| 22 | Immobilisations reçues en affectation | 0,00 | 0,00 | 0,00 | 0,00 | 0,00 | 0,00 | 0,00 | 0,00 |
| 23 | Immobilisations en cours (sauf 2324) | 1 244 948,43 | 385 494,09 | 0,00 | 1 740 887,37 | 1 740 887,37 | 0,00 | 1 740 887,37 | 2 126 381,46 |
| | Total des opérations d'equipement (3) | 0,00 | 2 400,00 | 945 637,89 | 50 000,00 | 50 000,00 | 0,00 | 50 000,00 | 52 400,00 |
| **Total des dépenses d'équipement** | | **2 026 551,42** | **595 253,49** | **945 637,89** | **3 486 887,37** | **3 486 887,37** | **0,00** | **3 486 887,37** | **4 082 140,86** |
| 10 | Dotations, fonds divers et réserves | 0,00 | 0,00 | | 0,00 | 0,00 | | 0,00 | 0,00 |
| 13 | Subventions d'investissement | 0,00 | 0,00 | | 0,00 | 0,00 | | 0,00 | 0,00 |
| 16 | Emprunts et dettes assimilées (sauf 1688 non budgétaire) | 724 014,00 | 0,00 | | 765 000,00 | 765 000,00 | | 765 000,00 | 765 000,00 |
| 18 | Cpte de liaison : affectation (BA,régie) | 0,00 | 0,00 | | 0,00 | 0,00 | | 0,00 | 0,00 |
| 26 | Participations et créances rattachées | 25 500,00 | 0,00 | 0,00 | 25 500,00 | 25 500,00 | 0,00 | 25 500,00 | 25 500,00 |
| 27 | Autres immobilisations financières | 20 000,00 | 0,00 | 0,00 | 20 000,00 | 20 000,00 | 0,00 | 20 000,00 | 20 000,00 |
| 020 | Dépenses imprévues (dans le cadre d'une AP) | | | 0,00 | | | | | |
| **Total des dépenses financières** | | **769 514,00** | **0,00** | **0,00** | **810 500,00** | **810 500,00** | **0,00** | **810 500,00** | **810 500,00** |
| 45 | Chapitres d'opérations pour compte de tiers (4) | 0,00 | 0,00 | 0,00 | 0,00 | 0,00 | 0,00 | 0,00 | 0,00 |
| **Total des dépenses réelles** | | **2 796 065,42** | **595 253,49** | **945 637,89** | **4 297 387,37** | **4 297 387,37** | **0,00** | **4 297 387,37** | **4 892 640,86** |
| *040* | *Opérations ordre transf. entre sections (5) (6)* | *220 000,00* | | | *185 000,00* | *185 000,00* | | *185 000,00* | *185 000,00* |
| *041* | *Opérations patrimoniales (7)* | *1 000 000,00* | | | *1 000 000,00* | *1 000 000,00* | | *1 000 000,00* | *1 000 000,00* |
| **Total des dépenses d'ordre** | | **1 220 000,00** | | | **1 185 000,00** | **1 185 000,00** | | **1 185 000,00** | **1 185 000,00** |

| | |
|---|---|
| **D001 Solde d'exécution négatif reporté ou anticipé (8)** | **109 908,28** |





| Chapitre | Pour mémoire, budget précédent (1) | RAR N-1 I | Vote de l'assemblée sur les AP lors de la séance budgétaire (2) | Propositions nouvelles | Vote de l'assemblée II | Pour information, dépenses gérées dans le cadre d'une AP | Pour information, dépenses gérées hors AP | TOTAL (RAR N-1 + Vote) III = I + II |
|---|---|---|---|---|---|---|---|---|
| | | | | | | Total des dépenses d'investissement cumulées | | 6 187 549,14 |

(1) Voir état bâti pour le contenu du budget précédent.
(2) Il s'agit des AP nouvelles qui sont votées lors de la séance d'adoption du budget. Cela concerne les AP créées à de nouvelles programmations pluriannuelles (plus également les AP modifiées où stock d'AP existant).
(3) Voir Tableau III-A2.1 pour le détail des opérations d'équipement.
(4) Voir Tableau IV-B5 pour le détail des opérations pour compte de tiers.
(5) Cf. définition du chapitre des opérations d'ordre (DI 040 = RF 042).
(6) Aucune prévision budgétaire ne doit figurer à l'article 192 (cf. chapitre 024 « produit des cessions d'immobilisations »).
(7) Cf. définition du chapitre des opérations d'ordre (DI 041 = RI 041).
(8) Le solde d'exécution négatif est le résultat négatif de l'exercice précédent qui fait l'objet d'un report et non d'un vote de l'assemblée délibérante. Inscrite en cas de reprise des résultats de l'exercice précédent (après vote du compte administratif ou sur reprise anticipée des résultats).
(9) Le chapitre 204 « Subventions d'équipement versées » est un chapitre globalisé regroupant les comptes 204 et 2324.

Envoyé en préfecture le 18/04/2025
Reçu en préfecture le 18/04/2025
Publié le
ID : 081-218102713-20250410-DL250410033-BF



| III – VOTE DU BUDGET | III |
|---|---|
| SECTION D'INVESTISSEMENT – VUE D'ENSEMBLE – RECETTES | A |

## RECETTES

| Chapitre | | Pour mémoire, budget précédent (1) | RAR N-1<br>I | Propositions nouvelles | Vote de l'assemblée<br>II | TOTAL (RAR N-1 + Vote)<br>III = I + II |
|---|---|---|---|---|---|---|
| | **TOTAL** | **4 105 238,00** | **783 722,05** | **4 203 827,09** | **4 203 827,09** | **4 987 549,14** |
| 018 | RSA | 0,00 | 0,00 | 0,00 | 0,00 | 0,00 |
| 13 | Subventions d'investissement (hors 138) | 795 000,00 | 783 722,05 | 700 000,00 | 700 000,00 | 1 483 722,05 |
| 16 | Emprunts et dettes assimilees (hors 16449, 165, 166 et 1688 non budgétaire) | 0,00 | 0,00 | 150 000,00 | 150 000,00 | 150 000,00 |
| 20 | Immobilisations incorporelles (sauf 204) | 0,00 | 0,00 | 0,00 | 0,00 | 0,00 |
| 204 | Subventions d'équipement versées (9) | 0,00 | 0,00 | 0,00 | 0,00 | 0,00 |
| 21 | Immobilisations corporelles | 0,00 | 0,00 | 160 000,00 | 160 000,00 | 160 000,00 |
| 22 | Immobilisations reçues en affectation | 0,00 | 0,00 | 0,00 | 0,00 | 0,00 |
| 23 | Immobilisations en cours (sauf 2324) | 0,00 | 0,00 | 0,00 | 0,00 | 0,00 |
| **Total des recettes d'équipement** | | **795 000,00** | **783 722,05** | **1 010 000,00** | **1 010 000,00** | **1 793 722,05** |
| 10 | Dotations, fonds divers et réserves (sauf 1068) | 480 000,00 | 0,00 | 712 000,00 | 712 000,00 | 712 000,00 |
| 138 | Autres subventions invest. non transf. | 0,00 | 0,00 | 0,00 | 0,00 | 0,00 |
| 16 | Emprunts et dettes assimilées (16449, 165 et 166) | 0,00 | 0,00 | 0,00 | 0,00 | 0,00 |
| 18 | Cpte de liaison : affectation (BA,régie) | 0,00 | 0,00 | 0,00 | 0,00 | 0,00 |
| 26 | Participations et créances rattachées | 0,00 | 0,00 | 0,00 | 0,00 | 0,00 |
| 27 | Autres immobilisations financières | 0,00 | 0,00 | 0,00 | 0,00 | 0,00 |
| 024 | Produits des cessions d'immobilisations | 460 000,00 | 0,00 | 300 000,00 | 300 000,00 | 300 000,00 |
| **Total des recettes financières** | | **940 000,00** | **0,00** | **1 012 000,00** | **1 012 000,00** | **1 012 000,00** |
| 45 | Chapitres d'opérations pour compte de tiers (2) | 0,00 | 0,00 | 0,00 | 0,00 | 0,00 |
| **Total des recettes réelles** | | **1 735 000,00** | **783 722,05** | **2 022 000,00** | **2 022 000,00** | **2 805 722,05** |
| *021* | *Virement de la section de fonctionnement* | *595 238,00* | | *396 827,09* | *396 827,09* | *396 827,09* |
| *040* | *Opérations ordre transf. entre sections (3) (4) (5)* | *775 000,00* | | *785 000,00* | *785 000,00* | *785 000,00* |
| *041* | *Opérations patrimoniales (6)* | *1 000 000,00* | | *1 000 000,00* | *1 000 000,00* | *1 000 000,00* |
| **Total des recettes d'ordre** | | ***2 370 238,00*** | | ***2 181 827,09*** | ***2 181 827,09*** | ***2 181 827,09*** |

| | |
|---|---|
| **R001 Solde d'exécution positif reporté ou anticipé (7)** | **0,00** |
| **Affectation au compte 1068 (8)** | **1 200 000,00** |





| Chapitre | Pour mémoire, budget précédent (1) | RAR N-1<br>I | Propositions nouvelles | Vote de l'assemblée<br>II | TOTAL (RAR N-1 + Vote)<br>III = I + II |
|---|---|---|---|---|---|
| **Total des recettes d'investissement cumulées** | | | | | **6 187 549,14** |

(1) Voir état IB pour le contenu du budget précédent.
(2) Voir état IV-B5 pour le détail des opérations pour compte de tiers.
(3) Cf. définition du chapitre des opérations d'ordre (IB 040 = CF 040).
(4) Les comptes 15, 29, 39, 49 et 59 peuvent figurer dans le détail du chapitre si la collectivité a opté pour le régime des provisions budgétaires, conformément aux dispositions législatives et réglementaires applicables.
(5) Aucune prévision budgétaire ne doit figurer à l'article 192 1-5 chapitre 024 « produit des cessions d'immobilisations ».
(6) Cf. définition du chapitre des opérations d'ordre (IB 041 = IU 041).
(7) Le solde d'exécution reporté est le résultat réalisé du financier précédent qui fait l'objet d'un report et non d'un vote de l'assemblée délibérante. Il ne le cas de reprise des résultats de l'exercice précédent (après vote du compte administratif ou si reprise anticipée des résultats).
(8) Le montant inscrit doit être conforme à la délibération d'affectation du résultat. Ce montant ne fait donc pas l'objet d'un nouveau vote.
(9) Le chapitre 204 « Subventions d'équipement versées » est un chapitre globalisé regroupant les comptes 204 et 2324.

Envoyé en préfecture le 18/04/2025
Reçu en préfecture le 18/04/2025
Publié le
ID : 081-218102713-20250410-DL250410033-BF



## III – VOTE DU BUDGET — III

### SECTION D'INVESTISSEMENT – DEPENSES – DETAIL PAR ARTICLE — A1

| Chap. / art. (1) | | Pour mémoire, budget précédent (2) | RAR N-1<br>I | Vote de l'assemblée sur les AP lors de la séance budgétaire (3) | Propositions nouvelles | Vote de l'assemblée<br>II | Pour information Crédits gérés dans le cadre d'une AP | Pour information Crédits gérés hors AP | TOTAL (RAR N-1 + Vote)<br>III = I + II |
|---|---|---|---|---|---|---|---|---|---|
| **TOTAL** | | **4 016 065,42** | **595 253,49** | **945 637,89** | **5 482 387,37** | **5 482 387,37** | **0,00** | **5 482 387,37** | **6 077 640,86** |
| 018 | RSA | 0,00 | 0,00 | 0,00 | 0,00 | 0,00 | 0,00 | 0,00 | 0,00 |
| 20 | Immobilisations incorporelles (sauf 204) | 18 600,00 | 34 584,00 | 0,00 | 82 000,00 | 82 000,00 | 0,00 | 82 000,00 | 116 584,00 |
| 2031 | Frais d'études | 8 600,00 | 34 584,00 | | 78 000,00 | 78 000,00 | 0,00 | 78 000,00 | 112 584,00 |
| 2033 | Frais d'insertion | 0,00 | 0,00 | | 4 000,00 | 4 000,00 | 0,00 | 4 000,00 | 4 000,00 |
| 2051 | Concessions, droits similaires | 10 000,00 | 0,00 | | 0,00 | 0,00 | 0,00 | 0,00 | 0,00 |
| 204 | Subventions d'équipement versées (9) | 139 299,46 | 9 570,00 | 0,00 | 0,00 | 0,00 | 0,00 | 0,00 | 9 570,00 |
| 2041581 | Autres grots-Biens mob., mat. et études | 139 299,46 | 9 570,00 | | 0,00 | 0,00 | 0,00 | 0,00 | 9 570,00 |
| 21 | Immobilisations corporelles | 623 703,53 | 153 205,40 | 0,00 | 1 614 000,00 | 1 614 000,00 | 0,00 | 1 614 000,00 | 1 777 205,40 |
| 2111 | Terrains nus | 17 768,00 | 2 880,00 | | 100 000,00 | 100 000,00 | 0,00 | 100 000,00 | 102 880,00 |
| 2115 | Terrains bâtis | 400 000,00 | 0,00 | | 580 000,00 | 580 000,00 | 0,00 | 580 000,00 | 580 000,00 |
| 2121 | Plantations d'arbres et d'arbustes | 10 000,00 | 0,00 | | 0,00 | 0,00 | 0,00 | 0,00 | 0,00 |
| 2128 | Autres agencements et aménagements | 10 000,00 | 0,00 | | 44 580,00 | 44 580,00 | 0,00 | 44 580,00 | 44 580,00 |
| 21351 | Bâtiments publics | 48 622,95 | 61 936,81 | | 306 500,00 | 306 500,00 | 0,00 | 306 500,00 | 368 436,81 |
| 2151 | Réseaux de voirie | 20 000,00 | 85 185,60 | | 120 000,00 | 120 000,00 | 0,00 | 120 000,00 | 205 185,60 |
| 2152 | Installations de voirie | 10 000,00 | 2 715,68 | | 70 000,00 | 70 000,00 | 0,00 | 70 000,00 | 72 715,68 |
| 21568 | Autre matériel, outillage incendie | 8 000,00 | 148,97 | | 0,00 | 0,00 | 0,00 | 0,00 | 148,97 |
| 215731 | Matériel roulant | 0,00 | 0,00 | | 11 000,00 | 11 000,00 | 0,00 | 11 000,00 | 11 000,00 |
| 215738 | Autre matériel et outillage de voirie | 5 000,00 | 0,00 | | 5 000,00 | 5 000,00 | 0,00 | 5 000,00 | 5 000,00 |
| 2158 | Autres inst.,matériel,outil. techniques | 15 000,00 | 3 299,72 | | 53 800,00 | 53 800,00 | 0,00 | 53 800,00 | 57 099,72 |
| 2161 | Install. générales, agencements | 9 200,00 | 654,12 | | 198 810,00 | 198 810,00 | 0,00 | 198 810,00 | 199 464,12 |
| 21828 | Autres matériels de transport | 0,00 | 0,00 | | 24 410,00 | 24 410,00 | 0,00 | 24 410,00 | 24 410,00 |
| 21838 | Autre matériel informatique | 13 907,28 | 0,00 | | 26 000,00 | 26 000,00 | 0,00 | 26 000,00 | 26 000,00 |
| 21841 | Matériel de bureau et mobilier scolaire | 0,00 | 0,00 | | 0,00 | 0,00 | 0,00 | 0,00 | 0,00 |





| Chap. / art. (1) | | Pour mémoire, budget précédent (2) | RAR N-1<br>I | Vote de l'assemblée sur les AP lors de la séance budgétaire (3) | Propositions nouvelles | Vote de l'assemblée<br>II | Pour information Crédits gérés dans le cadre d'une AP | Pour information Crédits gérés hors AP | TOTAL (RAR N-1 + Vote)<br>III = I + II |
|---|---|---|---|---|---|---|---|---|---|
| 21848 | Autres matériels de bureau et mobiliers | 20 705,30 | 4 894,13 | | 35 700,00 | 35 700,00 | 0,00 | 35 700,00 | 40 594,13 |
| 2189 | Matériel de téléphonie | 0,00 | 0,00 | | 4 000,00 | 4 000,00 | 0,00 | 4 000,00 | 4 000,00 |
| 2188 | Autres immobilisations corporelles | 35 500,00 | 1 490,37 | | 34 200,00 | 34 200,00 | 0,00 | 34 200,00 | 35 690,37 |
| 22 | Immobilisations reçues en affectation | 0,00 | 0,00 | 0,00 | 0,00 | 0,00 | 0,00 | 0,00 | 0,00 |
| 23 | Immobilisations en cours (sauf 2324) | 1 244 948,43 | 385 494,00 | 0,00 | 1 740 887,37 | 1 740 887,37 | 0,00 | 1 740 887,37 | 2 126 381,46 |
| 2313 | Constructions | 150 000,00 | 122 797,44 | | 0,00 | 0,00 | 0,00 | 0,00 | 122 797,44 |
| 2315 | Install., matériel et outill. technique | 1 006 587,42 | 136 006,53 | | 640 887,37 | 640 887,37 | 0,00 | 640 887,37 | 776 893,90 |
| 2328 | Autres immobilisations incorporelles | 0,00 | 26 690,12 | | 250 000,00 | 250 000,00 | 0,00 | 250 000,00 | 276 690,12 |
| 237 | Avances commandes immo incorporelles | 0,00 | 100 000,00 | | 0,00 | 0,00 | 0,00 | 0,00 | 100 000,00 |
| 238 | Avances commandes immo corporelles | 88 361,01 | 0,00 | | 850 000,00 | 850 000,00 | 0,00 | 850 000,00 | 850 000,00 |
| | Total des opérations d'équipement (4) | 0,00 | 2 400,00 | 945 637,89 | 50 000,00 | 50 000,00 | 0,00 | 50 000,00 | 52 400,00 |
| **Total des dépenses d'équipement** | | **2 926 551,42** | **595 253,49** | **945 637,89** | **3 486 887,37** | **3 486 887,37** | **0,00** | **3 486 887,37** | **4 082 140,86** |
| 10 | Dotations, fonds divers et réserves | 0,00 | 0,00 | | 0,00 | 0,00 | | 0,00 | 0,00 |
| 13 | Subventions d'investissement | 0,00 | 0,00 | | 0,00 | 0,00 | | 0,00 | 0,00 |
| 16 | Emprunts et dettes assimilées (sauf le 1688 non budgétaire) | 724 014,00 | 0,00 | | 765 000,00 | 765 000,00 | | 765 000,00 | 765 000,00 |
| 1641 | Emprunts en euros | 641 389,00 | 0,00 | | 753 300,00 | 753 300,00 | | 753 300,00 | 753 300,00 |
| 16441 | Opérations afférentes à l'emprunt | 72 175,00 | 0,00 | | 0,00 | 0,00 | | 0,00 | 0,00 |
| 165 | Dépôts et cautionnements reçus | 0,00 | 0,00 | | 0,00 | 0,00 | | 0,00 | 0,00 |
| 1678 | Autres emprunts et dettes | 10 450,00 | 0,00 | | 11 700,00 | 11 700,00 | | 11 700,00 | 11 700,00 |
| 18 | Cpte de liaison : affectation (BA,régie) | 0,00 | 0,00 | | 0,00 | 0,00 | | 0,00 | 0,00 |
| 26 | Participations et créances rattachées | 25 500,00 | 0,00 | 0,00 | 25 500,00 | 25 500,00 | 0,00 | 25 500,00 | 25 500,00 |
| 261 | Titres de participation | 25 500,00 | 0,00 | | 25 500,00 | 25 500,00 | 0,00 | 25 500,00 | 25 500,00 |

Envoyé en préfecture le 18/04/2025
Reçu en préfecture le 18/04/2025
Publié le
ID : 081-218102713-20250410-DL250410033-BF



| | Chap. / art. (1) | Pour mémoire, budget précédent (2) | RAR N-1<br>I | Vote de l'assemblée sur les AP lors de la séance budgétaire (3) | Propositions nouvelles | Vote de l'assemblée<br>II | Pour information Crédits gérés dans le cadre d'une AP | Pour information Crédits gérés hors AP | TOTAL (RAR N-1 + Vote)<br>III = I + II |
|---|---|---|---|---|---|---|---|---|---|
| 27 | Autres immobilisations financières | 20 000,00 | 0,00 | 0,00 | 20 000,00 | 20 000,00 | 0,00 | 20 000,00 | 20 000,00 |
| 276348 | Créance Autres communes | 20 000,00 | 0,00 | | 20 000,00 | 20 000,00 | 0,00 | 20 000,00 | 20 000,00 |
| 020 | Dépenses imprévues (dans le cadre d'une AP) | | | 0,00 | | | | | |
| **Total des dépenses financières** | | **769 514,00** | **0,00** | **0,00** | **810 500,00** | **810 500,00** | **0,00** | **810 500,00** | **810 500,00** |
| 45... | Opérations pour compte de tiers (5) | 0,00 | 0,00 | 0,00 | 0,00 | 0,00 | 0,00 | 0,00 | 0,00 |
| **Total des dépenses réelles** | | **2 796 865,42** | **595 253,49** | **945 637,89** | **4 297 387,37** | **4 297 387,37** | **0,00** | **4 297 387,37** | **4 892 640,86** |
| *040* | *Opérations ordre transf. entre sections (6)* | *220 000,00* | | | *185 000,00* | *185 000,00* | | *185 000,00* | *185 000,00* |
| | *Reprise sur autofinancement antérieur* | *145 000,00* | | | *135 000,00* | *135 000,00* | | *135 000,00* | *135 000,00* |
| *13911* | *Subv. transf. État et établ. nationaux* | *50 000,00* | | | *50 000,00* | *50 000,00* | | *50 000,00* | *50 000,00* |
| *13912* | *Subv. transf. Régions* | *12 000,00* | | | *12 000,00* | *12 000,00* | | *12 000,00* | *12 000,00* |
| *13913* | *Subv. transf. Départements* | *6 300,00* | | | *6 300,00* | *6 300,00* | | *6 300,00* | *6 300,00* |
| *139151* | *Subv. transf. GFP de rattachement* | *57 300,00* | | | *55 000,00* | *55 000,00* | | *55 000,00* | *55 000,00* |
| *13916* | *Subv. transf. Autres E.P.L.* | *12 500,00* | | | *11 700,00* | *11 700,00* | | *11 700,00* | *11 700,00* |
| *13918* | *Autres subventions d'équipement transf.* | *4 950,00* | | | *0,00* | *0,00* | | *0,00* | *0,00* |
| *13935* | *Amendes radars automatiques et de police* | *950,00* | | | *0,00* | *0,00* | | *0,00* | *0,00* |
| *139161* | *Dotation équip territoires ruraux transf* | *1 000,00* | | | *0,00* | *0,00* | | *0,00* | *0,00* |
| | *Charges transférées (7)* | *75 000,00* | | | *50 000,00* | *50 000,00* | | *50 000,00* | *50 000,00* |
| *21351* | *Bâtiments publics* | *75 000,00* | | | *50 000,00* | *50 000,00* | | *50 000,00* | *50 000,00* |
| *041* | *Opérations patrimoniales (8)* | *1 000 000,00* | | | *1 000 000,00* | *1 000 000,00* | | *1 000 000,00* | *1 000 000,00* |
| *2151* | *Réseaux de voirie* | *570 000,00* | | | *0,00* | *0,00* | | *0,00* | *0,00* |
| *2313* | *Constructions* | *430 000,00* | | | *850 000,00* | *850 000,00* | | *850 000,00* | *850 000,00* |
| *2315* | *Install., matériel et outill. technique* | *0,00* | | | *150 000,00* | *150 000,00* | | *150 000,00* | *150 000,00* |
| ***Total des dépenses d'ordre*** | | **1 220 000,00** | | | **1 185 000,00** | **1 185 000,00** | | **1 185 000,00** | **1 185 000,00** |

(1) Détailler les articles conformément au plan de comptes.
(2) Voir état B1 pour le contenu du budget précédent.
(3) Il s'agit des AP nouvelles qui sont votées lors de la séance d'adoption du budget. Cela concerne les AP relatives à de nouvelles programmations pluriannuelles mais également les AP modifiant un stock d'AP existant.





(4) Voir état B1-A2.1 pour le détail des opérations d'équipement.
(5) Il y a autant de ligne que d'opération pour compte de tiers.
(6) Cf. définition du chapitre des opérations d'ordre (DI 040 = RF 042).
(7) Aucune prévision budgétaire ne doit figurer à l'article 192 (cf. chapitre 024 « produit des cessions d'immobilisations »).
(8) Cf. définition du chapitre des opérations d'ordre (DI 041 = RI 041).
(9) Le « chapitre 204 « Subventions d'équipement versées » est un chapitre spécifique regroupant les comptes 204 et 1204.

Envoyé en préfecture le 18/04/2025
Reçu en préfecture le 18/04/2025
Publié le
ID : 081-218102713-20250410-DL250410033-BF



| III – VOTE DU BUDGET | III |
|---|---|
| SECTION D'INVESTISSEMENT – VUE D'ENSEMBLE DES OPERATIONS D'EQUIPEMENT | A2.1 |

## Vue d'ensemble des chapitres des opérations d'équipement

| N° opération | Libellé de l'opération | N° AP (1) | Pour mémoire réalisations cumulées au 01/01/N | RAR N-1 | Propositions nouvelles | Vote de l'assemblée | Pour information Crédits gérés dans le cadre d'une AP | Pour information Crédits gérés hors AP |
|---|---|---|---|---|---|---|---|---|
| | Groupe Scolaire | | 0,00 | 0,00 | 0,00 | 0,00 | 0,00 | 0,00 |
| | POLITIQUE DE DEVELOPPEMENT DURABLE | | 1 320,00 | 2 400,00 | 50 000,00 | 50 000,00 | 0,00 | 50 000,00 |
| | **TOTAL** | | **1 320,00** | **2 400,00** | **50 000,00** | **50 000,00** | **0,00** | **50 000,00** |

(1) Rubrique à renseigner uniquement lorsque l'opération d'équipement est afférente à une AP.





| III – VOTE DU BUDGET | III |
|---|---|
| SECTION D'INVESTISSEMENT – DETAIL DES OPERATIONS D'EQUIPEMENT | A2.2 |

Cet état ne contient pas d'information.

Envoyé en préfecture le 18/04/2025
Reçu en préfecture le 18/04/2025
Publié le
ID : 081-218102713-20250410-DL250410033-BF



| III – VOTE DU BUDGET | III |
|---|---|
| SECTION D'INVESTISSEMENT – DETAIL DES OPERATIONS D'EQUIPEMENT | A2.3 |

## (1) CHAPITRE DES OPERATIONS D'EQUIPEMENT N° : 295
## LIBELLE : Groupe Scolaire
## NON COMPRIS DANS UNE AUTORISATION DE PROGRAMME

### DEPENSES

| Chap. / art. (2) | Libellé | Réalisations cumulées au 01/01/N | RAR N-1 | Propositions nouvelles | Vote de l'assemblée |
|---|---|---|---|---|---|
| DEPENSES | | 0,00 | a 0,00 | 0,00 | b 0,00 |
| | Immobilisations incorporelles (sauf 204) | 0,00 | 0,00 | 0,00 | 0,00 |
| | Subventions d'équipement versées (6) | 0,00 | 0,00 | 0,00 | 0,00 |
| | Immobilisations corporelles | 0,00 | 0,00 | 0,00 | 0,00 |
| | Autres matériels de bureau et mobiliers | 0,00 | 0,00 | 0,00 | 0,00 |
| | Immobilisations reçues en affectation | 0,00 | 0,00 | 0,00 | 0,00 |
| | Immobilisations en cours(sauf 2324) | 0,00 | 0,00 | 0,00 | 0,00 |

### FINANCEMENT EXTERNE (pour information) (facultatif)

| Chap. / art. (2) | Libellé | Réalisations cumulées affectées à l'opération au 01/01/N | RAR N-1 | Propositions nouvelles | Vote de l'assemblée |
|---|---|---|---|---|---|
| TOTAL RECETTES AFFECTEES (3) | | 0,00 | c 0,00 | 0,00 | d 0,00 |
| 13 | Subventions d'investissement (reçues) (sauf le 138) | 0,00 | 0,00 | 0,00 | 0,00 |
| 16 | Emprunts et dettes assimilées (4) | 0,00 | 0,00 | 0,00 | 0,00 |
| 20 | Immobilisations incorporelles (sauf le 204) | 0,00 | 0,00 | 0,00 | 0,00 |
| 204 | Subventions d'équipement versées (6) | 0,00 | 0,00 | 0,00 | 0,00 |
| 21 | Immobilisations corporelles | 0,00 | 0,00 | 0,00 | 0,00 |
| 22 | Immobilisations reçues en affectation | 0,00 | 0,00 | 0,00 | 0,00 |
| 23 | Immobilisations en cours (2324) | 0,00 | 0,00 | 0,00 | 0,00 |

| | |
|---|---|
| Solde = (c + d) – (a + b) (5) | 0,00 |

(1) Ouvrir une page par chapitre d'operation.
(2) Détailler les articles utilisés conformément au plan de comptes.
(3) Exceptionnellement, les comptes 20, 204, 21, 22 et 23 sont en recettes réelles en cas de réduction ou d'annulation de mandats donnant lieu à reversement.
(4) Sauf 165, 166 et 16449.
(5) Indiquer le signe algébrique.
(6) Le chapitre 204 « Subventions d'équipement versées » est un chapitre globalisé regroupant les comptes 204 et 2324.





| III – VOTE DU BUDGET | III |
|---|---|
| SECTION D'INVESTISSEMENT – DETAIL DES OPERATIONS D'EQUIPEMENT | A2.3 |

## (1) CHAPITRE DES OPERATIONS D'EQUIPEMENT N° : 311
## LIBELLE : POLITIQUE DE DEVELOPPEMENT DURABLE
## NON COMPRIS DANS UNE AUTORISATION DE PROGRAMME

### DEPENSES

| Chap. / art. (2) | Libellé | Réalisations cumulées au 01/01/N | RAR N-1 | Propositions nouvelles | Vote de l'assemblée |
|---|---|---|---|---|---|
| DEPENSES | | 1 320,00 | a 2 400,00 | 50 000,00 | b 50 000,00 |
| 20 | Immobilisations incorporelles (sauf 204) | 0,00 | 2 400,00 | 0,00 | 0,00 |
| 2051 | Concessions, droits similaires | 0,00 | 2 400,00 | 0,00 | 0,00 |
| 204 | Subventions d'équipement versées (6) | 0,00 | 0,00 | 0,00 | 0,00 |
| 21 | Immobilisations corporelles | 1 320,00 | 0,00 | 50 000,00 | 50 000,00 |
| 21351 | Bâtiments publics | 1 320,00 | 0,00 | 50 000,00 | 50 000,00 |
| 2188 | Autres immobilisations corporelles | 0,00 | 0,00 | 0,00 | 0,00 |
| 22 | Immobilisations reçues en affectation | 0,00 | 0,00 | 0,00 | 0,00 |
| 23 | Immobilisations en cours(sauf 2324) | 0,00 | 0,00 | 0,00 | 0,00 |

### FINANCEMENT EXTERNE (pour information) (facultatif)

| Chap. / art. (2) | Libellé | Réalisations cumulées affectées à l'opération au 01/01/N | RAR N-1 | Propositions nouvelles | Vote de l'assemblée |
|---|---|---|---|---|---|
| TOTAL RECETTES AFFECTEES (3) | | 4 095,00 | c 4 095,00 | 0,00 | d 0,00 |
| 13 | Subventions d'investissement (reçues) (sauf le 138) | 4 095,00 | 4 095,00 | 0,00 | 0,00 |
| 1321 | Subv. non transf. Etat, établ. nationaux | 4 095,00 | 4 095,00 | 0,00 | 0,00 |
| 16 | Emprunts et dettes assimilées (4) | 0,00 | 0,00 | 0,00 | 0,00 |
| 20 | Immobilisations incorporelles (sauf le 204) | 0,00 | 0,00 | 0,00 | 0,00 |
| 204 | Subventions d'équipement versées (6) | 0,00 | 0,00 | 0,00 | 0,00 |
| 21 | Immobilisations corporelles | 0,00 | 0,00 | 0,00 | 0,00 |
| 22 | Immobilisations reçues en affectation | 0,00 | 0,00 | 0,00 | 0,00 |
| 23 | Immobilisations en cours (2324) | 0,00 | 0,00 | 0,00 | 0,00 |

| | |
|---|---|
| Solde = (c + d) – (a + b) (5) | -48 305,00 |

(1) Ouvrir une page par chapitre d'opération.
(2) Détailler les articles utilisés conformément au plan de comptes.
(3) Exceptionnellement, les comptes 20, 204, 21, 22 et 23 sont en recettes réelles en cas de réduction ou d'annulation de mandats donnant lieu à reversement.
(4) Sauf 165, 166 et 16449.
(5) Indiquer le signe algébrique.
(6) Le chapitre 204 « Subventions d'équipement versées » est un chapitre globalisé regroupant les comptes 204 et 2324.

Envoyé en préfecture le 18/04/2025
Reçu en préfecture le 18/04/2025
Publié le
ID : 081-218102713-20250410-DL250410033-BF



## III – VOTE DU BUDGET

III

### SECTION D'INVESTISSEMENT – RECETTES – DETAIL PAR ARTICLE

A3

| Chap. / art. (1) | | Pour mémoire, budget précédent (2) | RAR N-1<br>I | Propositions nouvelles | Vote de l'assemblée<br>II | TOTAL (RAR N-1 + Vote)<br>III = I + II |
|---|---|---|---|---|---|---|
| **TOTAL** | | **4 105 238,00** | **783 722,05** | **4 203 827,09** | **4 203 827,09** | **4 987 549,14** |
| 018 | RSA | 0,00 | 0,00 | 0,00 | 0,00 | 0,00 |
| 13 | Subventions d'investissement (hors 138) | 795 000,00 | 783 722,05 | 700 000,00 | 700 000,00 | 1 483 722,05 |
| 1311 | Subv. transf. Etat et établ. nationaux | 0,00 | 0,00 | 0,00 | 0,00 | 0,00 |
| 1312 | Subv. transf. Régions | 0,00 | 57 807,00 | 0,00 | 0,00 | 57 807,00 |
| 1313 | Subv. transf. Départements | 0,00 | 693,60 | 0,00 | 0,00 | 693,60 |
| 13151 | Subv. transf. GFP de rattachement | 0,00 | 0,00 | 15 000,00 | 15 000,00 | 15 000,00 |
| 1321 | Subv. non transf. Etat, établ. nationaux | 0,00 | 61 655,00 | 289 000,00 | 289 000,00 | 350 655,00 |
| 1322 | Subv. non transf. Régions | 100 000,00 | 158 811,00 | 15 000,00 | 15 000,00 | 173 811,00 |
| 1323 | Subv. non transf. Départements | 100 000,00 | 73 289,95 | 25 000,00 | 25 000,00 | 98 289,95 |
| 13251 | Subv. non transf. GFP de rattachement | 215 000,00 | 231 955,50 | 318 000,00 | 318 000,00 | 549 955,50 |
| 13272 | Subv. non transf. FEDER | 50 000,00 | 0,00 | 0,00 | 0,00 | 0,00 |
| 1328 | Autres subventions d'équip. non transf. | 30 000,00 | 0,00 | 38 000,00 | 38 000,00 | 38 000,00 |
| 13361 | Dotation équip.territoires ruraux transf | 0,00 | 10 091,00 | 0,00 | 0,00 | 10 091,00 |
| 13461 | Dot. équip.territoires ruraux non transf | 300 000,00 | 145 028,00 | 0,00 | 0,00 | 145 028,00 |
| 13462 | Dotation de soutien à l'invest local | 0,00 | 44 391,00 | 0,00 | 0,00 | 44 391,00 |
| 16 | Emprunts et dettes assimilées (hors 16818 non budgétaire) (3) | 0,00 | 0,00 | 150 000,00 | 150 000,00 | 150 000,00 |
| 1641 | Emprunts en euros | 0,00 | 0,00 | 150 000,00 | 150 000,00 | 150 000,00 |
| 20 | Immobilisations incorporelles (sauf 204) (4) | 0,00 | 0,00 | 0,00 | 0,00 | 0,00 |
| 204 | Subventions d'équipement versées (4) (10) | 0,00 | 0,00 | 0,00 | 0,00 | 0,00 |
| 21 | Immobilisations corporelles (4) | 0,00 | 0,00 | 160 000,00 | 160 000,00 | 160 000,00 |
| 2151 | Réseaux de voirie | 0,00 | 0,00 | 160 000,00 | 160 000,00 | 160 000,00 |
| 22 | Immobilisations reçues en affectation (4) | 0,00 | 0,00 | 0,00 | 0,00 | 0,00 |
| 23 | Immobilisations en cours (sauf 2324) (4) | 0,00 | 0,00 | 0,00 | 0,00 | 0,00 |
| **Total des recettes d'équipement** | | **795 000,00** | **783 722,05** | **1 010 000,00** | **1 010 000,00** | **1 793 722,05** |
| 10 | Dotations, fonds divers et réserves (sauf 1068) | 480 000,00 | 0,00 | 712 000,00 | 712 000,00 | 712 000,00 |
| 10222 | FCTVA | 180 000,00 | 0,00 | 412 000,00 | 412 000,00 | 412 000,00 |
| 10226 | Taxe d'aménagement | 300 000,00 | 0,00 | 300 000,00 | 300 000,00 | 300 000,00 |
| 138 | Autres subventions invest. non transf. | 0,00 | 0,00 | 0,00 | 0,00 | 0,00 |
| 16 | Emprunts et dettes assimilées (16449, 165 et 166) | 0,00 | 0,00 | 0,00 | 0,00 | 0,00 |
| 18 | Cpte de liaison : affectation IBA régie) | 0,00 | 0,00 | 0,00 | 0,00 | 0,00 |
| 26 | Participations et créances rattachées | 0,00 | 0,00 | 0,00 | 0,00 | 0,00 |





| Chap. / art. (1) | | Pour mémoire, budget précédent (2) | RAR N-1<br>I | Propositions nouvelles | Vote de l'assemblée<br>II | TOTAL (RAR N-1 + Vote)<br>III = I + II |
|---|---|---|---|---|---|---|
| 27 | Autres immobilisations financières | 0,00 | 0,00 | 0,00 | 0,00 | 0,00 |
| 024 | Produits des cessions d'immobilisations | 460 000,00 | 0,00 | 300 000,00 | 300 000,00 | 300 000,00 |
| **Total des recettes financières** | | **940 000,00** | **0,00** | **1 012 000,00** | **1 012 000,00** | **1 012 000,00** |
| 45 | Chapitres d'opérations pour compte de tiers (5) | 0,00 | 0,00 | 0,00 | 0,00 | 0,00 |
| **Total des recettes réelles** | | **1 735 000,00** | **783 722,05** | **2 022 000,00** | **2 022 000,00** | **2 805 722,05** |
| *021* | *Virement de la section de fonctionnement* | *595 238,00* | | *396 827,09* | *396 827,09* | *396 827,09* |
| *040* | *Opérations ordre transf. entre sections (6) (7) (8)* | *775 000,00* | | *785 000,00* | *785 000,00* | *785 000,00* |
| *192* | *Plus ou moins-values sur cession immo.* | *0,00* | | *0,00* | *0,00* | *0,00* |
| *2802* | *Frais liés à la réalisation de document* | *6 700,00* | | *800,00* | *800,00* | *800,00* |
| *28031* | *Frais d'études* | *33 060,00* | | *43 060,00* | *43 060,00* | *43 060,00* |
| *28033* | *Frais d'insertion* | *2 665,00* | | *1 245,00* | *1 245,00* | *1 245,00* |
| *28041581* | *Autres grpts-Biens mob., mat. et études* | *760,00* | | *9 350,00* | *9 350,00* | *9 350,00* |
| *28041582* | *Autres grpts - Bâtiments et installat°* | *11 271,00* | | *300,00* | *300,00* | *300,00* |
| *2805* | *Licences, logiciels, droits similaires* | *21 280,00* | | *21 900,00* | *21 900,00* | *21 900,00* |
| *2811* | *Terrains de gisement* | *450,00* | | *0,00* | *0,00* | *0,00* |
| *28121* | *Plantations d'arbres et d'arbustes* | *1 320,00* | | *1 550,00* | *1 550,00* | *1 550,00* |
| *28128* | *Autres aménagements de terrains* | *7 565,00* | | *7 565,00* | *7 565,00* | *7 565,00* |
| *281318* | *Autres bâtiments publics* | *1 690,00* | | *2 490,00* | *2 490,00* | *2 490,00* |
| *281351* | *Bâtiments publics* | *134 151,00* | | *133 500,00* | *133 500,00* | *133 500,00* |
| *28138* | *Autres constructions* | *1 167,00* | | *1 167,00* | *1 167,00* | *1 167,00* |
| *28151* | *Réseaux de voirie* | *138 402,00* | | *138 200,00* | *138 200,00* | *138 200,00* |
| *28152* | *Installations de voirie* | *7 776,00* | | *21 215,00* | *21 215,00* | *21 215,00* |
| *281531* | *Réseaux d'adduction d'eau* | *0,00* | | *0,00* | *0,00* | *0,00* |
| *281533* | *Réseaux câblés* | *42,00* | | *42,00* | *42,00* | *42,00* |
| *281534* | *Réseaux d'électrification* | *3 230,00* | | *4 100,00* | *4 100,00* | *4 100,00* |
| *281538* | *Autres réseaux* | *8 925,00* | | *8 000,00* | *8 000,00* | *8 000,00* |
| *281568* | *Autre matériel, outillage incendie* | *1 291,00* | | *5 250,00* | *5 250,00* | *5 250,00* |
| *281573* | *Matériel roulant* | *44 250,00* | | *44 250,00* | *44 250,00* | *44 250,00* |
| *281573B* | *Autre matériel et outillage de voirie* | *1 500,00* | | *1 800,00* | *1 800,00* | *1 800,00* |
| *28158* | *Autres inst.,matériel,outil. techniques* | *86 402,00* | | *80 666,00* | *80 666,00* | *80 666,00* |
| *28181* | *Installations générales, aménagt divers* | *9 265,00* | | *9 350,00* | *9 350,00* | *9 350,00* |
| *281828* | *Autres matériels de transport* | *11 195,00* | | *8 300,00* | *8 300,00* | *8 300,00* |
| *281831* | *Matériel informatique scolaire* | *0,00* | | *14 000,00* | *14 000,00* | *14 000,00* |
| *281838* | *Autre matériel informatique* | *48 450,00* | | *35 000,00* | *35 000,00* | *35 000,00* |
| *281841* | *Matériel de bureau et mobilier scolaire* | *0,00* | | *11 000,00* | *11 000,00* | *11 000,00* |
| *281848* | *Autres matériels de bureau et mobiliers* | *38 150,00* | | *47 600,00* | *47 600,00* | *47 600,00* |
| *28185* | *Matériel de téléphonie* | *0,00* | | *1 300,00* | *1 300,00* | *1 300,00* |
| *28188* | *Autres immo. corporelles* | *132 743,00* | | *110 000,00* | *110 000,00* | *110 000,00* |
| *4817* | *Indemnités de renégociation de la dette* | *22 000,00* | | *22 000,00* | *22 000,00* | *22 000,00* |

Envoyé en préfecture le 18/04/2025
Reçu en préfecture le 18/04/2025
Publié le
ID : 081-218102713-20250410-DL250410033-BF



| | Chap. / art. (1) | Pour mémoire, budget précédent (2) | RAR N-1 | Propositions nouvelles | Vote de l'assemblée | TOTAL (RAR N-1 + Vote) |
|---|---|---|---|---|---|---|
| | | | I | | II | III = I + II |
| | *Opérations patrimoniales (9)* | *1 000 000,00* | | *1 000 000,00* | *1 000 000,00* | *1 000 000,00* |
| *238* | *Avances commandes immo corporelles* | *1 000 000,00* | | *1 000 000,00* | *1 000 000,00* | *1 000 000,00* |
| **Total des recettes d'ordre** | | ***2 370 238,00*** | | ***2 181 827,09*** | ***2 181 827,09*** | ***2 181 827,09*** |

(1) Détailler les articles utilisés conformément au plan de comptes.
(2) Vire 46d 1/B pour le compte du budget principal.
(3) Sauf 165, 166 et 16449.
(4) Exceptionnellement, les comptes 20, 204, 21, 22 et 23 sont en recettes réelles en cas de réduction ou d'annulation de mandats durant leur rattachement.
(5) Voir Annexe IV/B5 pour le détail des opérations pour compte de tiers.
(6) Cf. définition du chapitre des opérations d'ordre (RI 040 = DF 042).
(7) Les comptes 15, 29, 39, 49 et 59 peuvent figurer dans le détail du chapitre sur la rubrique à opté pour le régime des provisions budgétaires, conformément aux dispositions législatives et réglementaires applicables.
(8) Aucune prévision budgétaire ne doit figurer à l'article 192 (id. chapitre 024 « produit des cessions d'immobilisations »).
(9) Cf. définition du chapitre des opérations d'ordre (DI 041 = RI 041).
(10) Le chapitre 204 « Subventions d'équipement versées » est un chapitre globalisé regroupant les comptes 204 et 2324.





## III – VOTE DU BUDGET — III

### SECTION DE FONCTIONNEMENT – VUE D'ENSEMBLE – AE NOUVELLES ET CREDITS DE L'EXERCICE — B

### DEPENSES

| Chap. | Libelle | Pour mémoire, budget précédent (1) | RAR N-1 | Vote de l'assemblée sur les AE lors de la séance budgétaire (2) | Propositions nouvelles | Vote de l'assemblée | Pour information, dépenses gérées dans le cadre d'une AE | Pour information, dépenses gérées hors AE | TOTAL (RAR N-1 + Vote) |
|---|---|---|---|---|---|---|---|---|---|
| | | | I | | | II | | | III = I + II |
| | **TOTAL** | **12 339 438,00** | **0,00** | **0,00** | **12 089 777,09** | **12 089 777,09** | **0,00** | **12 089 777,09** | **12 089 777,09** |
| 011 | Charges à caractère général (3) | 2 675 000,00 | 0,00 | 0,00 | 2 650 000,00 | 2 650 000,00 | 0,00 | 2 650 000,00 | 2 650 000,00 |
| 012 | Charges de personnel et frais assimilés (3) | 6 900 000,00 | 0,00 | | 6 700 000,00 | 6 700 000,00 | | 6 700 000,00 | 6 700 000,00 |
| 014 | Atténuations de produits | 5 000,00 | 0,00 | | 5 000,00 | 5 000,00 | | 5 000,00 | 5 000,00 |
| 016 | APA | 0,00 | 0,00 | 0,00 | 0,00 | 0,00 | 0,00 | 0,00 | 0,00 |
| 017 | RSA / Régularisations de RMI | 0,00 | 0,00 | 0,00 | 0,00 | 0,00 | 0,00 | 0,00 | 0,00 |
| 65 | Autres charges de gestion courante (sauf 6586) (3) | 1 245 500,00 | 0,00 | 0,00 | 1 377 950,00 | 1 377 950,00 | 0,00 | 1 377 950,00 | 1 377 950,00 |
| 6586 | Frais fonctionnement des groupes d'élus | 0,00 | 0,00 | | 0,00 | 0,00 | | 0,00 | 0,00 |
| **Total des dépenses de gestion des services** | | **10 825 500,00** | **0,00** | **0,00** | **10 732 950,00** | **10 732 950,00** | **0,00** | **10 732 950,00** | **10 732 950,00** |
| 66 | Charges financières | 103 700,00 | 0,00 | | 135 000,00 | 135 000,00 | | 135 000,00 | 135 000,00 |
| 67 | Charges spécifiques (3) | 15 000,00 | 0,00 | | 15 000,00 | 15 000,00 | | 15 000,00 | 15 000,00 |
| 68 | Dotations aux provisions, dépréciations (semi-budgétaires) (3) | 25 000,00 | | | 25 000,00 | 25 000,00 | | 25 000,00 | 25 000,00 |
| 022 | Dépenses imprévues (dans le cadre d'une AE) | | | 0,00 | | | | | |
| **Total des dépenses financières** | | **143 700,00** | **0,00** | **0,00** | **175 000,00** | **175 000,00** | | **175 000,00** | **175 000,00** |
| **Total des dépenses réelles** | | **10 969 200,00** | **0,00** | **0,00** | **10 907 950,00** | **10 907 950,00** | **0,00** | **10 907 950,00** | **10 907 950,00** |
| *023* | *Virement à la section d'investissement* | *595 238,00* | | | *396 827,09* | *396 827,09* | | *396 827,09* | *396 827,09* |
| *042* | *Opérations ordre transf. entre sections (4)* | *775 000,00* | | | *785 000,00* | *785 000,00* | | *785 000,00* | *785 000,00* |
| *043* | *Opérations ordre intérieur de la section* | *0,00* | | | *0,00* | *0,00* | | *0,00* | *0,00* |
| **Total des dépenses d'ordre** | | **1 370 238,00** | | | **1 181 827,09** | **1 181 827,09** | | **1 181 827,09** | **1 181 827,09** |

| | |
|---|---|
| **D002 Résultat reporté ou anticipé (5)** | **0,00** |
| **Total des dépenses de fonctionnement cumulées** | **12 089 777,09** |

Envoyé en préfecture le 18/04/2025
Reçu en préfecture le 18/04/2025
Publié le
ID : 081-218102713-20250410-DL250410033-BF



...ou le contenu du budget précédent.
...nouvelles qui sont votées hors de la source d'alimentation du budget. Elle concerne les AE relatives à de nouveaux engagements pluriannuels mais également les AE modifiant un stock d'AE existant.
...ngagées aux chapitres 016 et 017.
...peuvent figurer dans le détail du chapitre si la collectivité a opté pour le régime des provisions budgétaires, conformément aux dispositions législatives et réglementaires applicables.
...(1) Inscrire en cas de reprise des résultats de l'exercice précédent (après vote du compte administratif) ou si reprise anticipée des résultats.





| III – VOTE DU BUDGET | III |
|---|---|
| SECTION DE FONCTIONNEMENT – VUE D'ENSEMBLE | B |

## RECETTES

| Chap. | Libellé | Pour mémoire, budget précédent (1) | RAR N-1<br>I | Propositions nouvelles | Vote de l'assemblée<br>II | Total (RAR N-1 + Vote)<br>III = I + II |
|---|---|---|---|---|---|---|
| | TOTAL | 12 339 438,00 | 0,00 | 12 028 138,00 | 12 028 138,00 | 12 028 138,00 |
| 013 | Atténuations de charges (2) | 100 000,00 | 0,00 | 70 000,00 | 70 000,00 | 70 000,00 |
| 016 | APA | 0,00 | 0,00 | 0,00 | 0,00 | 0,00 |
| 017 | RSA / Régularisations de RMI | 0,00 | 0,00 | 0,00 | 0,00 | 0,00 |
| 70 | Prod. services, domaine, ventes diverses | 950 000,00 | 0,00 | 980 000,00 | 980 000,00 | 980 000,00 |
| 73 | Impôts et taxes (sauf 731) | 1 411 108,00 | 0,00 | 1 411 108,00 | 1 411 108,00 | 1 411 108,00 |
| 731 | Fiscalité locale | 5 718 000,00 | 0,00 | 5 835 418,00 | 5 835 418,00 | 5 835 418,00 |
| 74 | Dotations et participations (2) | 3 840 180,00 | 0,00 | 3 489 012,00 | 3 489 012,00 | 3 489 012,00 |
| 75 | Autres produits de gestion courante (2) | 85 100,00 | 0,00 | 37 550,00 | 37 550,00 | 37 550,00 |
| **Total des recettes de gestion des services** | | **12 104 388,00** | **0,00** | **11 823 088,00** | **11 823 088,00** | **11 823 088,00** |
| 76 | Produits financiers | 50,00 | 0,00 | 50,00 | 50,00 | 50,00 |
| 77 | Produits spécifiques (2) | 10 000,00 | 0,00 | 15 000,00 | 15 000,00 | 15 000,00 |
| 78 | Reprises amort., dépréciations, prov. (semi-budgétaires) (2) | 5 000,00 | | 5 000,00 | 5 000,00 | 5 000,00 |
| **Total des recettes financières** | | **15 050,00** | **0,00** | **20 050,00** | **20 050,00** | **20 050,00** |
| **Total des recettes réelles** | | **12 119 438,00** | **0,00** | **11 843 138,00** | **11 843 138,00** | **11 843 138,00** |
| *042* | *Opérations ordre transf. entre sections (3) (4) (5)* | *220 000,00* | | *185 000,00* | *185 000,00* | *185 000,00* |
| *043* | *Opérations ordre intérieur de la section (6)* | *0,00* | | *0,00* | *0,00* | *0,00* |
| **Total des recettes d'ordre** | | **220 000,00** | | **185 000,00** | **185 000,00** | **185 000,00** |

| | |
|---|---|
| **R002 Résultat reporté ou anticipé (7)** | **61 639,09** |

| | |
|---|---|
| **Total des recettes de fonctionnement cumulées** | **12 089 777,09** |

(1) Vote état I-B pour le contenu du budget précédent.
(2) Hors recettes imputées aux chapitres 016 et 017.
(3) Cf. Attention au chapitre des opérations d'ordre (BF 042 = DF 040).
(4) Les comptes 78 peuvent figurer dans le détail du chapitre si la collectivité a opté pour le régime des provisions budgétaires, conformément aux dispositions législatives et réglementaires applicables.
(5) Aucune prévision budgétaire ne doit figurer aux articles 775 et 776 (cf. chapitre 024 « produit des cessions d'immobilisations »).
(6) Chapitre destiné à retracer les opérations patrimoniales telles que les opérations de stocks ou liées à la tenue d'un inventaire permanent simplifié.
(7) Inscrire en cas de reprise des résultats de l'exercice précédent (après vote du compte administratif) ou si reprise anticipée des résultats.

Envoyé en préfecture le 18/04/2025
Reçu en préfecture le 18/04/2025
Publié le
ID : 081-218102713-20250410-DL250410033-BF



## III – VOTE DU BUDGET

III

### SECTION DE FONCTIONNEMENT – DEPENSES – DETAIL PAR ARTICLE

B1

| Chap. / art. (1) | Libellé | Pour mémoire, budget précédent (2) | RAR N-1 I | Vote de l'assemblée sur les AE lors de la séance budgétaire (3) | Propositions nouvelles | Vote de l'assemblée II | Pour information Crédits gérés dans le cadre d'une AE | Pour information Crédits gérés hors AE | TOTAL (RAR N-1 + Vote) III = I + II |
|---|---|---|---|---|---|---|---|---|---|
| | **TOTAL** | **12 339 438,00** | **0,00** | **0,00** | **12 089 777,09** | **12 089 777,09** | **0,00** | **12 089 777,09** | **12 089 777,09** |
| 011 | Charges à caractère général (4) | 2 675 000,00 | 0,00 | 0,00 | 2 650 000,00 | 2 650 000,00 | 0,00 | 2 650 000,00 | 2 650 000,00 |
| 6042 | Achats de prestations de services | 650 000,00 | 0,00 | | 638 000,00 | 638 000,00 | 0,00 | 638 000,00 | 638 000,00 |
| 605 | Achats de matériel, équip. et travaux | 19 500,00 | 0,00 | | 10 000,00 | 10 000,00 | 0,00 | 10 000,00 | 10 000,00 |
| 60611 | Eau et assainissement | 50 000,00 | 0,00 | | 50 000,00 | 50 000,00 | 0,00 | 50 000,00 | 50 000,00 |
| 60612 | Energie - Electricité | 365 000,00 | 0,00 | | 385 000,00 | 385 000,00 | 0,00 | 385 000,00 | 385 000,00 |
| 60613 | Chauffage urbain | 240 000,00 | 0,00 | | 180 000,00 | 180 000,00 | 0,00 | 180 000,00 | 180 000,00 |
| 60618 | Autres fournitures non stockables | 1 000,00 | 0,00 | | 1 000,00 | 1 000,00 | 0,00 | 1 000,00 | 1 000,00 |
| 60621 | Combustibles | 10 000,00 | 0,00 | | 12 100,00 | 12 100,00 | 0,00 | 12 100,00 | 12 100,00 |
| 60622 | Carburants | 20 000,00 | 0,00 | | 23 000,00 | 23 000,00 | 0,00 | 23 000,00 | 23 000,00 |
| 60623 | Alimentation | 21 300,00 | 0,00 | | 28 350,00 | 28 350,00 | 0,00 | 28 350,00 | 28 350,00 |
| 60624 | Produits de traitement | 8 500,00 | 0,00 | | 0,00 | 0,00 | 0,00 | 0,00 | 0,00 |
| 60628 | Autres fournitures non stockées | 4 750,00 | 0,00 | | 42 300,00 | 42 300,00 | 0,00 | 42 300,00 | 42 300,00 |
| 60631 | Fournitures d'entretien | 18 500,00 | 0,00 | | 17 000,00 | 17 000,00 | 0,00 | 17 000,00 | 17 000,00 |
| 60632 | Fournitures de petit équipement | 113 350,00 | 0,00 | | 86 360,00 | 86 360,00 | 0,00 | 86 360,00 | 86 360,00 |
| 60633 | Fournitures de voirie | 6 000,00 | 0,00 | | 11 000,00 | 11 000,00 | 0,00 | 11 000,00 | 11 000,00 |
| 60636 | Habillement et vêtements de travail | 17 000,00 | 0,00 | | 22 000,00 | 22 000,00 | 0,00 | 22 000,00 | 22 000,00 |
| 6064 | Fournitures administratives | 8 650,00 | 0,00 | | 10 750,00 | 10 750,00 | 0,00 | 10 750,00 | 10 750,00 |
| 6065 | Livres, disq., cass, (biblio. Médiat.) | 20 000,00 | 0,00 | | 19 000,00 | 19 000,00 | 0,00 | 19 000,00 | 19 000,00 |
| 60668 | Autres produits pharmaceutiques | 0,00 | 0,00 | | 3 150,00 | 3 150,00 | 0,00 | 3 150,00 | 3 150,00 |
| 6067 | Fournitures scolaires | 34 195,00 | 0,00 | | 34 945,00 | 34 945,00 | 0,00 | 34 945,00 | 34 945,00 |
| 6068 | Autres matières et fournitures | 43 000,00 | 0,00 | | 20 000,00 | 20 000,00 | 0,00 | 20 000,00 | 20 000,00 |
| 611 | Contrats de prestations de services | 342 650,00 | 0,00 | | 413 155,00 | 413 155,00 | 0,00 | 413 155,00 | 413 155,00 |
| 61228 | Autres | 20 000,00 | 0,00 | | 20 000,00 | 20 000,00 | 0,00 | 20 000,00 | 20 000,00 |
| 6132 | Locations immobilières | 13 200,00 | 0,00 | | 13 500,00 | 13 500,00 | 0,00 | 13 500,00 | 13 500,00 |
| 61351 | Matériel roulant | 0,00 | 0,00 | | 8 000,00 | 8 000,00 | 0,00 | 8 000,00 | 8 000,00 |
| 61358 | Autres | 35 800,00 | 0,00 | | 44 900,00 | 44 900,00 | 0,00 | 44 900,00 | 44 900,00 |
| 614 | Charges locatives et de copropriété | 0,00 | 0,00 | | 800,00 | 800,00 | 0,00 | 800,00 | 800,00 |
| 61521 | Entretien terrains | 0,00 | 0,00 | | 8 000,00 | 8 000,00 | 0,00 | 8 000,00 | 8 000,00 |
| 615221 | Entretien, réparations bâtiments publics | 37 500,00 | 0,00 | | 43 500,00 | 43 500,00 | 0,00 | 43 500,00 | 43 500,00 |





| Chap. / art. (1) | Libellé | Pour mémoire, budget précédent (2) | RAR N-1 I | Vote de l'assemblée sur les AE lors de la séance budgétaire (3) | Propositions nouvelles | Vote de l'assemblée II | Pour information Crédits gérés dans le cadre d'une AE | Pour information Crédits gérés hors AE | TOTAL (RAR N-1 + Vote) III = I + II |
|---|---|---|---|---|---|---|---|---|---|
| 615228 | Entretien, réparations autres bâtiments | 0,00 | 0,00 | | 0,00 | 0,00 | 0,00 | 0,00 | 0,00 |
| 615231 | Entretien, réparations voiries | 35 500,00 | 0,00 | | 33 500,00 | 33 500,00 | 0,00 | 33 500,00 | 33 500,00 |
| 615232 | Entretien, réparations réseaux | 1 350,00 | 0,00 | | 1 000,00 | 1 000,00 | 0,00 | 1 000,00 | 1 000,00 |
| 61551 | Entretien matériel roulant | 24 900,00 | 0,00 | | 37 500,00 | 37 500,00 | 0,00 | 37 500,00 | 37 500,00 |
| 61558 | Entretien autres biens mobiliers | 17 550,00 | 0,00 | | 19 900,00 | 19 900,00 | 0,00 | 19 900,00 | 19 900,00 |
| 6156 | Maintenance | 77 000,00 | 0,00 | | 63 050,00 | 63 050,00 | 0,00 | 63 050,00 | 63 050,00 |
| 6161 | Multirisques | 87 500,00 | 0,00 | | 90 500,00 | 90 500,00 | 0,00 | 90 500,00 | 90 500,00 |
| 617 | Etudes et recherches | 3 500,00 | 0,00 | | 3 100,00 | 3 100,00 | 0,00 | 3 100,00 | 3 100,00 |
| 6182 | Documentation générale et technique | 10 000,00 | 0,00 | | 11 945,00 | 11 945,00 | 0,00 | 11 945,00 | 11 945,00 |
| 6184 | Versements à des organismes de formation | 59 800,00 | 0,00 | | 43 125,00 | 43 125,00 | 0,00 | 43 125,00 | 43 125,00 |
| 6185 | Frais de colloques et de séminaires | 0,00 | 0,00 | | 500,00 | 500,00 | 0,00 | 500,00 | 500,00 |
| 6188 | Autres frais divers | 49 000,00 | 0,00 | | 30 050,00 | 30 050,00 | 0,00 | 30 050,00 | 30 050,00 |
| 62261 | Honoraires médicaux et paramédicaux | 0,00 | 0,00 | | 3 500,00 | 3 500,00 | 0,00 | 3 500,00 | 3 500,00 |
| 62268 | Autres honoraires, conseils | 69 950,00 | 0,00 | | 39 500,00 | 39 500,00 | 0,00 | 39 500,00 | 39 500,00 |
| 6227 | Frais d'actes et de contentieux | 6 500,00 | 0,00 | | 4 500,00 | 4 500,00 | 0,00 | 4 500,00 | 4 500,00 |
| 6228 | Divers | 0,00 | 0,00 | | 0,00 | 0,00 | 0,00 | 0,00 | 0,00 |
| 6231 | Annonces et insertions | 9 000,00 | 0,00 | | 4 800,00 | 4 800,00 | 0,00 | 4 800,00 | 4 800,00 |
| 6232 | Fêtes et cérémonies | 500,00 | 0,00 | | 1 000,00 | 1 000,00 | 0,00 | 1 000,00 | 1 000,00 |
| 6234 | Réceptions | 0,00 | 0,00 | | 0,00 | 0,00 | 0,00 | 0,00 | 0,00 |
| 6236 | Catalogues et imprimés | 23 550,00 | 0,00 | | 11 100,00 | 11 100,00 | 0,00 | 11 100,00 | 11 100,00 |
| 6237 | Publications | 0,00 | 0,00 | | 3 000,00 | 3 000,00 | 0,00 | 3 000,00 | 3 000,00 |
| 6238 | Divers | 500,00 | 0,00 | | 0,00 | 0,00 | 0,00 | 0,00 | 0,00 |
| 6245 | Transports de personnes extérieures | 16 105,00 | 0,00 | | 17 350,00 | 17 350,00 | 0,00 | 17 350,00 | 17 350,00 |
| 6247 | Transports collectifs | 0,00 | 0,00 | | 0,00 | 0,00 | 0,00 | 0,00 | 0,00 |
| 6248 | Divers | 0,00 | 0,00 | | 500,00 | 500,00 | 0,00 | 500,00 | 500,00 |
| 6251 | Voyages, déplacements et missions | 6 000,00 | 0,00 | | 7 000,00 | 7 000,00 | 0,00 | 7 000,00 | 7 000,00 |
| 6261 | Frais d'affranchissement | 14 800,00 | 0,00 | | 11 010,00 | 11 010,00 | 0,00 | 11 010,00 | 11 010,00 |
| 6262 | Frais de télécommunications | 17 500,00 | 0,00 | | 23 500,00 | 23 500,00 | 0,00 | 23 500,00 | 23 500,00 |
| 627 | Services bancaires et assimilés | 1 150,00 | 0,00 | | 1 210,00 | 1 210,00 | 0,00 | 1 210,00 | 1 210,00 |
| 6281 | Concours divers (cotisations) | 16 700,00 | 0,00 | | 14 350,00 | 14 350,00 | 0,00 | 14 350,00 | 14 350,00 |
| 6282 | Frais de gardiennage | 500,00 | 0,00 | | 500,00 | 500,00 | 0,00 | 500,00 | 500,00 |
| 6288 | Autres services extérieurs | 400,00 | 0,00 | | 700,00 | 700,00 | 0,00 | 700,00 | 700,00 |
| 63512 | Taxes foncières | 20 100,00 | 0,00 | | 20 000,00 | 20 000,00 | 0,00 | 20 000,00 | 20 000,00 |
| 63513 | Autres impôts locaux | 1 390,00 | 0,00 | | 2 500,00 | 2 500,00 | 0,00 | 2 500,00 | 2 500,00 |

Envoyé en préfecture le 18/04/2025
Reçu en préfecture le 18/04/2025
Publié le
ID : 081-218102713-20250410-DL250410033-BF



| | Libellé | Pour mémoire, budget précédent (2) | RAR N-1 I | Vote de l'assemblée sur les AE lors de la séance budgétaire (3) | Propositions nouvelles | Vote de l'assemblée II | Pour information Crédits gérés dans le cadre d'une AE | Pour information Crédits gérés hors AE | TOTAL (RAR N-1 + Vote) III = I + II |
|---|---|---|---|---|---|---|---|---|---|
| 6358 | Autres droits | 0,00 | 0,00 | | 0,00 | 0,00 | 0,00 | 0,00 | 0,00 |
| 637 | Autres impôts, taxes (autres organismes) | 4 250,00 | 0,00 | | 0,00 | 0,00 | 0,00 | 0,00 | 0,00 |
| 6378 | Autres impôts taxes et versements assim. | 0,00 | 0,00 | | 4 000,00 | 4 000,00 | 0,00 | 4 000,00 | 4 000,00 |
| 012 | Charges de personnel et frais assimilés (4) (5) | 6 900 000,00 | 0,00 | | 6 700 000,00 | 6 700 000,00 | | 6 700 000,00 | 6 700 000,00 |
| 6218 | Autre personnel extérieur | 65 000,00 | 0,00 | | 12 089,80 | 12 089,80 | | 12 089,80 | 12 089,80 |
| 6332 | Cotisations versées au F.N.A.L. | 20 000,00 | 0,00 | | 19 676,39 | 19 676,39 | | 19 676,39 | 19 676,39 |
| 6333 | Particip. employeurs format. prof. cont. | 35 000,00 | 0,00 | | 0,00 | 0,00 | | 0,00 | 0,00 |
| 6336 | Cotisations CNFPT et CDGFPT | 60 000,00 | 0,00 | | 103 934,58 | 103 934,58 | | 103 934,58 | 103 934,58 |
| 64111 | Rémunération principale titulaires | 3 000 000,00 | 0,00 | | 2 934 448,01 | 2 934 448,01 | | 2 934 448,01 | 2 934 448,01 |
| 64112 | SFT, indemnité de résidence | 65 000,00 | 0,00 | | 23 979,87 | 23 979,87 | | 23 979,87 | 23 979,87 |
| 64113 | NBI | 0,00 | 0,00 | | 21 604,08 | 21 604,08 | | 21 604,08 | 21 604,08 |
| 64116 | Indemnités de licenciement | 5 500,00 | 0,00 | | 0,00 | 0,00 | | 0,00 | 0,00 |
| 64118 | Autres indemnités | 145 000,00 | 0,00 | | 86 039,61 | 86 039,61 | | 86 039,61 | 86 039,61 |
| 64131 | Rémunérations | 1 400 000,00 | 0,00 | | 1 225 267,96 | 1 225 267,96 | | 1 225 267,96 | 1 225 267,96 |
| 64132 | SFT, indemnité de résidence | 0,00 | 0,00 | | 7 978,36 | 7 978,36 | | 7 978,36 | 7 978,36 |
| 64138 | Primes et autres indemnités | 11 500,00 | 0,00 | | 138 960,17 | 138 960,17 | | 138 960,17 | 138 960,17 |
| 64168 | Autres emplois aidés | 5 000,00 | 0,00 | | 0,00 | 0,00 | | 0,00 | 0,00 |
| 6417 | Rémunérations des apprentis | 45 000,00 | 0,00 | | 45 353,77 | 45 353,77 | | 45 353,77 | 45 353,77 |
| 6451 | Cotisations à l'U.R.S.S.A.F. | 900 000,00 | 0,00 | | 830 992,56 | 830 992,56 | | 830 992,56 | 830 992,56 |
| 6453 | Cotisations aux caisses de retraites | 820 000,00 | 0,00 | | 940 000,00 | 940 000,00 | | 940 000,00 | 940 000,00 |
| 6454 | Cotisations aux A.S.S.E.D.I.C. | 55 000,00 | 0,00 | | 56 033,01 | 56 033,01 | | 56 033,01 | 56 033,01 |
| 6455 | Cotisations pour assurance du personnel | 70 000,00 | 0,00 | | 88 321,93 | 88 321,93 | | 88 321,93 | 88 321,93 |
| 6456 | Versement au F.N.C. supplément familial | 5 000,00 | 0,00 | | 223,12 | 223,12 | | 223,12 | 223,12 |
| 6458 | Cotis. aux autres organismes sociaux | 20 000,00 | 0,00 | | 0,00 | 0,00 | | 0,00 | 0,00 |
| 6475 | Médecine du travail, pharmacie | 10 000,00 | 0,00 | | 96,78 | 96,78 | | 96,78 | 96,78 |
| 6478 | Autres charges sociales diverses | 13 000,00 | 0,00 | | 0,00 | 0,00 | | 0,00 | 0,00 |
| 6488 | Autres | 150 000,00 | 0,00 | | 165 000,00 | 165 000,00 | | 165 000,00 | 165 000,00 |
| 014 | Atténuations de produits | 5 000,00 | 0,00 | | 5 000,00 | 5 000,00 | | 5 000,00 | 5 000,00 |
| 7391112 | Dégrev. taxe habit. / logements vacants | 0,00 | 0,00 | | 2 500,00 | 2 500,00 | | 2 500,00 | 2 500,00 |
| 739118 | Autres revers. restit. contrib. directes | 5 000,00 | 0,00 | | 2 500,00 | 2 500,00 | | 2 500,00 | 2 500,00 |





| Chap. / art. (1) | Libellé | Pour mémoire, budget précédent (2) | RAR N-1 I | Vote de l'assemblée sur les AE lors de la séance budgétaire (3) | Propositions nouvelles | Vote de l'assemblée II | Pour information Crédits gérés dans le cadre d'une AE | Pour information Crédits gérés hors AE | TOTAL (RAR N-1 + Vote) III = I + II |
|---|---|---|---|---|---|---|---|---|---|
| 016 | APA | 0,00 | 0,00 | 0,00 | 0,00 | 0,00 | 0,00 | 0,00 | 0,00 |
| 017 | RSA / Régularisations de RMI | 0,00 | 0,00 | 0,00 | 0,00 | 0,00 | 0,00 | 0,00 | 0,00 |
| 65 | Autres charges de gestion courante (sauf le 6586) (4) | 1 245 500,00 | 0,00 | 0,00 | 1 377 950,00 | 1 377 950,00 | 0,00 | 1 377 950,00 | 1 377 950,00 |
| 65311 | Indemnités de fonction | 120 000,00 | 0,00 | | 114 000,00 | 114 000,00 | 0,00 | 114 000,00 | 114 000,00 |
| 65313 | Cotisations de retraite | 15 000,00 | 0,00 | | 10 000,00 | 10 000,00 | 0,00 | 10 000,00 | 10 000,00 |
| 65314 | Cotis. sécurité sociale - part patronale | 0,00 | 0,00 | | 17 000,00 | 17 000,00 | 0,00 | 17 000,00 | 17 000,00 |
| 65315 | Formation | 1 000,00 | 0,00 | | 5 000,00 | 5 000,00 | 0,00 | 5 000,00 | 5 000,00 |
| 653172 | Cotis.fonds financ.allocation fin mandat | 1 400,00 | 0,00 | | 1 400,00 | 1 400,00 | 0,00 | 1 400,00 | 1 400,00 |
| 6541 | Créances admises en non-valeur | 3 000,00 | 0,00 | | 10 000,00 | 10 000,00 | 0,00 | 10 000,00 | 10 000,00 |
| 6542 | Créances eteintes | 2 000,00 | 0,00 | | 2 000,00 | 2 000,00 | 0,00 | 2 000,00 | 2 000,00 |
| 6558 | Autres contributions obligatoires | 190 000,00 | 0,00 | | 151 000,00 | 151 000,00 | 0,00 | 151 000,00 | 151 000,00 |
| 657358 | Subv. fonct. autres groupements | 0,00 | 0,00 | | 130 750,00 | 130 750,00 | 0,00 | 130 750,00 | 130 750,00 |
| 65736221 | Subv. BA/régie indus.com. sans ps.morale | 187 000,00 | 0,00 | | 450 000,00 | 450 000,00 | 0,00 | 450 000,00 | 450 000,00 |
| 657363 | Subv.Fonct. CCAS/CIAS | 220 000,00 | 0,00 | | 210 000,00 | 210 000,00 | 0,00 | 210 000,00 | 210 000,00 |
| 657362 | Subv. fonct. organismes publics divers | 4 000,00 | 0,00 | | 0,00 | 0,00 | 0,00 | 0,00 | 0,00 |
| 65748 | Subv.fonct.autres personnes droit privé | 300 000,00 | 0,00 | | 260 300,00 | 260 300,00 | 0,00 | 260 300,00 | 260 300,00 |
| 65888 | Autres | 202 100,00 | 0,00 | | 16 500,00 | 16 500,00 | 0,00 | 16 500,00 | 16 500,00 |
| 6586 | Frais fonctionnement des groupes d'élus | 0,00 | 0,00 | | 0,00 | 0,00 | | 0,00 | 0,00 |
| **Total des dépenses de gestion des services** | | **10 825 500,00** | **0,00** | **0,00** | **10 732 950,00** | **10 732 950,00** | **0,00** | **10 732 950,00** | **10 732 950,00** |
| 66 | Charges financieres | 103 700,00 | 0,00 | | 135 000,00 | 135 000,00 | | 135 000,00 | 135 000,00 |
| 66111 | Intérêts réglés à l'échéance | 105 000,00 | 0,00 | | 120 000,00 | 120 000,00 | | 120 000,00 | 120 000,00 |
| 66112 | Intérêts - Rattachement des ICNE | -1 300,00 | 0,00 | | -5 000,00 | -5 000,00 | | -5 000,00 | -5 000,00 |
| 6615 | Intérêts comptes courants et de dépôts | 0,00 | 0,00 | | 20 000,00 | 20 000,00 | | 20 000,00 | 20 000,00 |
| 67 | Charges spécifiques (4) | 15 000,00 | 0,00 | | 15 000,00 | 15 000,00 | | 15 000,00 | 15 000,00 |
| 673 | Titres annulés (sur exercices antérieurs | 15 000,00 | 0,00 | | 15 000,00 | 15 000,00 | | 15 000,00 | 15 000,00 |
| 68 | Dotations aux provisions, dépréciations (semi-budgétaires) (4) | 25 000,00 | | | 25 000,00 | 25 000,00 | | 25 000,00 | 25 000,00 |
| 6815 | Dot. prov. pour risques fonct. courant | 20 000,00 | | | 20 000,00 | 20 000,00 | | 20 000,00 | 20 000,00 |

Envoyé en préfecture le 18/04/2025
Reçu en préfecture le 18/04/2025
Publié le
ID : 081-218102713-20250410-DL250410033-BF



| | Libellé | Pour mémoire, budget précédent (2) | RAR N-1<br>I | Vote de l'assemblée sur les AE lors de la séance budgétaire (3) | Propositions nouvelles | Vote de l'assemblée<br>II | Pour information Crédits gérés dans le cadre d'une AE | Pour information Crédits gérés hors AE | TOTAL (RAR N-1 + Vote)<br>III = I + II |
|---|---|---|---|---|---|---|---|---|---|
| 6817 | Dot. prov. depréc. actifs circulants | 5 000,00 | | | 5 000,00 | 5 000,00 | | 5 000,00 | 5 000,00 |
| 022 | Dépenses imprévues (dans le cadre d'une AE) | | | 0,00 | | | | | |
| **Total des charges financières et spécifiques** | | **143 700,00** | **0,00** | **0,00** | **175 000,00** | **175 000,00** | | **175 000,00** | **175 000,00** |
| **Total des dépenses réelles** | | **10 969 280,00** | **0,00** | **0,00** | **10 907 950,00** | **10 907 950,00** | **0,00** | **10 907 950,00** | **10 907 950,00** |
| *023* | *Virement à la section d'investissement* | *595 238,00* | | | *396 827,09* | *396 827,09* | | *396 827,09* | *396 827,09* |
| *042* | *Opérations ordre transf. entre sections (6) (7) (8)* | *775 000,00* | | | *785 000,00* | *785 000,00* | | *785 000,00* | *785 000,00* |
| *6761* | *Différences sur réalisations (positives)* | *0,00* | | | *10 000,00* | *10 000,00* | | *10 000,00* | *10 000,00* |
| *6811* | *Dot. amort. immos incorporelles* | *750 000,00* | | | *750 000,00* | *750 000,00* | | *750 000,00* | *750 000,00* |
| *6862* | *Dot. amort. charges financ. à répartir* | *25 000,00* | | | *25 000,00* | *25 000,00* | | *25 000,00* | *25 000,00* |
| *043* | *Opérations ordre intérieur de la section (7) (9)* | *0,00* | | | *0,00* | *0,00* | | *0,00* | *0,00* |
| **Total des dépenses d'ordre** | | **1 370 238,00** | | | **1 181 827,09** | **1 181 827,09** | | **1 181 827,09** | **1 181 827,09** |

**Détail du calcul des ICNE au compte 66112 (10)**

| | |
|---|---|
| Montant des ICNE de l'exercice | 4 215,88 |
| Montant des ICNE de l'exercice N-1 | 9 215,88 |
| = Différence ICNE N – ICNE N-1 | -5 000,00 |

(1) Détailler les articles utilisés conformément au plan de comptes
(2) Voir état I-B pour le contenu du budget précédent
(3) Il s'agit des AE nouvelles qui sont votées lors de la séance d'adoption du budget. Cela concerne les AE relatives à de nouveaux engagements pluriannuels mais également les AE modifiant un stock d'AE existant.
(4) Hors dépenses imputées aux chapitres 016 et 017.
(5) Les dépenses de frais de personnel sont soulevés des autorisations d'engagement.
(6) Les comptes 68 pouvant figurer dans le cadre du chapitre 9 de la collectivité a opté pour le régime des provisions budgétaires, conformément aux dispositions fiscales et réglementaires applicables.
(7) Cf. définition des chapitres des opérations d'ordre (DF 042 = RI 040) (DF 043 = DF 043)
(8) Aucune prévision budgétaire ne doit figurer aux articles 675 et 676 (cf. chapitre 042 « produit des cessions d'immobilisations »).
(9) Chapitre destiné à retracer les opérations patrimoniales telles que les opérations de stocks ou liées à la tenue d'un inventaire permanent.
(10) Si le montant des ICNE de l'exercice est inférieur au montant de l'exercice N-1, le mandat du compte 66112 sera négatif.





| III – VOTE DU BUDGET | III |
|---|---|
| SECTION DE FONCTIONNEMENT – RECETTES – DETAIL PAR ARTICLE | B2 |

| Chap / art. (1) | Libellé | Pour mémoire, budget précédent (2) | RAR N-1<br>I | Propositions nouvelles | Vote de l'assemblée<br>II | Total (RAR N-1 + Vote)<br>III = I + II |
|---|---|---|---|---|---|---|
| | TOTAL | 12 339 438,00 | 0,00 | 12 028 138,00 | 12 028 138,00 | 12 028 138,00 |
| 013 | Atténuations de charges (3) | 100 000,00 | 0,00 | 70 000,00 | 70 000,00 | 70 000,00 |
| 6419 | Remboursements rémunérations personnel | 95 000,00 | 0,00 | 65 000,00 | 65 000,00 | 65 000,00 |
| 6459 | Remb.charges sécu.sociale et prevoyance | 5 000,00 | 0,00 | 5 000,00 | 5 000,00 | 5 000,00 |
| 016 | APA | 0,00 | 0,00 | 0,00 | 0,00 | 0,00 |
| 017 | RSA / Regularisations de RMI | 0,00 | 0,00 | 0,00 | 0,00 | 0,00 |
| 70 | Prod. services, domaine, ventes diverses | 950 000,00 | 0,00 | 980 000,00 | 980 000,00 | 980 000,00 |
| 70311 | Concessions cimetières (produit net) | 10 000,00 | 0,00 | 5 000,00 | 5 000,00 | 5 000,00 |
| 70323 | Red. occupation dom. public | 40 000,00 | 0,00 | 65 000,00 | 65 000,00 | 65 000,00 |
| 7062 | Redevances services à caractère culturel | 10 000,00 | 0,00 | 10 000,00 | 10 000,00 | 10 000,00 |
| 70631 | Redevances services à caractère sportif | 3 000,00 | 0,00 | 5 000,00 | 5 000,00 | 5 000,00 |
| 70632 | Redevances services à caractère loisir | 20 000,00 | 0,00 | 0,00 | 0,00 | 0,00 |
| 7066 | Redevances services à caractère social | 670 500,00 | 0,00 | 675 000,00 | 675 000,00 | 675 000,00 |
| 7067 | Redev. services périscolaires et enseign | 3 500,00 | 0,00 | 0,00 | 0,00 | 0,00 |
| 7083 | Locations diverses (autres qu'immeubles) | 8 000,00 | 0,00 | 12 000,00 | 12 000,00 | 12 000,00 |
| 70841 | Mise à dispo personnel CL de rattach. | 85 000,00 | 0,00 | 80 000,00 | 80 000,00 | 80 000,00 |
| 70843 | Mise à dispo personnel CCAS/CIAS | 0,00 | 0,00 | 18 000,00 | 18 000,00 | 18 000,00 |
| 70846 | Mise à dispo personnel GFP de rattach. | 55 000,00 | 0,00 | 50 000,00 | 50 000,00 | 50 000,00 |
| 70873 | Remb. frais par le CCAS/CIAS | 8 000,00 | 0,00 | 10 000,00 | 10 000,00 | 10 000,00 |
| 70876 | Remb. frais par le GFP de rattachement | 31 500,00 | 0,00 | 35 000,00 | 35 000,00 | 35 000,00 |
| 70878 | Remb. frais par des tiers | 5 500,00 | 0,00 | 15 000,00 | 15 000,00 | 15 000,00 |
| 73 | Impôts et taxes (sauf 731) | 1 411 108,00 | 0,00 | 1 411 108,00 | 1 411 108,00 | 1 411 108,00 |
| 73211 | Attribution de compensation | 1 271 108,00 | 0,00 | 1 271 108,00 | 1 271 108,00 | 1 271 108,00 |
| 732221 | Fonds péréquation ress. com. et intercom | 140 000,00 | 0,00 | 140 000,00 | 140 000,00 | 140 000,00 |
| 731 | Fiscalité locale | 5 718 000,00 | 0,00 | 5 835 418,00 | 5 835 418,00 | 5 835 418,00 |
| 73111 | Impôts directs locaux | 5 000 000,00 | 0,00 | 5 190 918,00 | 5 190 918,00 | 5 190 918,00 |
| 73118 | Autres contributions directes | 0,00 | 0,00 | 40 000,00 | 40 000,00 | 40 000,00 |
| 73123 | Taxe com add droit mut ou pub foncière | 330 000,00 | 0,00 | 300 000,00 | 300 000,00 | 300 000,00 |
| 73141 | Accise sur l'électricité | 300 000,00 | 0,00 | 250 000,00 | 250 000,00 | 250 000,00 |
| 73148 | Autre impôt taxe prod, consos énerg,indus | 0,00 | 0,00 | 2 500,00 | 2 500,00 | 2 500,00 |
| 73154 | Droits de place | 8 000,00 | 0,00 | 2 000,00 | 2 000,00 | 2 000,00 |
| 73174 | Taxe locale sur la publicité extérieure | 80 000,00 | 0,00 | 50 000,00 | 50 000,00 | 50 000,00 |

Envoyé en préfecture le 18/04/2025
Reçu en préfecture le 18/04/2025
Publié le
ID : 081-218102713-20250410-DL250410033-BF



| (1) | Libellé | Pour mémoire, budget précédent (2) | RAR N-1<br>I | Propositions nouvelles | Vote de l'assemblée<br>II | Total<br>(RAR N-1 + Vote)<br>III = I + II |
|---|---|---|---|---|---|---|
| | Dotations et participations (3) | 3 840 180,00 | 0,00 | 3 489 012,00 | 3 489 012,00 | 3 489 012,00 |
| 74111 | Dotation forfaitaire des communes | 660 000,00 | 0,00 | 656 059,00 | 656 059,00 | 656 059,00 |
| 741121 | DSR des communes | 1 175 000,00 | 0,00 | 513 090,00 | 513 090,00 | 513 090,00 |
| 741123 | DSU des communes | 0,00 | 0,00 | 244 760,00 | 244 760,00 | 244 760,00 |
| 741127 | DNP des communes | 225 000,00 | 0,00 | 282 879,00 | 282 879,00 | 282 879,00 |
| 742 | Dot. aux élus locaux | 0,00 | 0,00 | 163,00 | 163,00 | 163,00 |
| 744 | FCTVA | 18 000,00 | 0,00 | 13 000,00 | 13 000,00 | 13 000,00 |
| 74718 | Autres participations Etat | 30 000,00 | 0,00 | 40 000,00 | 40 000,00 | 40 000,00 |
| 74751 | Participation GFP de rattachement | 398 550,00 | 0,00 | 398 550,00 | 398 550,00 | 398 550,00 |
| 747888 | Autres | 500 000,00 | 0,00 | 600 000,00 | 600 000,00 | 600 000,00 |
| 7482 | Compens. perte taxe add. droits enreg. | 0,00 | 0,00 | 550,00 | 550,00 | 550,00 |
| 74833 | Etat-Compens.exonération taxes foncières | 770 000,00 | 0,00 | 641 961,00 | 641 961,00 | 641 961,00 |
| 7484 | Dotation de recensement | 0,00 | 0,00 | 16 000,00 | 16 000,00 | 16 000,00 |
| 7485 | Dotation pour les titres sécurisés | 18 630,00 | 0,00 | 32 000,00 | 32 000,00 | 32 000,00 |
| 74888 | Autres | 45 000,00 | 0,00 | 50 000,00 | 50 000,00 | 50 000,00 |
| 75 | Autres produits de gestion courante (3) | 85 100,00 | 0,00 | 37 550,00 | 37 550,00 | 37 550,00 |
| 752 | Revenus des immeubles | 0,00 | 0,00 | 7 500,00 | 7 500,00 | 7 500,00 |
| 75814 | Redevance sur l'énergie hydraulique | 50,00 | 0,00 | 50,00 | 50,00 | 50,00 |
| 7584 | Recouvr./créances admises en non valeur | 0,00 | 0,00 | 0,00 | 0,00 | 0,00 |
| 75888 | Autres | 85 050,00 | 0,00 | 30 000,00 | 30 000,00 | 30 000,00 |
| **Total des recettes de gestion des services** | | **12 104 388,00** | **0,00** | **11 823 088,00** | **11 823 088,00** | **11 823 088,00** |
| 76 | Produits financiers | 50,00 | 0,00 | 50,00 | 50,00 | 50,00 |
| 7621 | Prod. immo. fin. - encaissées à échéance | 50,00 | 0,00 | 50,00 | 50,00 | 50,00 |
| 77 | Produits spécifiques (3) | 10 000,00 | 0,00 | 15 000,00 | 15 000,00 | 15 000,00 |
| 773 | Mandats annulés (exercices antérieurs) | 10 000,00 | 0,00 | 15 000,00 | 15 000,00 | 15 000,00 |
| 775 | Produits des cessions d'immobilisations | 0,00 | 0,00 | 0,00 | 0,00 | 0,00 |
| 78 | Reprises amort., dépréciations, prov. (semi-budgétaires) (3) | 5 000,00 | | 5 000,00 | 5 000,00 | 5 000,00 |
| 7617 | Rep. prov. dépréc. actifs circulants | 5 000,00 | | 5 000,00 | 5 000,00 | 5 000,00 |
| **Total des recettes réelles** | | **12 119 438,00** | **0,00** | **11 843 138,00** | **11 843 138,00** | **11 843 138,00** |
| *042* | *Opérations ordre transf. entre sections (4) (5) (6)* | *220 000,00* | | *185 000,00* | *185 000,00* | *185 000,00* |
| *722* | *Immobilisations corporelles* | *75 000,00* | | *50 000,00* | *50 000,00* | *50 000,00* |
| *777* | *Rec... subv inv transférées cpte résult* | *145 000,00* | | *135 000,00* | *135 000,00* | *135 000,00* |
| *043* | *Opérations ordre intérieur de la section (4) (7)* | *0,00* | | *0,00* | *0,00* | *0,00* |
| **Total des recettes d'ordre** | | **220 000,00** | | **185 000,00** | **185 000,00** | **185 000,00** |





## Détail du calcul de la taxe départementale de publicité foncière pour les collectivités dites « surfiscalisées » (compte 73121) (8)

| | |
|---|---|
| Montant brut | 0,00 |
| Compensation | 0,00 |
| Montant net | 0,00 |

## Détail du calcul des ICNE au compte 7622 (9)

| | |
|---|---|
| Montant des ICNE de l'exercice | 0,00 |
| Montant des ICNE de l'exercice N-1 | 0,00 |
| = Différence ICNE N – ICNE N-1 | 0,00 |

(1) Détailler les articles utilisés collectivement au plan de comptes.
(2) Voir état L6 pour le contenu du budget précédent.
(3) Hors recettes imputées aux chapitres 016 et 017.
(4) Cf. définitions du chapitre des opérations d'ordre (RF 042 = DI 042), (RF 043 = DF 043).
(5) Aucune prévision budgétaire ne doit figurer aux articles 775 et 776 (cf. chapitre 024 = produit des cessions d'immobilisations ).
(6) Les comptes 78 peuvent figurer dans le détail du chapitre si la collectivité a opté pour le régime des provisions budgétaires, conformément aux dispositions législatives et réglementaires applicables.
(7) Ce chapitre est destiné à retracer les opérations particulières telles que les opérations de stocks notées à la fonction d'un inventaire partiellement intégré).
(8) Destiné à retracer le prélèvement de la part non départementale de la taxe.
(9) Si le montant des ICNE de l'exercice, est inférieur au montant de l'exercice N-1, le montant du compte 7622 sera négatif.

Envoyé en préfecture le 18/04/2025
Reçu en préfecture le 18/04/2025
Publié le
ID : 081-218102713-20250410-DL250410033-BF



| IV – ANNEXES | IV |
|---|---|
| A – PRESENTATION CROISEE – SECTION D'INVESTISSEMENT – VUE D'ENSEMBLE | A1 |

| Chapitre nature | Libellé | 01 Opérations non ventilables | 0 Services généraux (hors 01 et Gestion des fonds européens) | 0-5 Gestion des fonds européens | 1 Sécurité | 2 Enseign., formation prof.,apprentissage | 3 Cult., vie soc., jeun., sports, loisirs | 4 Santé et action sociale (hors RSA) | 4-4 RSA |
|---|---|---|---|---|---|---|---|---|---|
| | **DEPENSES** | **0,00** | **846 600,00** | **0,00** | **7 000,00** | **492 500,00** | **1 899 687,37** | **0,00** | **0,00** |
| 10 | Dotations, fonds divers et reserves | 0,00 | 0,00 | 0,00 | 0,00 | 0,00 | 0,00 | 0,00 | 0,00 |
| 13 | Subventions d'investissement | 0,00 | 0,00 | 0,00 | 0,00 | 0,00 | 0,00 | 0,00 | 0,00 |
| 16 | Emprunts et dettes assimilées | 0,00 | 765 000,00 | 0,00 | 0,00 | 0,00 | 0,00 | 0,00 | 0,00 |
| 18 | Cpte de liaison : affectation (BA,régie) | 0,00 | 0,00 | 0,00 | 0,00 | 0,00 | 0,00 | 0,00 | 0,00 |
| 20 | Immobilisations incorporelles (sauf 204) | 0,00 | 0,00 | 0,00 | 0,00 | 0,00 | 25 000,00 | 0,00 | 0,00 |
| 204 | Subventions d'équipement versées | 0,00 | 0,00 | 0,00 | 0,00 | 0,00 | 0,00 | 0,00 | 0,00 |
| 21 | Immobilisations corporelles | 0,00 | 36 100,00 | 0,00 | 7 000,00 | 62 500,00 | 813 800,00 | 0,00 | 0,00 |
| 22 | Immobilisations reçues en affectation | 0,00 | 0,00 | 0,00 | 0,00 | 0,00 | 0,00 | 0,00 | 0,00 |
| 23 | Immobilisations en cours (sauf 2324) | 0,00 | 0,00 | 0,00 | 0,00 | 430 000,00 | 1 060 887,37 | 0,00 | 0,00 |
| 26 | Participations et créances rattachées | 0,00 | 25 500,00 | 0,00 | 0,00 | 0,00 | 0,00 | 0,00 | 0,00 |
| 27 | Autres immobilisations financières | 0,00 | 20 000,00 | 0,00 | 0,00 | 0,00 | 0,00 | 0,00 | 0,00 |
| 45 | Opérations pour compte de tiers | 0,00 | 0,00 | 0,00 | 0,00 | 0,00 | 0,00 | 0,00 | 0,00 |
| | **RECETTES** | **1 200 000,00** | **562 000,00** | **0,00** | **0,00** | **240 000,00** | **407 000,00** | **0,00** | **0,00** |
| 024 | Produits des cessions d'immobilisations | 0,00 | 0,00 | 0,00 | 0,00 | 0,00 | 0,00 | 0,00 | 0,00 |
| 10 | Dotations, fonds divers et reserves | 1 200 000,00 | 412 000,00 | 0,00 | 0,00 | 0,00 | 0,00 | 0,00 | 0,00 |
| 13 | Subventions d'investissement | 0,00 | 0,00 | 0,00 | 0,00 | 240 000,00 | 407 000,00 | 0,00 | 0,00 |
| 16 | Emprunts et dettes assimilées | 0,00 | 150 000,00 | 0,00 | 0,00 | 0,00 | 0,00 | 0,00 | 0,00 |
| 18 | Cpte de liaison : affectation (BA,régie) | 0,00 | 0,00 | 0,00 | 0,00 | 0,00 | 0,00 | 0,00 | 0,00 |
| 20 | Immobilisations incorporelles (sauf 204) | 0,00 | 0,00 | 0,00 | 0,00 | 0,00 | 0,00 | 0,00 | 0,00 |
| 204 | Subventions d'équipement versées | 0,00 | 0,00 | 0,00 | 0,00 | 0,00 | 0,00 | 0,00 | 0,00 |
| 21 | Immobilisations corporelles | 0,00 | 0,00 | 0,00 | 0,00 | 0,00 | 0,00 | 0,00 | 0,00 |
| 22 | Immobilisations reçues en affectation | 0,00 | 0,00 | 0,00 | 0,00 | 0,00 | 0,00 | 0,00 | 0,00 |
| 23 | Immobilisations en cours (sauf 2324) | 0,00 | 0,00 | 0,00 | 0,00 | 0,00 | 0,00 | 0,00 | 0,00 |
| 26 | Participations et créances rattachées | 0,00 | 0,00 | 0,00 | 0,00 | 0,00 | 0,00 | 0,00 | 0,00 |
| 27 | Autres immobilisations financières | 0,00 | 0,00 | 0,00 | 0,00 | 0,00 | 0,00 | 0,00 | 0,00 |
| 45 | Opérations pour compte de tiers | 0,00 | 0,00 | 0,00 | 0,00 | 0,00 | 0,00 | 0,00 | 0,00 |





| IV – ANNEXES | IV |
|---|---|
| A – PRESENTATION CROISEE – SECTION D'INVESTISSEMENT – VUE D'ENSEMBLE (suite) | A1 |

| Chapitre nature | Libellé | 5 Aménagement des territoires et habitat | 6 Action économique | 7 Environnement | 8 Transports | 9 Fonction en réserve | TOTAL |
|---|---|---|---|---|---|---|---|
| | **DEPENSES** | **770 000,00** | **0,00** | **41 000,00** | **240 000,00** | | **4 297 387,37** |
| 10 | Dotations, fonds divers et reserves | 0,00 | 0,00 | 0,00 | 0,00 | | 0,00 |
| 13 | Subventions d'investissement | 0,00 | 0,00 | 0,00 | 0,00 | | 0,00 |
| 16 | Emprunts et dettes assimilées | 0,00 | 0,00 | 0,00 | 0,00 | | 765 000,00 |
| 18 | Cpte de liaison : affectation (BA,régie) | 0,00 | 0,00 | 0,00 | 0,00 | | 0,00 |
| 20 | Immobilisations incorporelles (sauf 204) | 51 000,00 | 0,00 | 0,00 | 6 000,00 | | 82 000,00 |
| 204 | Subventions d'équipement versées | 0,00 | 0,00 | 0,00 | 0,00 | | 0,00 |
| 21 | Immobilisations corporelles | 469 600,00 | 0,00 | 41 000,00 | 234 000,00 | | 1 664 000,00 |
| 22 | Immobilisations reçues en affectation | 0,00 | 0,00 | 0,00 | 0,00 | | 0,00 |
| 23 | Immobilisations en cours (sauf 2324) | 250 000,00 | 0,00 | 0,00 | 0,00 | | 1 740 887,37 |
| 26 | Participations et créances rattachées | 0,00 | 0,00 | 0,00 | 0,00 | | 25 500,00 |
| 27 | Autres immobilisations financières | 0,00 | 0,00 | 0,00 | 0,00 | | 20 000,00 |
| 45 | Opérations pour compte de tiers | 0,00 | 0,00 | 0,00 | 0,00 | | 0,00 |
| | **RECETTES** | **615 000,00** | **0,00** | **0,00** | **198 000,00** | | **3 222 000,00** |
| 024 | Produits des cessions d'immobilisations | 300 000,00 | 0,00 | 0,00 | 0,00 | | 300 000,00 |
| 10 | Dotations, fonds divers et reserves | 300 000,00 | 0,00 | 0,00 | 0,00 | | 1 912 000,00 |
| 13 | Subventions d'investissement | 15 000,00 | 0,00 | 0,00 | 38 000,00 | | 700 000,00 |
| 16 | Emprunts et dettes assimilées | 0,00 | 0,00 | 0,00 | 0,00 | | 150 000,00 |
| 18 | Cpte de liaison : affectation (BA,régie) | 0,00 | 0,00 | 0,00 | 0,00 | | 0,00 |
| 20 | Immobilisations incorporelles (sauf 204) | 0,00 | 0,00 | 0,00 | 0,00 | | 0,00 |
| 204 | Subventions d'équipement versées | 0,00 | 0,00 | 0,00 | 0,00 | | 0,00 |
| 21 | Immobilisations corporelles | 0,00 | 0,00 | 0,00 | 160 000,00 | | 160 000,00 |
| 22 | Immobilisations reçues en affectation | 0,00 | 0,00 | 0,00 | 0,00 | | 0,00 |
| 23 | Immobilisations en cours (sauf 2324) | 0,00 | 0,00 | 0,00 | 0,00 | | 0,00 |
| 26 | Participations et créances rattachées | 0,00 | 0,00 | 0,00 | 0,00 | | 0,00 |
| 27 | Autres immobilisations financières | 0,00 | 0,00 | 0,00 | 0,00 | | 0,00 |

Envoyé en préfecture le 18/04/2025
Reçu en préfecture le 18/04/2025
Publié le
ID : 081-218102713-20250410-DL250410033-BF



| Libellé | 5 Aménagement des territoires et habitat | 6 Action économique | 7 Environnement | 8 Transports | 9 Fonction en réserve | TOTAL |
|---|---|---|---|---|---|---|
| Opérations pour compte de tiers | 0,00 | 0,00 | 0,00 | 0,00 | | 0,00 |





| IV – ANNEXES | IV |
|---|---|
| A – PRESENTATION CROISEE – SECTION D'INVESTISSEMENT – PRESENTATION DETAILLEE | A1.01 |

## 01 – OPERATIONS NON VENTILABLES

| Article / compte nature (1) | Libellé | 01 Opérations non ventilables |
|---|---|---|
| DEPENSES | | 0,00 |
| RECETTES | | 1 200 000,00 |
| 100 | Dotations | 1 200 000,00 |

(1) Détailler les comptes à titre informatif.

Envoyé en préfecture le 18/04/2025
Reçu en préfecture le 18/04/2025
Publié le
ID : 081-218102713-20250410-DL250410033-BF



| IV – ANNEXES | IV |
|---|---|
| A – PRESENTATION CROISEE – SECTION D'INVESTISSEMENT – PRESENTATION DETAILLEE | A1.900 |

**FONCTION 0 – Services généraux**

| Article / compte nature (1) | Libellé | 02 Administration générale | | | | |
|---|---|---|---|---|---|---|
| | | 020 Admin. générale de la collectivité | 021 Personnel non ventilé | 025 Cimetières et pompes funèbres | 026 Administration générale de l'Etat | 028 Autres moyens généraux |
| | **DEPENSES** | **948 600,00** | **0,00** | **0,00** | **0,00** | **0,00** |
| 164 | Emprunts auprès des ets financiers | 753 350,00 | 0,00 | 0,00 | 0,00 | 0,00 |
| 167 | Emprunts dettes conditions particulières | 11 750,00 | 0,00 | 0,00 | 0,00 | 0,00 |
| 218 | Autres immobilisations corporelles | 36 100,00 | 0,00 | 0,00 | 0,00 | 0,00 |
| 251 | Titres de participation | 25 500,00 | 0,00 | 0,00 | 0,00 | 0,00 |
| 276 | Autres créances immobilières | 20 000,00 | 0,00 | 0,00 | 0,00 | 0,00 |
| | **RECETTES** | **562 000,00** | **0,00** | **0,00** | **0,00** | **0,00** |
| 192 | Dotations et fonds d'investissement | 412 000,00 | 0,00 | 0,00 | 0,00 | 0,00 |
| 164 | Emprunts auprès des ets financiers | 150 000,00 | 0,00 | 0,00 | 0,00 | 0,00 |

(1) Détailler les comptes à trois chiffres.





| IV – ANNEXES | IV |
|---|---|
| A – PRESENTATION CROISEE – SECTION D'INVESTISSEMENT – PRESENTATION DETAILLEE | A1.900 |

**FONCTION 0 – Services généraux (suite 1)**

| Article / compte nature (1) | Libellé | 03 Conseils | | | | | | |
|---|---|---|---|---|---|---|---|---|
| | | 031 Assemblée délibérante | 032 Conseil éco.,social region./Conseil dév. | 033 Conseil cult., éduc., env. | 034 Conseil éco.,soc.,environ.,culture,éduc. | | 035 Conseil de territoire | 038 Autres instances |
| | | | | | 0341 Section éco., sociale et environnem. | 0342 Section culture, éducation et sports | | |
| | **DEPENSES** | **0,00** | **0,00** | **0,00** | **0,00** | **0,00** | **0,00** | **0,00** |
| 164 | Emprunts auprès des ets financiers | 0,00 | 0,00 | 0,00 | 0,00 | 0,00 | 0,00 | 0,00 |
| 167 | Emprunts dettes conditions particulières | 0,00 | 0,00 | 0,00 | 0,00 | 0,00 | 0,00 | 0,00 |
| 218 | Autres immobilisations corporelles | 0,00 | 0,00 | 0,00 | 0,00 | 0,00 | 0,00 | 0,00 |
| 251 | Titres de participation | 0,00 | 0,00 | 0,00 | 0,00 | 0,00 | 0,00 | 0,00 |
| 276 | Autres créances immobilières | 0,00 | 0,00 | 0,00 | 0,00 | 0,00 | 0,00 | 0,00 |
| | **RECETTES** | **0,00** | **0,00** | **0,00** | **0,00** | **0,00** | **0,00** | **0,00** |
| 192 | Dotations et fonds d'investissement | 0,00 | 0,00 | 0,00 | 0,00 | 0,00 | 0,00 | 0,00 |
| 164 | Emprunts auprès des ets financiers | 0,00 | 0,00 | 0,00 | 0,00 | 0,00 | 0,00 | 0,00 |

(1) Détailler les comptes à trois chiffres.

Envoyé en préfecture le 18/04/2025
Reçu en préfecture le 18/04/2025
Publié le
ID : 081-218102713-20250410-DL250410033-BF



| IV – ANNEXES | IV |
|---|---|
| A – PRESENTATION CROISEE – SECTION D'INVESTISSEMENT – PRESENTATION DETAILLEE | A1.900 |

**FONCTION 0 – Services généraux (suite 2)**

| Article / compte nature (1) | Libellé | 041 Actions relevant de la subvention globale | 042 Actions interrégionales | 043 Actions européennes | 044 Aide publique au développement | 045 Actions internationales | 046 Autres actions | TOTAL DU CHAPITRE |
|---|---|---|---|---|---|---|---|---|
| | | | 04 Coopérat.eur_ait° interrég.eur.intern. | | | | | |
| | DEPENSES | 0,00 | 0,00 | 0,00 | 0,00 | 0,00 | 0,00 | 846 600,00 |
| 154 | Emprunts autres des ets financiers | 0,00 | 0,00 | 0,00 | 0,00 | 0,00 | 0,00 | 753 300,00 |
| 167 | Emprunts dettes conditions particulières | 0,00 | 0,00 | 0,00 | 0,00 | 0,00 | 0,00 | 11 700,00 |
| 218 | Autres immobilisations corporelles | 0,00 | 0,00 | 0,00 | 0,00 | 0,00 | 0,00 | 36 100,00 |
| 261 | Titres de participation | 0,00 | 0,00 | 0,00 | 0,00 | 0,00 | 0,00 | 25 500,00 |
| 270 | Autres créances immobilisées | 0,00 | 0,00 | 0,00 | 0,00 | 0,00 | 0,00 | 20 000,00 |
| | RECETTES | 0,00 | 0,00 | 0,00 | 0,00 | 0,00 | 0,00 | 552 000,00 |
| 102 | Dotations et fonds d'investissement | 0,00 | 0,00 | 0,00 | 0,00 | 0,00 | 0,00 | 412 000,00 |
| 164 | Emprunts auprès des ets financiers | 0,00 | 0,00 | 0,00 | 0,00 | 0,00 | 0,00 | 140 000,00 |

(1) Détailler les comptes à trois chiffres.





| IV – ANNEXES | IV |
|---|---|
| A – PRESENTATION CROISEE – SECTION D'INVESTISSEMENT – PRESENTATION DETAILLEE | A1.900-5 |

**FONCTION 0-5 – Gestion des fonds européens**

| Article / compte nature (1) | Libellé | 051 FSE | 052 FEDER | 058 Autres | | TOTAL DU CHAPITRE |
|---|---|---|---|---|---|---|
| | | | | 0580 FEADER | 0581 FEAMP | |
| | DEPENSES | 0,00 | 0,00 | 0,00 | 0,00 | 0,00 |
| | RECETTES | 0,00 | 0,00 | 0,00 | 0,00 | 0,00 |

(1) Détailler les comptes à trois chiffres.

Envoyé en préfecture le 18/04/2025
Reçu en préfecture le 18/04/2025
Publié le
ID : 081-218102713-20250410-DL250410033-BF



| IV – ANNEXES | IV |
|---|---|
| A – PRESENTATION CROISEE – SECTION D'INVESTISSEMENT – PRESENTATION DETAILLEE | A1.901 |

FONCTION 1 – Sécurité

| Article / compte nature (1) | Libellé | 10 Services communs | 11 Police, sécurité, justice | 12 Incendie et secours | 13 Hygiène et salubrité publique | 14 Autres interv. protect. personnes, biens | TOTAL DU CHAPITRE |
|---|---|---|---|---|---|---|---|
| DEPENSES | | 0,00 | 7 000,00 | 0,00 | 0,00 | 0,00 | 7 000,00 |
| 218 | Autres immobilisations corporelles | 0,00 | 7 000,00 | 0,00 | 0,00 | 0,00 | 7 000,00 |
| RECETTES | | 0,00 | 0,00 | 0,00 | 0,00 | 0,00 | 0,00 |

(1) Détaillez les comptes à trois chiffres.





| IV – ANNEXES | IV |
|---|---|
| A – PRESENTATION CROISEE – SECTION D'INVESTISSEMENT – PRESENTATION DETAILLEE | A1.902 |

FONCTION 2 – Enseignement, formation professionnelle et apprentissage

| Article / compte nature (1) | Libellé | 20 Services communs | 21 Enseignement du premier degré | | | 22 Enseignement du second degré | | | 23 Enseignement superieur | 24 Cités scolaires |
|---|---|---|---|---|---|---|---|---|---|---|
| | | 201 Services communs | 211 Ecoles maternelles | 212 Ecoles primaires | 213 Classes regroupées | 221 Colleges | 222 Lycees publics | 223 Lycees prives | | |
| DEPENSES | | 0,00 | 435 000,00 | 57 500,00 | 0,00 | 0,00 | 0,00 | 0,00 | 0,00 | 0,00 |
| 213 | Constructions | 0,00 | 0,00 | 40 000,00 | 0,00 | 0,00 | 0,00 | 0,00 | 0,00 | 0,00 |
| 218 | Autres immobilisations corporelles | 0,00 | 5 000,00 | 17 500,00 | 0,00 | 0,00 | 0,00 | 0,00 | 0,00 | 0,00 |
| 231 | Immobilisations corporelles en cours | 0,00 | 430 000,00 | 0,00 | 0,00 | 0,00 | 0,00 | 0,00 | 0,00 | 0,00 |
| RECETTES | | 0,00 | 225 000,00 | 15 000,00 | 0,00 | 0,00 | 0,00 | 0,00 | 0,00 | 0,00 |
| 132 | Subv. inv. rattachées aux actifs non amort. | 0,00 | 225 000,00 | 15 000,00 | 0,00 | 0,00 | 0,00 | 0,00 | 0,00 | 0,00 |

(1) Détaillez les comptes à trois chiffres.

Envoyé en préfecture le 18/04/2025
Reçu en préfecture le 18/04/2025
Publié le
ID : 081-218102713-20250410-DL250410033-BF



| IV – ANNEXES | IV |
|---|---|
| A – PRESENTATION CROISEE – SECTION D'INVESTISSEMENT – PRESENTATION DETAILLEE | A1.902 |

**FONCTION 2 – Enseignement, formation professionnelle et apprentissage (suite 1)**

| Article / compte nature (1) | Libellé | 25 Formation professionnelle | | | | | | | | | | | | |
|---|---|---|---|---|---|---|---|---|---|---|---|---|---|---|
| | | 251 Insertion sociale et professionnelle | 252 Formation professionnalisante personnes | 253 Formation certifiante des personnes | 254 Formation des actifs occupés | 255 Rémunération des stagiaires | 256 CNFPT - Formation des actifs occupés | | | | | 257 CFNPT et CDG - missions spécifiques | | 258 Autres |
| | | | | | | | 2561 Missions statutaires et réglementaires | 2562 Développement des compétences | 2563 Evolution et transition professionnelle | 2564 Organisation des activités pédagogiques | 2566 Autres | 2571 Concours | 2572 Missions administratives | |
| | **DEPENSES** | **0,00** | **0,00** | **0,00** | **0,00** | **0,00** | **0,00** | **0,00** | **0,00** | **0,00** | **0,00** | **0,00** | **0,00** | **0,00** |
| 213 | Constructions | 0,00 | 0,00 | 0,00 | 0,00 | 0,00 | 0,00 | 0,00 | 0,00 | 0,00 | 0,00 | 0,00 | 0,00 | 0,00 |
| 216 | Autres immobilisations corporelles | 0,00 | 0,00 | 0,00 | 0,00 | 0,00 | 0,00 | 0,00 | 0,00 | 0,00 | 0,00 | 0,00 | 0,00 | 0,00 |
| 231 | Immobilisations corporelles en cours | 0,00 | 0,00 | 0,00 | 0,00 | 0,00 | 0,00 | 0,00 | 0,00 | 0,00 | 0,00 | 0,00 | 0,00 | 0,00 |
| | **RECETTES** | **0,00** | **0,00** | **0,00** | **0,00** | **0,00** | **0,00** | **0,00** | **0,00** | **0,00** | **0,00** | **0,00** | **0,00** | **0,00** |
| 112 | Subventions rattachées aux actifs non amortissables | 0,00 | 0,00 | 0,00 | 0,00 | 0,00 | 0,00 | 0,00 | 0,00 | 0,00 | 0,00 | 0,00 | 0,00 | 0,00 |

(1) Détailler les comptes à trois chiffres.





| IV – ANNEXES | IV |
|---|---|
| A – PRESENTATION CROISEE – SECTION D'INVESTISSEMENT – PRESENTATION DETAILLEE | A1.902 |

**FONCTION 2 – Enseignement, formation professionnelle et apprentissage (suite 2)**

| Article / compte nature (1) | Libellé | 26 Apprentissage | 27 Formation sanitaire et sociale | 28 Autres services périscolaires et annexes | | | | | 29 Sécurité | TOTAL DU CHAPITRE |
|---|---|---|---|---|---|---|---|---|---|---|
| | | | | 281 Hébergement et restauration scolaires | 282 Sport scolaire | 283 Médecine scolaire | 284 Classes de découverte | 289 Autre service annexe de l'enseignement | | |
| | **DEPENSES** | **0,00** | **0,00** | **0,00** | **0,00** | **0,00** | **0,00** | **0,00** | **0,00** | **492 500,00** |
| 213 | Constructions | 0,00 | 0,00 | 0,00 | 0,00 | 0,00 | 0,00 | 0,00 | 0,00 | 40 000,00 |
| 216 | Autres immobilisations corporelles | 0,00 | 0,00 | 0,00 | 0,00 | 0,00 | 0,00 | 0,00 | 0,00 | 72 500,00 |
| 231 | Immobilisations corporelles en cours | 0,00 | 0,00 | 0,00 | 0,00 | 0,00 | 0,00 | 0,00 | 0,00 | 430 000,00 |
| | **RECETTES** | **0,00** | **0,00** | **0,00** | **0,00** | **0,00** | **0,00** | **0,00** | **0,00** | **240 000,00** |
| 112 | Subventions rattachées aux actifs non amortissables | 0,00 | 0,00 | 0,00 | 0,00 | 0,00 | 0,00 | 0,00 | 0,00 | 240 000,00 |

(1) Détailler les comptes à trois chiffres.

Envoyé en préfecture le 18/04/2025
Reçu en préfecture le 18/04/2025
Publié le
ID : 081-218102713-20250410-DL250410033-BF



| IV – ANNEXES | IV |
|---|---|
| A – PRESENTATION CROISEE – SECTION D'INVESTISSEMENT – PRESENTATION DETAILLEE | A1.903 |

**FONCTION 3 – Culture, vie sociale, jeunesse, sports et loisirs**

| Article / compte nature (1) | Libellé | 30 Services communs | 31 Culture | | | | | | | |
|---|---|---|---|---|---|---|---|---|---|---|
| | | | 311 Activités artist.,actions et manif.cult. | 312 Patrimoine | 313 Bibliothèques, médiathèques | 314 Musées | 315 Services d'archives | 316 Théâtres et spectacles vivants | 317 Cinémas et autres salles de spectacles | 318 Archéologie préventive |
| | **DEPENSES** | **0,00** | **0,00** | **0,00** | **7 000,00** | **0,00** | **0,00** | **0,00** | **1 282 000,00** | **0,00** |
| 203 | Frais d'études, recherche, développement | 0,00 | 0,00 | 0,00 | 0,00 | 0,00 | 0,00 | 0,00 | 2 000,00 | 0,00 |
| 211 | Terrains | 0,00 | 0,00 | 0,00 | 0,00 | 0,00 | 0,00 | 0,00 | 330 000,00 | 0,00 |
| 212 | Agencements et aménagements de terrains | 0,00 | 0,00 | 0,00 | 0,00 | 0,00 | 0,00 | 0,00 | 0,00 | 0,00 |
| 213 | Constructions | 0,00 | 0,00 | 0,00 | 0,00 | 0,00 | 0,00 | 0,00 | 0,00 | 0,00 |
| 215 | Installat., matériel, outillage techniq | 0,00 | 0,00 | 0,00 | 0,00 | 0,00 | 0,00 | 0,00 | 0,00 | 0,00 |
| 218 | Autres immobilisations corporelles | 0,00 | 0,00 | 0,00 | 7 000,00 | 0,00 | 0,00 | 0,00 | 0,00 | 0,00 |
| 231 | Immobilisations corporelles en cours | 0,00 | 0,00 | 0,00 | 0,00 | 0,00 | 0,00 | 0,00 | 190 000,00 | 0,00 |
| 238 | Avances versées sur immo corporelles | 0,00 | 0,00 | 0,00 | 0,00 | 0,00 | 0,00 | 0,00 | 760 000,00 | 0,00 |
| | **RECETTES** | **0,00** | **0,00** | **0,00** | **0,00** | **0,00** | **0,00** | **0,00** | **289 000,00** | **0,00** |
| 132 | Subv.inv.rattachées aux actifs non amort. | 0,00 | 0,00 | 0,00 | 0,00 | 0,00 | 0,00 | 0,00 | 289 000,00 | 0,00 |

(1) Détailler les comptes à trois chiffres.





| IV – ANNEXES | IV |
|---|---|
| A – PRESENTATION CROISEE – SECTION D'INVESTISSEMENT – PRESENTATION DETAILLEE | A1.903 |

**FONCTION 3 – Culture, vie sociale, jeunesse, sports et loisirs (suite 1)**

| Article / compte nature (1) | Libellé | 32 Sports (autres que scolaires) | | | | | | | | |
|---|---|---|---|---|---|---|---|---|---|---|
| | | 321 Salles de sport, gymnases | 322 Stades | 323 Piscines | 324 Centres de formation sportifs | 325 Autres équipements sportifs ou loisirs | 326 Manifestations sportives | 327 Soutien aux sportifs | | |
| | | | | | | | | 3271 Soutien aux sportifs de haut niveau | 3272 Soutien aux clubs amateurs | 3273 Autres soutiens aux sportifs |
| | **DEPENSES** | **217 000,00** | **237 800,00** | **0,00** | **0,00** | **148 187,37** | **0,00** | **0,00** | **0,00** | **0,00** |
| 203 | Frais d'études, recherche, développement | 2 000,00 | 21 000,00 | 0,00 | 0,00 | 0,00 | 0,00 | 0,00 | 0,00 | 0,00 |
| 211 | Terrains | 0,00 | 0,00 | 0,00 | 0,00 | 0,00 | 0,00 | 0,00 | 0,00 | 0,00 |
| 212 | Agencements et aménagements de terrains | 0,00 | 5 500,00 | 0,00 | 0,00 | 0,00 | 0,00 | 0,00 | 0,00 | 0,00 |
| 213 | Constructions | 215 000,00 | 0,00 | 0,00 | 0,00 | 11 000,00 | 0,00 | 0,00 | 0,00 | 0,00 |
| 215 | Installat., matériel, outillage techniq | 0,00 | 3 000,00 | 0,00 | 0,00 | 14 296,96 | 0,00 | 0,00 | 0,00 | 0,00 |
| 218 | Autres immobilisations corporelles | 0,00 | 208 220,00 | 0,00 | 0,00 | 11 830,00 | 0,00 | 0,00 | 0,00 | 0,00 |
| 231 | Immobilisations corporelles en cours | 0,00 | 0,00 | 0,00 | 0,00 | 110 887,37 | 0,00 | 0,00 | 0,00 | 0,00 |

Envoyé en préfecture le 18/04/2025
Reçu en préfecture le 18/04/2025
Publié le
ID : 081-218102713-20250410-DL250410033-BF



| Article / compte nature (1) | Libellé | 32 Sports (autres que scolaires) | | | | | | | | |
|---|---|---|---|---|---|---|---|---|---|---|
| | | 321 Salles de sport, gymnases | 322 Stades | 323 Piscines | 324 Centres de formation sportifs | 325 Autres équipements sportifs ou loisirs | 326 Manifestations sportives | 327 Soutien aux sportifs | | |
| | | | | | | | | 3271 Soutien aux sportifs de haut niveau | 3272 Soutien aux clubs amateurs | 3273 Autres soutiens aux sportifs |
| 238 | Avances (comptes 409) reçues corporelles | 0,00 | 0,00 | 0,00 | 0,00 | 0,00 | 0,00 | 0,00 | 0,00 | 0,00 |
| RECETTES | | 0,00 | 119 000,00 | 0,00 | 0,00 | 0,00 | 0,00 | 0,00 | 0,00 | 0,00 |
| 132 | Subv inv rattachées aux actifs non amort | 0,00 | 119 000,00 | 0,00 | 0,00 | 0,00 | 0,00 | 0,00 | 0,00 | 0,00 |

(1) Décoder les comptes à trois chiffres.





| IV – ANNEXES | IV |
|---|---|
| A – PRESENTATION CROISEE – SECTION D'INVESTISSEMENT – PRESENTATION DETAILLEE | A1.903 |

FONCTION 3 – Culture, vie sociale, jeunesse, sports et loisirs (suite 2)

| Article / compte nature (1) | Libellé | 33 Jeunesse (action socio-éduc.) et loisirs | | | 34 Vie sociale et citoyenne | | 39 Sécurité | TOTAL DU CHAPITRE |
|---|---|---|---|---|---|---|---|---|
| | | 331 Centres de loisirs | 332 Colonies de vacances | 338 Autres activités pour les jeunes | 341 Égalité entre les femmes et les hommes | 348 Autres | | |
| DEPENSES | | 7 500,00 | 0,00 | 0,00 | 0,00 | 0,00 | 0,00 | 1 899 687,37 |
| 201 | Frais d'études, recherche, développement | 0,00 | 0,00 | 0,00 | 0,00 | 0,00 | 0,00 | 25 000,00 |
| 211 | Terrains | 0,00 | 0,00 | 0,00 | 0,00 | 0,00 | 0,00 | 376 000,00 |
| 212 | Aménagements et aménagements du terrains | 0,00 | 0,00 | 0,00 | 0,00 | 0,00 | 0,00 | 5 680,96 |
| 213 | Constructions | 0,00 | 0,00 | 0,00 | 0,00 | 0,00 | 0,00 | 226 300,00 |
| 215 | Installat°, matériel, outillage techniq | 0,00 | 0,00 | 0,00 | 0,00 | 0,00 | 0,00 | 17 200,00 |
| 218 | Autres immobilisations corporelles | 7 500,00 | 0,00 | 0,00 | 0,00 | 0,00 | 0,00 | 234 520,00 |
| 231 | Immobilisations corporelles en cours | 0,00 | 0,00 | 0,00 | 0,00 | 0,00 | 0,00 | 230 087,37 |
| 238 | Avances commandes immo corporelles | 0,00 | 0,00 | 0,00 | 0,00 | 0,00 | 0,00 | 803 000,00 |
| RECETTES | | 0,00 | 0,00 | 0,00 | 0,00 | 0,00 | 0,00 | 407 000,00 |
| 132 | Subv inv rattachées aux actifs non amort | 0,00 | 0,00 | 0,00 | 0,00 | 0,00 | 0,00 | 407 000,00 |

(1) Décoder les comptes à trois chiffres.

Envoyé en préfecture le 18/04/2025
Reçu en préfecture le 18/04/2025
Publié le
ID : 081-218102713-20250410-DL250410033-BF



| IV – ANNEXES | IV |
|---|---|
| A – PRESENTATION CROISEE – SECTION D'INVESTISSEMENT – PRESENTATION DETAILLEE | A1.904 |

FONCTION 4 – Santé et action sociale (hors RSA)

| Article / compte nature (1) | Libellé | 41 Santé | | | | | |
|---|---|---|---|---|---|---|---|
| | | 410 Services communs | 411 PMI et planification familiale | 412 Prévention et éducation pour la santé | 413 Sécurité alimentaire | 414 Dispensaires et autres etc. sanitaires | 418 Autres actions |
| DEPENSES | | 0,00 | 0,00 | 0,00 | 0,00 | 0,00 | 0,00 |
| RECETTES | | 0,00 | 0,00 | 0,00 | 0,00 | 0,00 | 0,00 |

(1) Détailler les comptes à trois chiffres.





| IV – ANNEXES | IV |
|---|---|
| A – PRESENTATION CROISEE – SECTION D'INVESTISSEMENT – PRESENTATION DETAILLEE | A1.904 |

FONCTION 4 – Santé et action sociale (hors RSA) (suite 1)

| Article / compte nature (1) | Libellé | 42 Action sociale | | | | | | | |
|---|---|---|---|---|---|---|---|---|---|
| | | 420 Services communs | 421 Famille et enfance | | | | 422 Petite enfance | | |
| | | | 4211 Actions en faveur de la maternité | 4212 Aides à la famille | 4213 Aides sociales à l'enfance | 4214 Adolescence | 4221 Crèches et garderies | 4222 Multi accueil | 4228 Autres actions pour la petite enfance |
| DEPENSES | | 0,00 | 0,00 | 0,00 | 0,00 | 0,00 | 0,00 | 0,00 | 0,00 |
| RECETTES | | 0,00 | 0,00 | 0,00 | 0,00 | 0,00 | 0,00 | 0,00 | 0,00 |

(1) Détailler les comptes à trois chiffres.

Envoyé en préfecture le 18/04/2025
Reçu en préfecture le 18/04/2025
Publié le
ID : 081-218102713-20250410-DL250410033-BF



| IV – ANNEXES | IV |
|---|---|
| A – PRESENTATION CROISEE – SECTION D'INVESTISSEMENT – PRESENTATION DETAILLEE | A1.904 |

FONCTION 4 – Santé et action sociale (hors RSA) (suite 2)

| Article / compte nature (1) | Libellé | 42 Action sociale | | | | | | TOTAL DU CHAPITRE |
|---|---|---|---|---|---|---|---|---|
| | | 423 Personnes âgées | | | 424 Personnes en difficulté | 425 Personnes handicapées | 428 Autres interventions sociales | |
| | | 4231 Forfait autonomie | 4232 Autres actions de prévention | 4238 Autres actions pour les personnes âgées | | | | |
| DEPENSES | | 0,00 | 0,00 | 0,00 | 0,00 | 0,00 | 0,00 | 0,00 |
| RECETTES | | 0,00 | 0,00 | 0,00 | 0,00 | 0,00 | 0,00 | 0,00 |

(1) Détailler les comptes à trois chiffres





| IV – ANNEXES | IV |
|---|---|
| A – PRESENTATION CROISEE – SECTION D'INVESTISSEMENT – PRESENTATION DETAILLEE | A1.904-4 |

FONCTION 4-4 – RSA

| Article / compte nature (1) | Libellé | 441 Insertion sociale | 442 Santé | 443 Logement | 444 Insertion professionnelle | 445 Evaluation des dépenses engagées | 446 Dépenses de structure | 447 RSA allocations | 448 Autres dépenses au titre du RSA | TOTAL DU CHAPITRE |
|---|---|---|---|---|---|---|---|---|---|---|
| DEPENSES | | 0,00 | 0,00 | 0,00 | 0,00 | 0,00 | 0,00 | 0,00 | 0,00 | 0,00 |
| RECETTES | | 0,00 | 0,00 | 0,00 | 0,00 | 0,00 | 0,00 | 0,00 | 0,00 | 0,00 |

(1) Détailler les comptes à trois chiffres

Envoyé en préfecture le 18/04/2025
Reçu en préfecture le 18/04/2025
Publié le
ID : 081-218102713-20250410-DL250410033-BF



| IV – ANNEXES | IV |
|---|---|
| A – PRESENTATION CROISEE – SECTION D'INVESTISSEMENT – PRESENTATION DETAILLEE | A1.905 |

FONCTION 5 – Aménagement des territoires et habitat

| Article / compte nature (1) | Libellé | 50 Services communs | 51 Aménagement et services urbains | | | | | | |
|---|---|---|---|---|---|---|---|---|---|
| | | | 510 Services communs | 511 Espaces verts urbains | 512 Eclairage public | 513 Art public | 514 Electrification | 515 Opérations d'aménagement | 518 Autres actions d'aménagement urbain |
| DEPENSES | | 0,00 | 73 500,00 | 47 100,00 | 0,00 | 0,00 | 0,00 | 0,00 | 600 000,00 |
| 203 | Frais d'études, recherche, développement | 0,00 | 11 000,00 | 40 000,00 | 0,00 | 0,00 | 0,00 | 0,00 | 0,00 |
| 211 | Terrains | 0,00 | 0,00 | 0,00 | 0,00 | 0,00 | 0,00 | 0,00 | 300 000,00 |
| 213 | Constructions | 0,00 | 40 000,00 | 0,00 | 0,00 | 0,00 | 0,00 | 0,00 | 0,00 |
| 215 | Installat°, matériel, outillage techniq. | 0,00 | 1 500,00 | 5 100,00 | 0,00 | 0,00 | 0,00 | 0,00 | 0,00 |
| 218 | Autres immobilisations corporelles | 0,00 | 21 000,00 | 2 000,00 | 0,00 | 0,00 | 0,00 | 0,00 | 0,00 |
| 232 | Immobilisations incorporelles en cours | 0,00 | 0,00 | 0,00 | 0,00 | 0,00 | 0,00 | 0,00 | 250 000,00 |
| RECETTES | | 0,00 | 15 000,00 | 0,00 | 0,00 | 0,00 | 0,00 | 0,00 | 600 000,00 |
| 024 | Produits des cessions d'immobilisations | 0,00 | 0,00 | 0,00 | 0,00 | 0,00 | 0,00 | 0,00 | 300 000,00 |
| 102 | Dotations et fonds d'investissement | 0,00 | 0,00 | 0,00 | 0,00 | 0,00 | 0,00 | 0,00 | 300 000,00 |
| 131 | Subv inv rattachées aux actifs amort | 0,00 | 15 000,00 | 0,00 | 0,00 | 0,00 | 0,00 | 0,00 | 0,00 |

(1) Détailler les comptes à trois chiffres.





| IV – ANNEXES | IV |
|---|---|
| A – PRESENTATION CROISEE – SECTION D'INVESTISSEMENT – PRESENTATION DETAILLEE | A1.905 |

FONCTION 5 – Aménagement des territoires et habitat (suite 1)

| Article / compte nature (1) | Libellé | 52 Politique de la ville | 53 Agglomérations et villes moyennes | 54 Espace rural et autres espaces de dév. | 55 Habitat (Logement) | | | | |
|---|---|---|---|---|---|---|---|---|---|
| | | | | | 551 Parc privé de la collectivité | 552 Aide au secteur locatif | 553 Aide à l'accession à la propriété | 554 Aire d'accueil des gens du voyage | 555 Logement social |
| DEPENSES | | 0,00 | 0,00 | 0,00 | 0,00 | 0,00 | 0,00 | 0,00 | 0,00 |
| 203 | Frais d'études, recherche, développement | 0,00 | 0,00 | 0,00 | 0,00 | 0,00 | 0,00 | 0,00 | 0,00 |
| 211 | Terrains | 0,00 | 0,00 | 0,00 | 0,00 | 0,00 | 0,00 | 0,00 | 0,00 |
| 213 | Constructions | 0,00 | 0,00 | 0,00 | 0,00 | 0,00 | 0,00 | 0,00 | 0,00 |
| 215 | Installat°, matériel, outillage techniq. | 0,00 | 0,00 | 0,00 | 0,00 | 0,00 | 0,00 | 0,00 | 0,00 |
| 218 | Autres immobilisations corporelles | 0,00 | 0,00 | 0,00 | 0,00 | 0,00 | 0,00 | 0,00 | 0,00 |
| 232 | Immobilisations incorporelles en cours | 0,00 | 0,00 | 0,00 | 0,00 | 0,00 | 0,00 | 0,00 | 0,00 |
| RECETTES | | 0,00 | 0,00 | 0,00 | 0,00 | 0,00 | 0,00 | 0,00 | 0,00 |
| 024 | Produits des cessions d'immobilisations | 0,00 | 0,00 | 0,00 | 0,00 | 0,00 | 0,00 | 0,00 | 0,00 |
| 102 | Dotations et fonds d'investissement | 0,00 | 0,00 | 0,00 | 0,00 | 0,00 | 0,00 | 0,00 | 0,00 |
| 131 | Subv inv rattachées aux actifs amort | 0,00 | 0,00 | 0,00 | 0,00 | 0,00 | 0,00 | 0,00 | 0,00 |

(1) Détailler les comptes à trois chiffres.

Envoyé en préfecture le 18/04/2025
Reçu en préfecture le 18/04/2025
Publié le
ID : 081-218102713-20250410-DL250410033-BF



| IV – ANNEXES | IV |
|---|---|
| A – PRESENTATION CROISEE – SECTION D'INVESTISSEMENT – PRESENTATION DETAILLEE | A1.905 |

FONCTION 5 – Aménagement des territoires et habitat (suite 2)

| Article / compte nature (1) | Libellé | 56 Actions en faveur du littoral | 57 Techno. de l'information et de la comm. | 58 Autres actions | | 59 Sécurité | TOTAL DU CHAPITRE |
|---|---|---|---|---|---|---|---|
| | | | | 581 Réserves Foncières | 588 Autres actions d'aménagement | | |
| | DEPENSES | 0,00 | 0,00 | 0,00 | 0,00 | 0,00 | 770 000,00 |
| 203 | Frais d'études, recherche, développement | 0,00 | 0,00 | 0,00 | 0,00 | 0,00 | 51 000,00 |
| 211 | Terrains | 0,00 | 0,00 | 0,00 | 0,00 | 0,00 | 350 000,00 |
| 213 | Constructions | 0,00 | 0,00 | 0,00 | 0,00 | 0,00 | 80 000,00 |
| 215 | Installat., matériel, outillage techniq. | 0,00 | 0,00 | 0,00 | 0,00 | 0,00 | 4 000,00 |
| 216 | Autres immobilisations corporelles | 0,00 | 0,00 | 0,00 | 0,00 | 0,00 | 23 000,00 |
| 232 | Immobilisations incorporelles en cours | 0,00 | 0,00 | 0,00 | 0,00 | 0,00 | 260 000,00 |
| | RECETTES | 0,00 | 0,00 | 0,00 | 0,00 | 0,00 | 615 000,00 |
| 024 | Produits des cessions d'immobilisations | 0,00 | 0,00 | 0,00 | 0,00 | 0,00 | 300 000,00 |
| 102 | Dotations et fonds d'investissement | 0,00 | 0,00 | 0,00 | 0,00 | 0,00 | 300 000,00 |
| 131 | Subv. inv. rattachées aux actifs amort. | 0,00 | 0,00 | 0,00 | 0,00 | 0,00 | 15 000,00 |

(1) Détailler les comptes à trois chiffres.





| IV – ANNEXES | IV |
|---|---|
| A – PRESENTATION CROISEE – SECTION D'INVESTISSEMENT – PRESENTATION DETAILLEE | A1.906 |

FONCTION 6 – Action économique

| Article / compte nature (1) | Libellé | 60 Services communs | 61 Interventions économiques transversales | 62 Structure d'animation et de dév. éco. | 63 Actions sectorielles | | | | |
|---|---|---|---|---|---|---|---|---|---|
| | | | | | 631 Agriculture, pêche et agro-alimentaire | | | 632 Industrie, commerce et artisanat | 633 Développement touristique |
| | | | | | 6311 Laboratoire | 6312 Marchés alimentaires | 6318 Autres | | |
| | DEPENSES | 0,00 | 0,00 | 0,00 | 0,00 | 0,00 | 0,00 | 0,00 | 0,00 |
| | RECETTES | 0,00 | 0,00 | 0,00 | 0,00 | 0,00 | 0,00 | 0,00 | 0,00 |

(1) Détailler les comptes à trois chiffres.

Envoyé en préfecture le 18/04/2025
Reçu en préfecture le 18/04/2025
Publié le
ID : 081-218102713-20250410-DL250410033-BF



| IV – ANNEXES | IV |
|---|---|
| A – PRESENTATION CROISEE – SECTION D'INVESTISSEMENT – PRESENTATION DETAILLEE | A1.906 |

FONCTION 6 – Action économique (suite)

| Article / compte nature (1) | Libellé | 64 Rayonnement, attractivité du territoire | 65 Insertion écon. et soc.sociale, solidaire | 66 Maintien et dév. des services publics | 67 Recherche et innovation | 68 Autres actions | TOTAL DU CHAPITRE |
|---|---|---|---|---|---|---|---|
| DEPENSES | | 0,00 | 0,00 | 0,00 | 0,00 | 0,00 | 0,00 |
| RECETTES | | 0,00 | 0,00 | 0,00 | 0,00 | 0,00 | 0,00 |

(1) Détailler les comptes 4 bons chiffres.





| IV – ANNEXES | IV |
|---|---|
| A – PRESENTATION CROISEE – SECTION D'INVESTISSEMENT – PRESENTATION DETAILLEE | A1.907 |

FONCTION 7 – Environnement

| Article / compte nature (1) | Libellé | 70 Services communs | 71 Actions transversales | 72 Actions déchets et propreté urbaine | | | | |
|---|---|---|---|---|---|---|---|---|
| | | | | 720 Services communs collecte et propreté | 721 Collecte et traitement des déchets | | | 722 Propreté urbaine | |
| | | | | | 7211 Actions prévention et sensibilisation | 7212 Collecte des déchets | 7213 Trt, valorisation, traitement déchets | 7221 Actions prévention et sensibilisation | 7222 Action propreté urbaine et nettoiement |
| DEPENSES | | 0,00 | 0,00 | 0,00 | 0,00 | 0,00 | 0,00 | 0,00 | 41 000,00 |
| 215 | Installat°, materiel, outillage techniq | 0,00 | 0,00 | 0,00 | 0,00 | 0,00 | 0,00 | 0,00 | 41 000,00 |
| RECETTES | | 0,00 | 0,00 | 0,00 | 0,00 | 0,00 | 0,00 | 0,00 | 0,00 |

(1) Détailler les comptes à deux chiffres.

Envoyé en préfecture le 18/04/2025
Reçu en préfecture le 18/04/2025
Publié le
ID : 081-218102713-20250410-DL250410033-BF



| IV – ANNEXES | IV |
|---|---|
| A – PRESENTATION CROISEE – SECTION D'INVESTISSEMENT – PRESENTATION DETAILLEE | A1.907 |

FONCTION 7 – Environnement (suite 1)

| Article / compte nature (1) | Libellé | 73 Actions en matière de gestion des eaux | | | | | 74 Politique de l'air |
|---|---|---|---|---|---|---|---|
| | | 731 Politique de l'eau | 732 Eau potable | 733 Assainissement | 734 Eaux pluviales | 735 Lutte contre les inondations | |
| DEPENSES | | 0,00 | 0,00 | 0,00 | 0,00 | 0,00 | 0,00 |
| 215 | Installat° matériel, outillage techniq. | 0,00 | 0,00 | 0,00 | 0,00 | 0,00 | 0,00 |
| RECETTES | | 0,00 | 0,00 | 0,00 | 0,00 | 0,00 | 0,00 |

(1) Détailler les comptes à trois chiffres.





| IV – ANNEXES | IV |
|---|---|
| A – PRESENTATION CROISEE – SECTION D'INVESTISSEMENT – PRESENTATION DETAILLEE | A1.907 |

FONCTION 7 – Environnement (suite 2)

| Article / compte nature (1) | Libellé | 75 Politique de l'énergie | | | | | 76 Préserv. patrim. naturel,risques techno. | 77 Environnement infrastructures transports | 78 Autres actions | TOTAL DU CHAPITRE |
|---|---|---|---|---|---|---|---|---|---|---|
| | | 751 Réseaux de chaleur et de froid | 752 Energie photovoltaïque | 753 Energie éolienne | 754 Energie hydraulique | 759 Autres actions | | | | |
| DEPENSES | | 0,00 | 0,00 | 0,00 | 0,00 | 0,00 | 0,00 | 0,00 | 0,00 | 41 000,00 |
| 215 | Installat° matériel, outillage techniq. | 0,00 | 0,00 | 0,00 | 0,00 | 0,00 | 0,00 | 0,00 | 0,00 | 41 000,00 |
| RECETTES | | 0,00 | 0,00 | 0,00 | 0,00 | 0,00 | 0,00 | 0,00 | 0,00 | 0,00 |

(1) Détailler les comptes à trois chiffres.

Envoyé en préfecture le 18/04/2025
Reçu en préfecture le 18/04/2025
Publié le
ID : 081-218102713-20250410-DL250410033-BF



| IV – ANNEXES | IV |
|---|---|
| A – PRESENTATION CROISEE – SECTION D'INVESTISSEMENT – PRESENTATION DETAILLEE | A1.908 |

**FONCTION 8 – Transports**

| Article / compte nature (1) | Libellé | 80 Services communs | 81 Transports scolaires | 82 Transports publics de voyageurs | | | | | | |
|---|---|---|---|---|---|---|---|---|---|---|
| | | | | 820 Services communs | 821 Transport sur route | 822 Transport ferroviaire | 823 Transport fluvial | 824 Transport maritime | 825 Transport aérien | 828 Autres transports |
| DEPENSES | | 0,00 | 0,00 | 0,00 | 0,00 | 0,00 | 0,00 | 0,00 | 0,00 | 0,00 |
| 203 | Frais d'études, recherche, développement | 0,00 | 0,00 | 0,00 | 0,00 | 0,00 | 0,00 | 0,00 | 0,00 | 0,00 |
| 212 | Agencements et aménagements de terrains | 0,00 | 0,00 | 0,00 | 0,00 | 0,00 | 0,00 | 0,00 | 0,00 | 0,00 |
| 215 | Installat°, matériel, outillage technq | 0,00 | 0,00 | 0,00 | 0,00 | 0,00 | 0,00 | 0,00 | 0,00 | 0,00 |
| RECETTES | | 0,00 | 0,00 | 0,00 | 0,00 | 0,00 | 0,00 | 0,00 | 0,00 | 0,00 |
| 132 | Subv inv rattachées aux actifs non amort | 0,00 | 0,00 | 0,00 | 0,00 | 0,00 | 0,00 | 0,00 | 0,00 | 0,00 |
| 215 | Installat°, matériel, outillage technq | 0,00 | 0,00 | 0,00 | 0,00 | 0,00 | 0,00 | 0,00 | 0,00 | 0,00 |

(1) Détailler les comptes à trois chiffres.





| IV – ANNEXES | IV |
|---|---|
| A – PRESENTATION CROISEE – SECTION D'INVESTISSEMENT – PRESENTATION DETAILLEE | A1.908 |

**FONCTION 8 – Transports (suite 1)**

| Article / compte nature (1) | Libellé | 83 Transports de marchandises | | | | | | |
|---|---|---|---|---|---|---|---|---|
| | | 830 Services communs | 831 Fret routier | 832 Fret ferroviaire | 833 Fret fluvial | 834 Fret maritime | 835 Fret aérien | 838 Autres transports |
| DEPENSES | | 0,00 | 0,00 | 0,00 | 0,00 | 0,00 | 0,00 | 0,00 |
| 203 | Frais d'études, recherche, développement | 0,00 | 0,00 | 0,00 | 0,00 | 0,00 | 0,00 | 0,00 |
| 212 | Agencements et aménagements de terrains | 0,00 | 0,00 | 0,00 | 0,00 | 0,00 | 0,00 | 0,00 |
| 215 | Installat°, matériel, outillage technq | 0,00 | 0,00 | 0,00 | 0,00 | 0,00 | 0,00 | 0,00 |
| RECETTES | | 0,00 | 0,00 | 0,00 | 0,00 | 0,00 | 0,00 | 0,00 |
| 132 | Subv inv rattachées aux actifs non amort | 0,00 | 0,00 | 0,00 | 0,00 | 0,00 | 0,00 | 0,00 |
| 215 | Installat°, matériel, outillage technq | 0,00 | 0,00 | 0,00 | 0,00 | 0,00 | 0,00 | 0,00 |

(1) Détailler les comptes à trois chiffres.

Envoyé en préfecture le 18/04/2025
Reçu en préfecture le 18/04/2025
Publié le
ID : 081-218102713-20250410-DL250410033-BF



| IV – ANNEXES | IV |
|---|---|
| A – PRESENTATION CROISEE – SECTION D'INVESTISSEMENT – PRESENTATION DETAILLEE | A1.908 |

FONCTION 8 – Transports (suite 2)

| Article / compte nature (1) | Libelle | | 84 Voirie | | | | | | | |
|---|---|---|---|---|---|---|---|---|---|---|
| | | 841 Voirie nationale | 842 Voirie regionale | 843 Voirie départementale | 844 Voirie métropolitaine | 845 Voirie communale | 846 Viabilité hivernale et aléas climatiques | 847 Equipements de voirie | 848 Parkings | 849 Securite routiere |
| DEPENSES | | 0,00 | 0,00 | 0,00 | 0,00 | 240 000,00 | 0,00 | 0,00 | 0,00 | 0,00 |
| 203 | Frais d'études, recherche, développement | 0,00 | 0,00 | 0,00 | 0,00 | 6 000,00 | 0,00 | 0,00 | 0,00 | 0,00 |
| 212 | Agencements et aménagements de terrains | 0,00 | 0,00 | 0,00 | 0,00 | 39 000,00 | 0,00 | 0,00 | 0,00 | 0,00 |
| 215 | Installat°, matériel, outillage technq. | 0,00 | 0,00 | 0,00 | 0,00 | 195 000,00 | 0,00 | 0,00 | 0,00 | 0,00 |
| RECETTES | | 0,00 | 0,00 | 0,00 | 0,00 | 190 000,00 | 0,00 | 0,00 | 0,00 | 0,00 |
| 132 | Subv inv rattachées aux actifs non amort | 0,00 | 0,00 | 0,00 | 0,00 | 90 000,00 | 0,00 | 0,00 | 0,00 | 0,00 |
| 215 | Installat°, matériel, outillage technq. | 0,00 | 0,00 | 0,00 | 0,00 | 100 000,00 | 0,00 | 0,00 | 0,00 | 0,00 |

(1) Detaillez les comptes à trois chiffres.





| IV – ANNEXES | IV |
|---|---|
| A – PRESENTATION CROISEE – SECTION D'INVESTISSEMENT – PRESENTATION DETAILLEE | A1.908 |

FONCTION 8 – Transports (suite 3)

| Article / compte nature (1) | Libelle | 85 Infrastructures | | | | | 86 Systems multimodaux | 87 Circulations douces | 88 Securité | TOTAL DU CHAPITRE |
|---|---|---|---|---|---|---|---|---|---|---|
| | | 851 Gares, autres infrastructures routieres | 852 Gares et autres infrastructures ferrov. | 853 Haltes, autres infrastructures fluviales | 854 Ports, autres infrastructures portuaires | 855 Aéroports et autres infrastructures | | | | |
| DEPENSES | | 0,00 | 0,00 | 0,00 | 0,00 | 0,00 | 0,00 | 0,00 | 0,00 | 240 000,00 |
| 203 | Frais d'études, recherche, développement | 0,00 | 0,00 | 0,00 | 0,00 | 0,00 | 0,00 | 0,00 | 0,00 | 6 000,00 |
| 212 | Agencements et aménagements de terrains | 0,00 | 0,00 | 0,00 | 0,00 | 0,00 | 0,00 | 0,00 | 0,00 | 39 000,00 |
| 215 | Installat°, matériel, outillage technq. | 0,00 | 0,00 | 0,00 | 0,00 | 0,00 | 0,00 | 0,00 | 0,00 | 195 000,00 |
| RECETTES | | 0,00 | 0,00 | 0,00 | 0,00 | 0,00 | 0,00 | 0,00 | 0,00 | 190 000,00 |
| 132 | Subv inv rattachées aux actifs non amort | 0,00 | 0,00 | 0,00 | 0,00 | 0,00 | 0,00 | 0,00 | 0,00 | 90 000,00 |
| 215 | Installat°, matériel, outillage technq. | 0,00 | 0,00 | 0,00 | 0,00 | 0,00 | 0,00 | 0,00 | 0,00 | 100 000,00 |

(1) Detaillez les comptes à trois chiffres.

Envoyé en préfecture le 18/04/2025
Reçu en préfecture le 18/04/2025
Publié le
ID : 081-218102713-20250410-DL250410033-BF



## IV – ANNEXES — IV

### A – PRESENTATION CROISEE – SECTION DE FONCTIONNEMENT – VUE D'ENSEMBLE — A2

| Chapitre nature | Libellé | 01 Opérations non ventilables | 0 Services généraux (hors 01 et Gestion des fonds européens) | 0-5 Gestion des fonds européens | 1 Sécurité | 2 Enseign., formation prof.,apprentissage | 3 Cult., vie soc., jeun., sports, loisirs | 4 Santé et action sociale (hors APA et RSA / Régularisation de RMI) | 4-3 APA |
|---|---|---|---|---|---|---|---|---|---|
| | **DEPENSES** | **16 000,00** | **8 174 575,00** | **0,00** | **12 100,00** | **703 745,00** | **260 010,00** | **480 100,00** | **0,00** |
| 011 | Charges à caractère général | 0,00 | 683 675,00 | 0,00 | 12 100,00 | 703 745,00 | 185 810,00 | 9 800,00 | 0,00 |
| 012 | Charges de personnel et frais assimilés | 0,00 | 6 700 000,00 | 0,00 | 0,00 | 0,00 | 0,00 | 0,00 | 0,00 |
| 014 | Atténuations de produits | 0,00 | 5 000,00 | 0,00 | 0,00 | 0,00 | 0,00 | 0,00 | 0,00 |
| 65 | Autres charges de gestion courante | 16 000,00 | 810 900,00 | 0,00 | 0,00 | 0,00 | 75 000,00 | 470 300,00 | 0,00 |
| 6586 | Frais fonctionnement des groupes d'élus | 0,00 | 0,00 | 0,00 | 0,00 | 0,00 | 0,00 | 0,00 | 0,00 |
| 66 | Charges financières | 0,00 | 135 000,00 | 0,00 | 0,00 | 0,00 | 0,00 | 0,00 | 0,00 |
| 67 | Charges spécifiques | 0,00 | 15 000,00 | 0,00 | 0,00 | 0,00 | 0,00 | 0,00 | 0,00 |
| 68 | Dotations aux provisions, dépréciations | 0,00 | 25 000,00 | 0,00 | 0,00 | 0,00 | 0,00 | 0,00 | 0,00 |
| | **RECETTES** | **0,00** | **9 778 038,00** | **0,00** | **0,00** | **695 900,00** | **737 000,00** | **28 000,00** | **0,00** |
| 013 | Atténuations de charges | 0,00 | 70 000,00 | 0,00 | 0,00 | 0,00 | 0,00 | 0,00 | 0,00 |
| 70 | Prod. services, domaine, ventes diverses | 0,00 | 160 000,00 | 0,00 | 0,00 | 675 000,00 | 117 000,00 | 28 000,00 | 0,00 |
| 73 | Impôts et taxes | 0,00 | 1 411 108,00 | 0,00 | 0,00 | 0,00 | 0,00 | 0,00 | 0,00 |
| 731 | Fiscalité locale | 0,00 | 5 230 918,00 | 0,00 | 0,00 | 0,00 | 0,00 | 0,00 | 0,00 |
| 74 | Dotations et participations | 0,00 | 2 848 462,00 | 0,00 | 0,00 | 20 900,00 | 620 000,00 | 0,00 | 0,00 |
| 75 | Autres produits de gestion courante | 0,00 | 37 500,00 | 0,00 | 0,00 | 0,00 | 0,00 | 0,00 | 0,00 |
| 76 | Produits financiers | 0,00 | 50,00 | 0,00 | 0,00 | 0,00 | 0,00 | 0,00 | 0,00 |
| 77 | Produits spécifiques | 0,00 | 15 000,00 | 0,00 | 0,00 | 0,00 | 0,00 | 0,00 | 0,00 |
| 78 | Reprises amort., dépréciatives, prov. | 0,00 | 5 000,00 | 0,00 | 0,00 | 0,00 | 0,00 | 0,00 | 0,00 |





## IV – ANNEXES — IV

### A – PRESENTATION CROISEE – SECTION DE FONCTIONNEMENT – VUE D'ENSEMBLE (suite) — A2

| Chapitre nature | Libellé | 4-4 RSA / Régularisation de RMI | 5 Aménagement des territoires et habitat | 6 Action économique | 7 Environnement | 8 Transports | 9 Fonction en réserve | TOTAL |
|---|---|---|---|---|---|---|---|---|
| | **DEPENSES** | **600,00** | **1 061 820,00** | **0,00** | **30 000,00** | **168 000,00** | | **10 907 950,00** |
| 011 | Charges à caractère général | 600,00 | 931 070,00 | 0,00 | 30 000,00 | 93 000,00 | | 2 650 000,00 |
| 012 | Charges de personnel et frais assimilés | 0,00 | 0,00 | 0,00 | 0,00 | 0,00 | | 6 700 000,00 |
| 014 | Atténuations de produits | 0,00 | 0,00 | 0,00 | 0,00 | 0,00 | | 5 000,00 |
| 65 | Autres charges de gestion courante | 0,00 | 130 750,00 | 0,00 | 0,00 | 75 000,00 | | 1 377 950,00 |
| 6586 | Frais fonctionnement des groupes d'élus | 0,00 | 0,00 | 0,00 | 0,00 | 0,00 | | 0,00 |
| 66 | Charges financières | 0,00 | 0,00 | 0,00 | 0,00 | 0,00 | | 135 000,00 |
| 67 | Charges spécifiques | 0,00 | 0,00 | 0,00 | 0,00 | 0,00 | | 15 000,00 |
| 68 | Dotations aux provisions, dépréciations | 0,00 | 0,00 | 0,00 | 0,00 | 0,00 | | 25 000,00 |
| | **RECETTES** | **0,00** | **603 100,00** | **2 000,00** | **0,00** | **0,00** | | **11 843 138,00** |
| 013 | Atténuations de charges | 0,00 | 0,00 | 0,00 | 0,00 | 0,00 | | 70 000,00 |
| 70 | Prod. services, domaine, ventes diverses | 0,00 | 0,00 | 0,00 | 0,00 | 0,00 | | 980 050,00 |
| 73 | Impôts et taxes | 0,00 | 0,00 | 0,00 | 0,00 | 0,00 | | 1 411 108,00 |
| 731 | Fiscalité locale | 0,00 | 602 500,00 | 2 000,00 | 0,00 | 0,00 | | 5 835 418,00 |
| 74 | Dotations et participations | 0,00 | 550,00 | 0,00 | 0,00 | 0,00 | | 3 489 012,00 |
| 75 | Autres produits de gestion courante | 0,00 | 50,00 | 0,00 | 0,00 | 0,00 | | 37 550,00 |
| 76 | Produits financiers | 0,00 | 0,00 | 0,00 | 0,00 | 0,00 | | 50,00 |
| 77 | Produits spécifiques | 0,00 | 0,00 | 0,00 | 0,00 | 0,00 | | 15 000,00 |
| 78 | Reprises amort., dépréciatives, prov. | 0,00 | 0,00 | 0,00 | 0,00 | 0,00 | | 5 000,00 |

Envoyé en préfecture le 18/04/2025
Reçu en préfecture le 18/04/2025
Publié le
ID : 081-218102713-20250410-DL250410033-BF



| IV – ANNEXES | IV |
|---|---|
| A – PRESENTATION CROISEE – SECTION DE FONCTIONNEMENT – PRESENTATION DETAILLEE | A2.01 |

**01 – OPERATIONS NON VENTILABLES**

| Article / compte nature (1) | Libellé | 01<br>Opérations non ventilables |
|---|---|---|
| | DEPENSES | 16 000,00 |
| 658 | Charges diverses de gestion courante | 16 000,00 |
| | RECETTES | 0,00 |

(1) Détailler les comptes à trois chiffres.





| IV – ANNEXES | IV |
|---|---|
| A – PRESENTATION CROISEE – SECTION DE FONCTIONNEMENT – PRESENTATION DETAILLEE | A2.930 |

**FONCTION 0 – Services généraux**

| Article / compte nature (1) | Libellé | 02<br>Administration générale | | | | |
|---|---|---|---|---|---|---|
| | | 020<br>Admin. générale de la collectivité | 021<br>Personnel non ventilé | 025<br>Cimetières et pompes funèbres | 026<br>Administration générale de l'Etat | 028<br>Autres moyens généraux |
| | DEPENSES | 7 867 221,23 | 0,00 | 1 000,00 | 0,00 | 0,00 |
| 606 | Achats non stockés de matières et fourn | 57 050,00 | 0,00 | 0,00 | 0,00 | 0,00 |
| 611 | Contrats de prestations de services | 279 205,00 | 0,00 | 0,00 | 0,00 | 0,00 |
| 612 | Locations | 47 000,00 | 0,00 | 0,00 | 0,00 | 0,00 |
| 615 | Entretien et réparations | 16 450,00 | 0,00 | 0,00 | 0,00 | 0,00 |
| 616 | Primes d'assurances | 16 500,00 | 0,00 | 0,00 | 0,00 | 0,00 |
| 618 | Divers | 55 370,00 | 0,00 | 0,00 | 0,00 | 0,00 |
| 621 | Personnel extérieur au service | 12 000,00 | 0,00 | 0,00 | 0,00 | 0,00 |
| 622 | Remunérations intermédiaires, honoraires | 41 500,00 | 0,00 | 0,00 | 0,00 | 0,00 |
| 623 | Pub., publications, relations publiques | 17 300,00 | 0,00 | 0,00 | 0,00 | 0,00 |
| 624 | Transports biens, transports collectifs | 500,00 | 0,00 | 0,00 | 0,00 | 0,00 |
| 625 | Deplacements et missions | 7 000,00 | 0,00 | 0,00 | 0,00 | 0,00 |
| 626 | Frais postaux et frais télécommunication | 34 510,00 | 0,00 | 0,00 | 0,00 | 0,00 |
| 627 | Services bancaires et assimilés | 100,00 | 0,00 | 0,00 | 0,00 | 0,00 |
| 628 | Divers | 11 000,00 | 0,00 | 500,00 | 0,00 | 0,00 |
| 633 | Impôts, taxes, versements (autres orgs.) | 123 610,97 | 0,00 | 0,00 | 0,00 | 0,00 |
| 635 | Autres impôts, taxes (Admin. impôts) | 22 500,00 | 0,00 | 0,00 | 0,00 | 0,00 |
| 641 | Rémunérations du personnel | 4 439 274,96 | 0,00 | 0,00 | 0,00 | 0,00 |
| 645 | Charges sécurité sociale et prévoyance | 1 515 576,62 | 0,00 | 0,00 | 0,00 | 0,00 |
| 647 | Autres charges sociales | 96,78 | 0,00 | 0,00 | 0,00 | 0,00 |
| 648 | Autres charges de personnel | 165 000,00 | 0,00 | 0,00 | 0,00 | 0,00 |
| 653 | Indemnités | 6 400,00 | 0,00 | 0,00 | 0,00 | 0,00 |
| 654 | Pertes sur créances irrécouvrables | 12 000,00 | 0,00 | 0,00 | 0,00 | 0,00 |
| 655 | Contributions obligatoires | 1 000,00 | 0,00 | 0,00 | 0,00 | 0,00 |
| 657 | Charges intervent° (gé prop. - Subvent° | 450 000,00 | 0,00 | 0,00 | 0,00 | 0,00 |
| 658 | Charges diverses de gestion courante | 0,00 | 0,00 | 500,00 | 0,00 | 0,00 |
| 661 | Charges d'intérêts | 135 000,00 | 0,00 | 0,00 | 0,00 | 0,00 |
| 673 | Titres annulés (sur exercices antérieurs | 15 000,00 | 0,00 | 0,00 | 0,00 | 0,00 |
| 681 | Dot. aprov. et prov. Charges de fonct. | 25 000,00 | 0,00 | 0,00 | 0,00 | 0,00 |

Envoyé en préfecture le 18/04/2025
Reçu en préfecture le 18/04/2025
Publié le
ID : 081-218102713-20250410-DL250410033-BF



| Article / compte nature (1) | Libelle | 02 Administration générale | | | | |
|---|---|---|---|---|---|---|
| | | 020 Admin. générale de la collectivité | 021 Personnel non ventilé | 025 Cimetières et pompes funèbres | 026 Administration générale de l'Etat | 028 Autres moyens généraux |
| 739 | Reversst. et restit. sur impôts et taxes | 5 000.00 | 0.00 | 0.00 | 0.00 | 0.00 |
| | **RECETTES** | **9 778 030.00** | **0.00** | **0.00** | **0.00** | **0.00** |
| 641 | Rémunérations du personnel | 45 400.00 | 0.00 | 0.00 | 0.00 | 0.00 |
| 645 | Charges sécurité sociale et prévoyance | 5 000.00 | 0.00 | 0.00 | 0.00 | 0.00 |
| 703 | Redevances utilisation du domaine | 10 000.00 | 0.00 | 0.00 | 0.00 | 0.00 |
| 708 | Autres produits | 80 000.00 | 0.00 | 0.00 | 0.00 | 0.00 |
| 731 | Fiscalité locale | 5 230 918.00 | 0.00 | 0.00 | 0.00 | 0.00 |
| 732 | Fiscalité reversée | 1 411 108.00 | 0.00 | 0.00 | 0.00 | 0.00 |
| 741 | D.G.F. | 1 695 288.00 | 0.00 | 0.00 | 0.00 | 0.00 |
| 742 | Dot. sur rôles locaux | 162.00 | 0.00 | 0.00 | 0.00 | 0.00 |
| 744 | FCTVA | 10 000.00 | 0.00 | 0.00 | 0.00 | 0.00 |
| 747 | Participations | 395 550.00 | 0.00 | 0.00 | 0.00 | 0.00 |
| 748 | Autres attributions et participations | 139 951.00 | 0.00 | 0.00 | 0.00 | 0.00 |
| 752 | Revenus des immeubles | 7 500.00 | 0.00 | 0.00 | 0.00 | 0.00 |
| 758 | Produits divers de gestion courante | 50 000.00 | 0.00 | 0.00 | 0.00 | 0.00 |
| 762 | Produits autres immo. financiers | 50.00 | 0.00 | 0.00 | 0.00 | 0.00 |
| 773 | Mandats annulés (exercices antérieurs) | 15 000.00 | 0.00 | 0.00 | 0.00 | 0.00 |
| 781 | Rep. amort. et prov. produits funct. cou | 5 000.00 | 0.00 | 0.00 | 0.00 | 0.00 |

(1) Détailler les comptes à trois chiffres.





| IV – ANNEXES | IV |
|---|---|
| A – PRESENTATION CROISEE – SECTION DE FONCTIONNEMENT – PRESENTATION DETAILLEE | A2.930 |

**FONCTION 0 – Services généraux (suite 1)**

| Article / compte nature (1) | Libelle | 03 Conseils | | | | | | |
|---|---|---|---|---|---|---|---|---|
| | | 031 Assemblée délibérante | 032 Conseil eco.,social régional/Conseil dév. | 033 Conseil cult., éduc., env. | 034 Conseil eco.,soc.,environ.,culture,educ. | | 035 Conseil de territoire | 036 Autres instances |
| | | | | | 0341 Section éco., sociale et environnem. | 0342 Section culture, éducation et sports | | |
| | **DEPENSES** | **141 000.00** | **0.00** | **0.00** | **0.00** | **0.00** | **0.00** | **0.00** |
| 606 | Achats non stockés de matériel et fourn. | 0.00 | 0.00 | 0.00 | 0.00 | 0.00 | 0.00 | 0.00 |
| 611 | Contrats de prestations de services | 0.00 | 0.00 | 0.00 | 0.00 | 0.00 | 0.00 | 0.00 |
| 613 | Locations | 0.00 | 0.00 | 0.00 | 0.00 | 0.00 | 0.00 | 0.00 |
| 615 | Entretien et réparations | 0.00 | 0.00 | 0.00 | 0.00 | 0.00 | 0.00 | 0.00 |
| 616 | Primes d'assurances | 0.00 | 0.00 | 0.00 | 0.00 | 0.00 | 0.00 | 0.00 |
| 618 | Divers | 0.00 | 0.00 | 0.00 | 0.00 | 0.00 | 0.00 | 0.00 |
| 621 | Personnel extérieur au service | 0.00 | 0.00 | 0.00 | 0.00 | 0.00 | 0.00 | 0.00 |
| 622 | Rémunérations intermédiaires, honoraires | 0.00 | 0.00 | 0.00 | 0.00 | 0.00 | 0.00 | 0.00 |
| 623 | Pub., publications, relations publiques | 0.00 | 0.00 | 0.00 | 0.00 | 0.00 | 0.00 | 0.00 |
| 624 | Transports biens, transports collectifs | 0.00 | 0.00 | 0.00 | 0.00 | 0.00 | 0.00 | 0.00 |
| 625 | Déplacements et missions | 0.00 | 0.00 | 0.00 | 0.00 | 0.00 | 0.00 | 0.00 |
| 626 | Frais postaux et frais télécommunication | 0.00 | 0.00 | 0.00 | 0.00 | 0.00 | 0.00 | 0.00 |
| 627 | Services bancaires et assimilés | 0.00 | 0.00 | 0.00 | 0.00 | 0.00 | 0.00 | 0.00 |
| 628 | Divers | 0.00 | 0.00 | 0.00 | 0.00 | 0.00 | 0.00 | 0.00 |
| 630 | Impôts, taxes, versements (autre orga.) | 0.00 | 0.00 | 0.00 | 0.00 | 0.00 | 0.00 | 0.00 |
| 635 | Autres impôts, taxes (autres impôts) | 0.00 | 0.00 | 0.00 | 0.00 | 0.00 | 0.00 | 0.00 |
| 641 | Rémunérations du personnel | 0.00 | 0.00 | 0.00 | 0.00 | 0.00 | 0.00 | 0.00 |
| 645 | Charges sécurité sociale et prévoyance | 0.00 | 0.00 | 0.00 | 0.00 | 0.00 | 0.00 | 0.00 |
| 647 | Autres charges sociales | 0.00 | 0.00 | 0.00 | 0.00 | 0.00 | 0.00 | 0.00 |
| 648 | Autres charges de personnel | 0.00 | 0.00 | 0.00 | 0.00 | 0.00 | 0.00 | 0.00 |
| 653 | Indemnités | 141 000.00 | 0.00 | 0.00 | 0.00 | 0.00 | 0.00 | 0.00 |
| 654 | Pertes sur créances irrécouvrables | 0.00 | 0.00 | 0.00 | 0.00 | 0.00 | 0.00 | 0.00 |
| 655 | Contributions obligatoires | 0.00 | 0.00 | 0.00 | 0.00 | 0.00 | 0.00 | 0.00 |
| 657 | Charges intervent° sur prop. - Subventi° | 0.00 | 0.00 | 0.00 | 0.00 | 0.00 | 0.00 | 0.00 |
| 658 | Charges diverses de gestion courante | 0.00 | 0.00 | 0.00 | 0.00 | 0.00 | 0.00 | 0.00 |

Envoyé en préfecture le 18/04/2025
Reçu en préfecture le 18/04/2025
Publié le
ID : 081-218102713-20250410-DL250410033-BF



| Article / compte nature (1) | Libellé | 03 Conseils | | | | | | |
|---|---|---|---|---|---|---|---|---|
| | | 031 Assemblée délibérante | 032 Conseil éco.,social région./Conseil dév. | 033 Conseil cult., éduc., env. | 034 Conseil éco.,soc.,environ.,culture,éduc. | | 035 Conseil de territoire | 036 Autres instances |
| | | | | | 0341 Section éco., sociale et environnem. | 0342 Section culture, éducation et sports | | |
| 661 | Charges d'intérêts | 0,00 | 0,00 | 0,00 | 0,00 | 0,00 | 0,00 | 0,00 |
| 673 | Titres annulés (sur exercices antérieurs | 0,00 | 0,00 | 0,00 | 0,00 | 0,00 | 0,00 | 0,00 |
| 681 | Dot. amort. et prov. Charges de fonct. | 0,00 | 0,00 | 0,00 | 0,00 | 0,00 | 0,00 | 0,00 |
| 739 | Reverst. et mnt dégr. sur impôts et taxes | 0,00 | 0,00 | 0,00 | 0,00 | 0,00 | 0,00 | 0,00 |
| | **RECETTES** | **0,00** | **0,00** | **0,00** | **0,00** | **0,00** | **0,00** | **0,00** |
| 641 | Rémunérations du personnel | 0,00 | 0,00 | 0,00 | 0,00 | 0,00 | 0,00 | 0,00 |
| 645 | Charges sécurité sociale et prévoyance | 0,00 | 0,00 | 0,00 | 0,00 | 0,00 | 0,00 | 0,00 |
| 703 | Redevances d'occupation du domaine | 0,00 | 0,00 | 0,00 | 0,00 | 0,00 | 0,00 | 0,00 |
| 708 | Autres produits | 0,00 | 0,00 | 0,00 | 0,00 | 0,00 | 0,00 | 0,00 |
| 731 | Fiscalité locale | 0,00 | 0,00 | 0,00 | 0,00 | 0,00 | 0,00 | 0,00 |
| 732 | Fiscalité reversée | 0,00 | 0,00 | 0,00 | 0,00 | 0,00 | 0,00 | 0,00 |
| 741 | D.G.F. | 0,00 | 0,00 | 0,00 | 0,00 | 0,00 | 0,00 | 0,00 |
| 742 | Dot. aux élus locaux | 0,00 | 0,00 | 0,00 | 0,00 | 0,00 | 0,00 | 0,00 |
| 744 | FCTVA | 0,00 | 0,00 | 0,00 | 0,00 | 0,00 | 0,00 | 0,00 |
| 747 | Participations | 0,00 | 0,00 | 0,00 | 0,00 | 0,00 | 0,00 | 0,00 |
| 748 | Autres subventions et participations | 0,00 | 0,00 | 0,00 | 0,00 | 0,00 | 0,00 | 0,00 |
| 752 | Revenus des immeubles | 0,00 | 0,00 | 0,00 | 0,00 | 0,00 | 0,00 | 0,00 |
| 758 | Produits divers de gestion courante | 0,00 | 0,00 | 0,00 | 0,00 | 0,00 | 0,00 | 0,00 |
| 762 | Produits autres immo. financières | 0,00 | 0,00 | 0,00 | 0,00 | 0,00 | 0,00 | 0,00 |
| 773 | Mandats annulés (exercices antérieurs) | 0,00 | 0,00 | 0,00 | 0,00 | 0,00 | 0,00 | 0,00 |
| 781 | Rep. amort. et prov. produits financ. | 0,00 | 0,00 | 0,00 | 0,00 | 0,00 | 0,00 | 0,00 |

(1) Détailler les comptes à trois chiffres





| IV – ANNEXES | IV |
|---|---|
| A – PRESENTATION CROISEE – SECTION DE FONCTIONNEMENT – PRESENTATION DETAILLEE | A2.930 |

**FONCTION 0 – Services généraux (suite 2)**

| Article / compte nature (1) | Libellé | 04 Coopérat.,ext° Interrég.,eur.,intern. | | | | | | TOTAL DU CHAPITRE |
|---|---|---|---|---|---|---|---|---|
| | | 041 Action relevant de la subvention globale | 042 Actions interrégionales | 043 Actions européennes | 044 Aide publique au développement | 045 Actions internationales | 046 Autres actions | |
| | **DEPENSES** | **0,00** | **0,00** | **0,00** | **0,00** | **0,00** | **0,00** | **8 174 575,90** |
| 606 | Achats non stockés de matériel et fourn. | 0,00 | 0,00 | 0,00 | 0,00 | 0,00 | 0,00 | 57 500,00 |
| 611 | Contrats de prestations de services | 0,00 | 0,00 | 0,00 | 0,00 | 0,00 | 0,00 | 275 255,98 |
| 613 | Locations | 0,00 | 0,00 | 0,00 | 0,00 | 0,00 | 0,00 | 47 000,00 |
| 615 | Entretien et réparations | 0,00 | 0,00 | 0,00 | 0,00 | 0,00 | 0,00 | 16 200,00 |
| 616 | Primes d'assurances | 0,00 | 0,00 | 0,00 | 0,00 | 0,00 | 0,00 | 90 500,00 |
| 618 | Divers | 0,00 | 0,00 | 0,00 | 0,00 | 0,00 | 0,00 | 65 376,98 |
| 621 | Personnel extérieur au service | 0,00 | 0,00 | 0,00 | 0,00 | 0,00 | 0,00 | 12 089,88 |
| 622 | Rémunérations intermédiaires, honoraires | 0,00 | 0,00 | 0,00 | 0,00 | 0,00 | 0,00 | 41 500,00 |
| 623 | Pub., publications, relations publiques | 0,00 | 0,00 | 0,00 | 0,00 | 0,00 | 0,00 | 17 300,00 |
| 624 | Transports biens, transports collectifs | 0,00 | 0,00 | 0,00 | 0,00 | 0,00 | 0,00 | 500,00 |
| 625 | Déplacements et missions | 0,00 | 0,00 | 0,00 | 0,00 | 0,00 | 0,00 | 7 000,00 |
| 626 | Frais postaux et frais télécommunications | 0,00 | 0,00 | 0,00 | 0,00 | 0,00 | 0,00 | 34 510,00 |
| 627 | Services bancaires et assimilés | 0,00 | 0,00 | 0,00 | 0,00 | 0,00 | 0,00 | 10,00 |
| 628 | Divers | 0,00 | 0,00 | 0,00 | 0,00 | 0,00 | 0,00 | 14 460,00 |
| 633 | Impôts, taxes, versements (autres orgs.) | 0,00 | 0,00 | 0,00 | 0,00 | 0,00 | 0,00 | 123 619,97 |
| 635 | Autres impôts, taxes (autres impôts) | 0,00 | 0,00 | 0,00 | 0,00 | 0,00 | 0,00 | 22 500,00 |
| 641 | Rémunérations du personnel | 0,00 | 0,00 | 0,00 | 0,00 | 0,00 | 0,00 | 4 483 531,83 |
| 645 | Charges sécurité sociale et prévoyance | 0,00 | 0,00 | 0,00 | 0,00 | 0,00 | 0,00 | 1 815 670,02 |
| 647 | Autres charges sociales | 0,00 | 0,00 | 0,00 | 0,00 | 0,00 | 0,00 | 96,78 |
| 648 | Autres charges de personnel | 0,00 | 0,00 | 0,00 | 0,00 | 0,00 | 0,00 | 165 000,00 |
| 653 | Indemnités | 0,00 | 0,00 | 0,00 | 0,00 | 0,00 | 0,00 | 147 400,00 |
| 654 | Pertes sur créances irrécouvrables | 0,00 | 0,00 | 0,00 | 0,00 | 0,00 | 0,00 | 12 000,00 |
| 655 | Quotes-parts compatibles | 0,00 | 0,00 | 0,00 | 0,00 | 0,00 | 0,00 | 1 000,00 |
| 657 | Charges intervent. (et prop. - Subvent° | 0,00 | 0,00 | 0,00 | 0,00 | 0,00 | 0,00 | 400 000,00 |
| 658 | Charges diverses de gestion courante | 0,00 | 0,00 | 0,00 | 0,00 | 0,00 | 0,00 | 500,00 |
| 661 | Charges financières | 0,00 | 0,00 | 0,00 | 0,00 | 0,00 | 0,00 | 135 000,00 |
| 673 | Titres annulés (sur exercices antérieurs | 0,00 | 0,00 | 0,00 | 0,00 | 0,00 | 0,00 | 15 000,00 |

Envoyé en préfecture le 18/04/2025
Reçu en préfecture le 18/04/2025
Publié le
ID : 081-218102713-20250410-DL250410033-BF



| Article / compte nature | Libellé | 041 Action relevant de la subvention globale | 042 Actions interrégionales | 043 Actions européennes | 044 Aide publique au développement | 045 Actions internationales | 048 Autres actions | TOTAL DU CHAPITRE |
|---|---|---|---|---|---|---|---|---|
| | | | 04 Coop.décentr.,act° interreg.,sur.,intern. | | | | | |
| 681 | Dot. amort. et prov. Charges de fonct. | 0,00 | 0,00 | 0,00 | 0,00 | 0,00 | 0,00 | 25 000,00 |
| 739 | Reversts et restit. sur impôts et taxes | 0,00 | 0,00 | 0,00 | 0,00 | 0,00 | 0,00 | 5 000,00 |
| | RECETTES | 0,00 | 0,00 | 0,00 | 0,00 | 0,00 | 0,00 | 9 774 018,00 |
| 641 | Rémunérations du personnel | 0,00 | 0,00 | 0,00 | 0,00 | 0,00 | 0,00 | 45 000,00 |
| 645 | Charges sécurité sociale et prévoyance | 0,00 | 0,00 | 0,00 | 0,00 | 0,00 | 0,00 | 5 000,00 |
| 703 | Redevances utilisation du domaine | 0,00 | 0,00 | 0,00 | 0,00 | 0,00 | 0,00 | 70 000,00 |
| 708 | Autres produits | 0,00 | 0,00 | 0,00 | 0,00 | 0,00 | 0,00 | 91 000,00 |
| 731 | Fiscalité locale | 0,00 | 0,00 | 0,00 | 0,00 | 0,00 | 0,00 | 5 230 918,00 |
| 732 | Fiscalité reversée | 0,00 | 0,00 | 0,00 | 0,00 | 0,00 | 0,00 | 1 411 100,00 |
| 741 | D.G.F | 0,00 | 0,00 | 0,00 | 0,00 | 0,00 | 0,00 | 1 696 700,00 |
| 742 | Dot. aux élus locaux | 0,00 | 0,00 | 0,00 | 0,00 | 0,00 | 0,00 | 165,00 |
| 744 | FCTVA | 0,00 | 0,00 | 0,00 | 0,00 | 0,00 | 0,00 | 13 000,00 |
| 747 | Participations | 0,00 | 0,00 | 0,00 | 0,00 | 0,00 | 0,00 | 398 553,25 |
| 748 | Autres attributions et participations | 0,00 | 0,00 | 0,00 | 0,00 | 0,00 | 0,00 | 735 961,00 |
| 752 | Revenus des immeubles | 0,00 | 0,00 | 0,00 | 0,00 | 0,00 | 0,00 | 7 500,00 |
| 758 | Produits divers de gestion courante | 0,00 | 0,00 | 0,00 | 0,00 | 0,00 | 0,00 | 20 000,00 |
| 762 | Produits autres immo. financiers | 0,00 | 0,00 | 0,00 | 0,00 | 0,00 | 0,00 | 50,00 |
| 775 | Mandats annulés (exercices antérieurs) | 0,00 | 0,00 | 0,00 | 0,00 | 0,00 | 0,00 | 15 000,00 |
| 781 | Rep. amort. et prov. produits financ. | 0,00 | 0,00 | 0,00 | 0,00 | 0,00 | 0,00 | 5 000,00 |

(1) Détailler les comptes à trois chiffres





| IV – ANNEXES | IV |
|---|---|
| A – PRESENTATION CROISEE – SECTION DE FONCTIONNEMENT – PRESENTATION DETAILLEE | A2.930-5 |

FONCTION 0-5 – Gestion des fonds européens

| Article / compte nature (1) | Libellé | 051 FSE | 052 FEDER | 053 Autres | | TOTAL DU CHAPITRE |
|---|---|---|---|---|---|---|
| | | | | 0580 FEADER | 0581 FEAMP | |
| | DEPENSES | 0,00 | 0,00 | 0,00 | 0,00 | 0,00 |
| | RECETTES | 0,00 | 0,00 | 0,00 | 0,00 | 0,00 |

(1) Détailler les comptes à trois chiffres.

Envoyé en préfecture le 18/04/2025
Reçu en préfecture le 18/04/2025
Publié le
ID : 081-218102713-20250410-DL250410033-BF



| IV – ANNEXES | IV |
|---|---|
| A – PRESENTATION CROISEE – SECTION DE FONCTIONNEMENT – PRESENTATION DETAILLEE | A2.931 |

**FONCTION 1 – Sécurité**

| Article / compte nature (1) | Libelle | 10 Services communs | 11 Police, sécurité, justice | 12 Incendie et secours | 13 Hygiene et salubrité publique | 18 Autres interv. protect. personnes, biens | TOTAL DU CHAPITRE |
|---|---|---|---|---|---|---|---|
| | **DEPENSES** | **0,00** | **12 100,00** | **0,00** | **0,00** | **0,00** | **12 100,00** |
| 606 | Achats non stockés de matières et fourn | 0,00 | 9 300,00 | 0,00 | 0,00 | 0,00 | 9 300,00 |
| 611 | Contrats de prestations de services | 0,00 | 2 800,00 | 0,00 | 0,00 | 0,00 | 2 800,00 |
| 615 | Entretien et réparations | 0,00 | 1 500,00 | 0,00 | 0,00 | 0,00 | 1 500,00 |
| 618 | Divers | 0,00 | 300,00 | 0,00 | 0,00 | 0,00 | 300,00 |
| 637 | Autres impôts, taxes (autres organismes) | 0,00 | 2 000,00 | 0,00 | 0,00 | 0,00 | 2 000,00 |
| | **RECETTES** | **0,00** | **0,00** | **0,00** | **0,00** | **0,00** | **0,00** |

(1) Détailler les comptes à trois chiffres.





| IV – ANNEXES | IV |
|---|---|
| A – PRESENTATION CROISEE – SECTION DE FONCTIONNEMENT – PRESENTATION DETAILLEE | A2.932 |

**FONCTION 2 – Enseignement, formation professionnelle et apprentissage**

| Article / compte nature (1) | Libelle | 20 Services communs | 21 Enseignement du premier degré | | | 22 Enseignement du second degré | | | 23 Enseignement supérieur | 24 Cités scolaires |
|---|---|---|---|---|---|---|---|---|---|---|
| | | 201 Services communs | 211 Ecoles maternelles | 212 Ecoles primaires | 213 Classes regroupées | 221 Colleges | 222 Lycées publics | 223 Lycées privés | | |
| | **DEPENSES** | **10 000,00** | **236 494,00** | **457 251,00** | **0,00** | **0,00** | **0,00** | **0,00** | **0,00** | **0,00** |
| 604 | Achats d'études, prestations de services | 0,00 | 210 644,00 | 422 356,00 | 0,00 | 0,00 | 0,00 | 0,00 | 0,00 | 0,00 |
| 605 | Achats de matériel équip. et travaux | 10 000,00 | 0,00 | 0,00 | 0,00 | 0,00 | 0,00 | 0,00 | 0,00 | 0,00 |
| 606 | Achats non stockés de matières et fourn | 0,00 | 17 350,00 | 31 595,00 | 0,00 | 0,00 | 0,00 | 0,00 | 0,00 | 0,00 |
| 618 | Divers | 0,00 | 500,00 | 0,00 | 0,00 | 0,00 | 0,00 | 0,00 | 0,00 | 0,00 |
| 624 | Transports biens, transports collectifs | 0,00 | 3 000,00 | 1 300,00 | 0,00 | 0,00 | 0,00 | 0,00 | 0,00 | 0,00 |
| | **RECETTES** | **0,00** | **0,00** | **20 000,00** | **0,00** | **0,00** | **0,00** | **0,00** | **0,00** | **0,00** |
| 706 | Prestations de services | 0,00 | 0,00 | 0,00 | 0,00 | 0,00 | 0,00 | 0,00 | 0,00 | 0,00 |
| 747 | Participations | 0,00 | 0,00 | 20 000,00 | 0,00 | 0,00 | 0,00 | 0,00 | 0,00 | 0,00 |

(1) Détailler les comptes à trois chiffres.

Envoyé en préfecture le 18/04/2025
Reçu en préfecture le 18/04/2025
Publié le
ID : 081-218102713-20250410-DL250410033-BF



| IV – ANNEXES | IV |
|---|---|
| A – PRESENTATION CROISEE – SECTION DE FONCTIONNEMENT – PRESENTATION DETAILLEE | A2.932 |

FONCTION 2 – Enseignement, formation professionnelle et apprentissage (suite 1)

| Article / compte nature (1) | Libelle | 25 Formation professionnelle | | | | | | | | | | | | |
|---|---|---|---|---|---|---|---|---|---|---|---|---|---|---|
| | | 251 Insertion sociale et professionnelle | 252 Formation professionnalisante personnes | 253 Formation certifiante des personnes | 254 Formation des actifs occupés | 255 Remuneration des stagiaires | 256 CNFPT - Formation des actifs occupes | | | | | 257 CFNPT et CDG - missions spécifiques | | 258 Autres |
| | | | | | | | 2561 Missions statutaires et réglementaires | 2562 Développement des compétences | 2563 Évolution et transition professionnelle | 2564 Organisation des activités pédagogiques | 2565 Autres | 2571 Concours | 2572 Missions administratives | |
| DEPENSES | | 0,00 | 0,00 | 0,00 | 0,00 | 0,00 | 0,00 | 0,00 | 0,00 | 0,00 | 0,00 | 0,00 | 0,00 | 0,00 |
| 604 | Achats d'études, prestations de services | 0,00 | 0,00 | 0,00 | 0,00 | 0,00 | 0,00 | 0,00 | 0,00 | 0,00 | 0,00 | 0,00 | 0,00 | 0,00 |
| 605 | Achats materiel, equip. et travaux | 0,00 | 0,00 | 0,00 | 0,00 | 0,00 | 0,00 | 0,00 | 0,00 | 0,00 | 0,00 | 0,00 | 0,00 | 0,00 |
| 606 | Achats non stockes de matériel et fourn | 0,00 | 0,00 | 0,00 | 0,00 | 0,00 | 0,00 | 0,00 | 0,00 | 0,00 | 0,00 | 0,00 | 0,00 | 0,00 |
| 616 | Divers | 0,00 | 0,00 | 0,00 | 0,00 | 0,00 | 0,00 | 0,00 | 0,00 | 0,00 | 0,00 | 0,00 | 0,00 | 0,00 |
| 624 | Transports biens, transports collectifs | 0,00 | 0,00 | 0,00 | 0,00 | 0,00 | 0,00 | 0,00 | 0,00 | 0,00 | 0,00 | 0,00 | 0,00 | 0,00 |
| RECETTES | | 0,00 | 0,00 | 0,00 | 0,00 | 0,00 | 0,00 | 0,00 | 0,00 | 0,00 | 0,00 | 0,00 | 0,00 | 0,00 |
| 706 | Prestations de services | 0,00 | 0,00 | 0,00 | 0,00 | 0,00 | 0,00 | 0,00 | 0,00 | 0,00 | 0,00 | 0,00 | 0,00 | 0,00 |
| 747 | Participations | 0,00 | 0,00 | 0,00 | 0,00 | 0,00 | 0,00 | 0,00 | 0,00 | 0,00 | 0,00 | 0,00 | 0,00 | 0,00 |

(1) Détailler les comptes à trois chiffres.





| IV – ANNEXES | IV |
|---|---|
| A – PRESENTATION CROISEE – SECTION DE FONCTIONNEMENT – PRESENTATION DETAILLEE | A2.932 |

FONCTION 2 – Enseignement, formation professionnelle et apprentissage (suite 2)

| Article / compte nature (1) | Libelle | 26 Apprentissage | 27 Formation sanitaire et sociale | 28 Autres services periscolaires et annexes | | | | | 29 Securite | TOTAL DU CHAPITRE |
|---|---|---|---|---|---|---|---|---|---|---|
| | | | | 281 Hébergement et restauration scolaires | 282 Sport scolaire | 283 Medecine scolaire | 284 Classes de découverte | 289 Autre service annexe de l'enseignement | | |
| DEPENSES | | 0,00 | 0,00 | 0,00 | 0,00 | 0,00 | 0,00 | 0,00 | 0,00 | 703 745,00 |
| 604 | Achats d'études, prestations de services | 0,00 | 0,00 | 0,00 | 0,00 | 0,00 | 0,00 | 0,00 | 0,00 | 538 000,00 |
| 605 | Achats du matériel, équip. et travaux | 0,00 | 0,00 | 0,00 | 0,00 | 0,00 | 0,00 | 0,00 | 0,00 | 16 350,00 |
| 606 | Achats non stockés de matériel et fourn | 0,00 | 0,00 | 0,00 | 0,00 | 0,00 | 0,00 | 0,00 | 0,00 | 48 945,00 |
| 616 | Divers | 0,00 | 0,00 | 0,00 | 0,00 | 0,00 | 0,00 | 0,00 | 0,00 | 500,00 |
| 624 | Transports biens, transports collectifs | 0,00 | 0,00 | 0,00 | 0,00 | 0,00 | 0,00 | 0,00 | 0,00 | 4 500,00 |
| RECETTES | | 0,00 | 0,00 | 675 000,00 | 0,00 | 0,00 | 0,00 | 0,00 | 0,00 | 695 000,00 |
| 706 | Prestations de services | 0,00 | 0,00 | 675 000,00 | 0,00 | 0,00 | 0,00 | 0,00 | 0,00 | 675 000,00 |
| 747 | Participations | 0,00 | 0,00 | 0,00 | 0,00 | 0,00 | 0,00 | 0,00 | 0,00 | 20 000,00 |

(1) Détailler les comptes à trois chiffres.

Envoyé en préfecture le 18/04/2025
Reçu en préfecture le 18/04/2025
Publié le
ID : 081-218102713-20250410-DL250410033-BF



| IV – ANNEXES | IV |
|---|---|
| A – PRESENTATION CROISEE – SECTION DE FONCTIONNEMENT – PRESENTATION DETAILLEE | A2.933 |

**FONCTION 3 – Culture, vie sociale, jeunesse, sports et loisirs**

| Article / compte nature (1) | Libellé | 30 Services communs | 31 Culture | | | | | | | |
|---|---|---|---|---|---|---|---|---|---|---|
| | | | 311 Activités artist.,actions et manif.cult. | 312 Patrimoine | 313 Bibliothèques, médiathèques | 314 Musées | 315 Services d'archives | 316 Théâtres et spectacles vivants | 317 Cinémas et autres salles de spectacles | 318 Archéologie préventive |
| | **DEPENSES** | **0,00** | **7 200,00** | **0,00** | **25 000,00** | **0,00** | **0,00** | **0,00** | **0,00** | **0,00** |
| 606 | Achats non stockés de matériel et fourn | 0,00 | 0,00 | 0,00 | 21 700,00 | 0,00 | 0,00 | 0,00 | 0,00 | 0,00 |
| 611 | Contrats de prestations de services | 0,00 | 0,00 | 0,00 | 150,00 | 0,00 | 0,00 | 0,00 | 0,00 | 0,00 |
| 613 | Locations | 0,00 | 0,00 | 0,00 | 0,00 | 0,00 | 0,00 | 0,00 | 0,00 | 0,00 |
| 615 | Entretien et réparations | 0,00 | 0,00 | 0,00 | 300,00 | 0,00 | 0,00 | 0,00 | 0,00 | 0,00 |
| 617 | Etudes et recherches | 0,00 | 0,00 | 0,00 | 0,00 | 0,00 | 0,00 | 0,00 | 0,00 | 0,00 |
| 618 | Divers | 0,00 | 6 500,00 | 0,00 | 2 450,00 | 0,00 | 0,00 | 0,00 | 0,00 | 0,00 |
| 623 | Pub., publications, relations publiques | 0,00 | 0,00 | 0,00 | 0,00 | 0,00 | 0,00 | 0,00 | 0,00 | 0,00 |
| 624 | Transports biens, transports collectifs | 0,00 | 0,00 | 0,00 | 0,00 | 0,00 | 0,00 | 0,00 | 0,00 | 0,00 |
| 627 | Services bancaires et assimilés | 0,00 | 0,00 | 0,00 | 50,00 | 0,00 | 0,00 | 0,00 | 0,00 | 0,00 |
| 628 | Divers | 0,00 | 0,00 | 0,00 | 0,00 | 0,00 | 0,00 | 0,00 | 0,00 | 0,00 |
| 637 | Autres impôts, taxes (autres organismes) | 0,00 | 700,00 | 0,00 | 300,00 | 0,00 | 0,00 | 0,00 | 0,00 | 0,00 |
| 655 | Contributions obligatoires | 0,00 | 0,00 | 0,00 | 0,00 | 0,00 | 0,00 | 0,00 | 0,00 | 0,00 |
| | **RECETTES** | **0,00** | **0,00** | **0,00** | **10 000,00** | **0,00** | **0,00** | **0,00** | **32 000,00** | **0,00** |
| 706 | Prestations de services | 0,00 | 0,00 | 0,00 | 10 000,00 | 0,00 | 0,00 | 0,00 | 0,00 | 0,00 |
| 708 | Autres produits | 0,00 | 0,00 | 0,00 | 0,00 | 0,00 | 0,00 | 0,00 | 32 000,00 | 0,00 |
| 747 | Participations | 0,00 | 0,00 | 0,00 | 0,00 | 0,00 | 0,00 | 0,00 | 0,00 | 0,00 |

(1) Détailler les comptes à trois chiffres.





| IV – ANNEXES | IV |
|---|---|
| A – PRESENTATION CROISEE – SECTION DE FONCTIONNEMENT – PRESENTATION DETAILLEE | A2.933 |

**FONCTION 3 – Culture, vie sociale, jeunesse, sports et loisirs (suite 1)**

| Article / compte nature (1) | Libellé | 32 Sports (autres que scolaires) | | | | | | | | |
|---|---|---|---|---|---|---|---|---|---|---|
| | | 321 Salles de sport, gymnases | 322 Stades | 323 Piscines | 324 Centres de formation sportifs | 325 Autres équipements sportifs ou loisirs | 326 Manifestations sportives | 327 Soutien aux sportifs | | |
| | | | | | | | | 327i Soutien aux sportifs de haut niveau | 327ii Soutien aux clubs amateurs | 327iii Autres soutiens aux sportifs |
| | **DEPENSES** | **0,00** | **56 350,00** | **50,00** | **0,00** | **6 150,00** | **23 060,00** | **0,00** | **0,00** | **0,00** |
| 606 | Achats non stockés de matériel et fourn | 0,00 | 41 000,00 | 0,00 | 0,00 | 5 100,00 | 1 500,00 | 0,00 | 0,00 | 0,00 |
| 611 | Contrats de prestations de services | 0,00 | 0,00 | 0,00 | 0,00 | 0,00 | 8 006,00 | 0,00 | 0,00 | 0,00 |
| 613 | Locations | 0,00 | 350,00 | 0,00 | 0,00 | 350,00 | 8 000,00 | 0,00 | 0,00 | 0,00 |
| 615 | Entretien et réparations | 0,00 | 14 600,00 | 0,00 | 0,00 | 0,00 | 0,00 | 0,00 | 0,00 | 0,00 |
| 617 | Etudes et recherches | 0,00 | 1 800,00 | 0,00 | 0,00 | 0,00 | 0,00 | 0,00 | 0,00 | 0,00 |
| 618 | Divers | 0,00 | 0,00 | 0,00 | 0,00 | 700,00 | 5 900,00 | 0,00 | 0,00 | 0,00 |
| 623 | Pub., publications, relations publiques | 0,00 | 0,00 | 0,00 | 0,00 | 500,00 | 0,00 | 0,00 | 0,00 | 0,00 |
| 624 | Transports biens, transports collectifs | 0,00 | 0,00 | 0,00 | 0,00 | 0,00 | 0,00 | 0,00 | 0,00 | 0,00 |
| 627 | Services bancaires et assimilés | 0,00 | 0,00 | 50,00 | 0,00 | 0,00 | 0,00 | 0,00 | 0,00 | 0,00 |
| 628 | Divers | 0,00 | 0,00 | 0,00 | 0,00 | 0,00 | 0,00 | 0,00 | 0,00 | 0,00 |
| 637 | Autres impôts, taxes (autres organismes) | 0,00 | 0,00 | 0,00 | 0,00 | 0,00 | 430,00 | 0,00 | 0,00 | 0,00 |
| 655 | Contributions obligatoires | 0,00 | 0,00 | 0,00 | 0,00 | 0,00 | 0,00 | 0,00 | 0,00 | 0,00 |
| | **RECETTES** | **0,00** | **0,00** | **0,00** | **0,00** | **12 000,00** | **0,00** | **0,00** | **0,00** | **0,00** |
| 706 | Prestations de services | 0,00 | 0,00 | 0,00 | 0,00 | 0,00 | 0,00 | 0,00 | 0,00 | 0,00 |
| 708 | Autres produits | 0,00 | 0,00 | 0,00 | 0,00 | 12 000,00 | 0,00 | 0,00 | 0,00 | 0,00 |
| 747 | Participations | 0,00 | 0,00 | 0,00 | 0,00 | 0,00 | 0,00 | 0,00 | 0,00 | 0,00 |

(1) Détailler les comptes à trois chiffres.

Envoyé en préfecture le 18/04/2025
Reçu en préfecture le 18/04/2025
Publié le
ID : 081-218102713-20250410-DL250410033-BF



| IV – ANNEXES | IV |
|---|---|
| A – PRESENTATION CROISEE – SECTION DE FONCTIONNEMENT – PRESENTATION DETAILLEE | A2.933 |

FONCTION 3 – Culture, vie sociale, jeunesse, sports et loisirs (suite 2)

| Article / compte nature (1) | Libellé | 33 Jeunesse (action socio-éduc.) et loisirs | | | 34 Vie sociale et citoyenne | | 39 Sécurité | TOTAL DU CHAPITRE |
|---|---|---|---|---|---|---|---|---|
| | | 331 Centres de loisirs | 332 Colonies de vacances | 338 Autres activités pour les jeunes | 341 Égalité entre les femmes et les hommes | 348 Autres | | |
| | DEPENSES | 140 250,00 | 0,00 | 0,00 | 0,00 | 0,00 | 0,00 | 250 910,00 |
| 606 | Achats non stockés de matières et fourn | 18 250,00 | 0,00 | 0,00 | 0,00 | 0,00 | 0,00 | 88 100,00 |
| 611 | Contrats de prestations de services | 28 500,00 | 0,00 | 0,00 | 0,00 | 0,00 | 0,00 | 30 950,00 |
| 613 | Locations | 100,00 | 0,00 | 0,00 | 0,00 | 0,00 | 0,00 | 6 900,00 |
| 615 | Entretien et réparations | 0,00 | 0,00 | 0,00 | 0,00 | 0,00 | 0,00 | 14 359,99 |
| 617 | Études et recherches | 0,00 | 0,00 | 0,00 | 0,00 | 0,00 | 0,00 | 1 600,00 |
| 618 | Divers | 12 450,00 | 0,00 | 0,00 | 0,00 | 0,00 | 0,00 | 26 100,00 |
| 623 | Pub., publications, relations publiques | 100,00 | 0,00 | 0,00 | 0,00 | 0,00 | 0,00 | 500,00 |
| 624 | Transports biens, transports collectifs | 11 050,00 | 0,00 | 0,00 | 0,00 | 0,00 | 0,00 | 11 050,00 |
| 627 | Services bancaires et assimilés | 1 200,00 | 0,00 | 0,00 | 0,00 | 0,00 | 0,00 | 1 113,20 |
| 628 | Divers | 1 150,00 | 0,00 | 0,00 | 0,00 | 0,00 | 0,00 | 1 150,00 |
| 637 | Autres impôts, taxes (autres organismes) | 500,00 | 0,00 | 0,00 | 0,00 | 0,00 | 0,00 | 2 950,00 |
| 655 | Contributeurs obligatoires | 75 000,00 | 0,00 | 0,00 | 0,00 | 0,00 | 0,00 | 75 930,39 |
| | RECETTES | 475 000,00 | 0,00 | 0,00 | 0,00 | 0,00 | 0,00 | 737 000,00 |
| 706 | Prestations de services | 5 000,00 | 0,00 | 0,00 | 0,00 | 0,00 | 0,00 | 15 000,00 |
| 708 | Autres produits | 50 000,00 | 0,00 | 0,00 | 0,00 | 0,00 | 0,00 | 152 000,00 |
| 747 | Participations | 420 000,00 | 0,00 | 0,00 | 0,00 | 0,00 | 0,00 | 420 000,00 |

(1) Détailler les comptes à trois chiffres.





| IV – ANNEXES | IV |
|---|---|
| A – PRESENTATION CROISEE – SECTION DE FONCTIONNEMENT – PRESENTATION DETAILLEE | A2.934 |

FONCTION 4 – Santé et action sociale (hors APA et RSA/Régularisation de RMI)

| Article / compte nature (1) | Libellé | 41 Santé | | | | | |
|---|---|---|---|---|---|---|---|
| | | 410 Services communs | 411 PMI et planification familiale | 412 Prévention et éducation pour la santé | 413 Sécurité alimentaire | 414 Dispensaires et autres éts sanitaires | 416 Autres actions |
| | DEPENSES | 0,00 | 0,00 | 0,00 | 0,00 | 0,00 | 0,00 |
| 606 | Achats non stockés de matières et fourn | 0,00 | 0,00 | 0,00 | 0,00 | 0,00 | 0,00 |
| 611 | Contrats de prestations de services | 0,00 | 0,00 | 0,00 | 0,00 | 0,00 | 0,00 |
| 618 | Divers | 0,00 | 0,00 | 0,00 | 0,00 | 0,00 | 0,00 |
| 657 | Charges intérêts' Lat prop. - Subvent' | 0,00 | 0,00 | 0,00 | 0,00 | 0,00 | 0,00 |
| | RECETTES | 0,00 | 0,00 | 0,00 | 0,00 | 0,00 | 0,00 |
| 708 | Autres produits | 0,00 | 0,00 | 0,00 | 0,00 | 0,00 | 0,00 |

(1) Détailler les comptes à trois chiffres.

Envoyé en préfecture le 18/04/2025
Reçu en préfecture le 18/04/2025
Publié le
ID : 081-218102713-20250410-DL250410033-BF



| IV – ANNEXES | IV |
|---|---|
| A – PRESENTATION CROISEE – SECTION DE FONCTIONNEMENT – PRESENTATION DETAILLEE | A2.934 |

FONCTION 4 – Santé et action sociale (hors APA et RSA/Régularisation de RMI) (suite 1)

| Article / compte nature (1) | Libellé | 42 Action sociale | | | | | | | |
|---|---|---|---|---|---|---|---|---|---|
| | | 420 Services communs | 421 Famille et enfance | | | | 422 Petite enfance | | |
| | | | 4211 Actions en faveur de la maternité | 4212 Aides à la famille | 4213 Aides sociales à l'enfance | 4214 Adolescence | 4221 Crèches et garderies | 4222 Multi accueil | 4228 Autres actions pour la petite enfance |
| | DEPENSES | 0,00 | 0,00 | 211 100,00 | 0,00 | 0,00 | 0,00 | 0,00 | 0,00 |
| 606 | Achats non stockés de matières et fournit | 0,00 | 0,00 | 450,00 | 0,00 | 0,00 | 0,00 | 0,00 | 0,00 |
| 611 | Contrats de prestations de services | 0,00 | 0,00 | 0,00 | 0,00 | 0,00 | 0,00 | 0,00 | 0,00 |
| 618 | Divers | 0,00 | 0,00 | 2 650,00 | 0,00 | 0,00 | 0,00 | 0,00 | 0,00 |
| 657 | Charges intervent° rpl prop. - Subvent° | 0,00 | 0,00 | 210 000,00 | 0,00 | 0,00 | 0,00 | 0,00 | 0,00 |
| | RECETTES | 0,00 | 0,00 | 10 000,00 | 0,00 | 0,00 | 0,00 | 0,00 | 0,00 |
| 708 | Autres produits | 0,00 | 0,00 | 10 000,00 | 0,00 | 0,00 | 0,00 | 0,00 | 0,00 |

(1) Détailler les comptes à trois chiffres.





| IV – ANNEXES | IV |
|---|---|
| A – PRESENTATION CROISEE – SECTION DE FONCTIONNEMENT – PRESENTATION DETAILLEE | A2.934 |

FONCTION 4 – Santé et action sociale (hors APA et RSA/Régularisation de RMI) (suite 2)

| Article / compte nature (1) | Libellé | 42 Action sociale | | | | | | TOTAL DU CHAPITRE |
|---|---|---|---|---|---|---|---|---|
| | | 423 Personnes âgées | | | 424 Personnes en difficulté | 425 Personnes handicapées | 428 Autres interventions sociales | |
| | | 4231 Forfait autonomie | 4232 Autres actions de prévention | 4238 Autres actions pour les personnes âgées | | | | |
| | DEPENSES | 0,00 | 0,00 | 0,00 | 0,00 | 0,00 | 0,00 | 440 100,00 |
| 606 | Achats non stockés de matières et fournit | 0,00 | 0,00 | 0,00 | 0,00 | 0,00 | 0,00 | 5 419,00 |
| 611 | Contrats de prestations de services | 0,00 | 0,00 | 0,00 | 0,00 | 0,00 | 0,00 | 1 500,00 |
| 618 | Divers | 0,00 | 0,00 | 0,00 | 0,00 | 0,00 | 0,00 | 2 650,00 |
| 657 | Charges intervent° rpl prop. - Subvent° | 0,00 | 0,00 | 0,00 | 0,00 | 0,00 | 0,00 | 470 296,00 |
| | RECETTES | 0,00 | 0,00 | 0,00 | 0,00 | 0,00 | 0,00 | 28 000,00 |
| 708 | Autres produits | 0,00 | 0,00 | 0,00 | 0,00 | 0,00 | 0,00 | 28 000,00 |

(1) Détailler les comptes à trois chiffres.

Envoyé en préfecture le 18/04/2025
Reçu en préfecture le 18/04/2025
Publié le
ID : 081-218102713-20250410-DL250410033-BF



| IV – ANNEXES | IV |
|---|---|
| A – PRESENTATION CROISEE – SECTION DE FONCTIONNEMENT – PRESENTATION DETAILLEE | A2.934-3 |

FONCTION 4-3 – APA

| Article / compte nature (1) | Libellé | 430 Services communs | 431 APA à domicile | 432 APA versée aux bénéf. en établissement | 433 APA versée à l'établissement | TOTAL DU CHAPITRE |
|---|---|---|---|---|---|---|
| | DEPENSES | 0,00 | 0,00 | 0,00 | 0,00 | 0,00 |
| | RECETTES | 0,00 | 0,00 | 0,00 | 0,00 | 0,00 |

(1) Détailler les comptes à trois chiffres.





| IV – ANNEXES | IV |
|---|---|
| A – PRESENTATION CROISEE – SECTION DE FONCTIONNEMENT – PRESENTATION DETAILLEE | A2.934-4 |

FONCTION 4-4 – RSA / Régularisation du RMI

| Article / compte nature (1) | Libellé | 441 Insertion sociale | 442 Santé | 443 Logement | 444 Insertion professionnelle | 445 Evaluation des dépenses engagées | 446 Dépenses de structure | 447 RSA allocations | 448 Autres dépenses au titre du RSA | TOTAL DU CHAPITRE |
|---|---|---|---|---|---|---|---|---|---|---|
| | DEPENSES | 0,00 | 800,00 | 0,00 | 0,00 | 0,00 | 0,00 | 0,00 | 0,00 | 800,00 |
| 614 | Charges locatives et de copropriété | 0,00 | 800,00 | 0,00 | 0,00 | 0,00 | 0,00 | 0,00 | 0,00 | 800,00 |
| | RECETTES | 0,00 | 0,00 | 0,00 | 0,00 | 0,00 | 0,00 | 0,00 | 0,00 | 0,00 |

(1) Détailler les comptes à trois chiffres.

Envoyé en préfecture le 18/04/2025
Reçu en préfecture le 18/04/2025
Publié le
ID : 081-218102713-20250410-DL250410033-BF



| IV – ANNEXES | IV |
|---|---|
| A – PRESENTATION CROISEE – SECTION DE FONCTIONNEMENT – PRESENTATION DETAILLEE | A2.935 |

FONCTION 5 – Aménagement des territoires et habitat

| Article / compte nature (1) | Libelle | 50 Services communs | 51 Aménagement et services urbains | | | | | | |
|---|---|---|---|---|---|---|---|---|---|
| | | | 510 Services communs | 511 Espaces verts urbains | 512 Éclairage public | 513 Art public | 514 Electrification | 515 Opérations d'aménagement | 518 Autres actions d'aménagement urbain |
| | **DEPENSES** | **0,00** | **742 400,00** | **86 000,00** | **130 750,00** | **0,00** | **0,00** | **0,00** | **122 670,00** |
| 606 | Achats non stockés de matières et fourn | 0,00 | 679 500,00 | 24 300,00 | 0,00 | 0,00 | 0,00 | 0,00 | 70,00 |
| 611 | Contrats de prestations de services | 0,00 | 8 500,00 | 27 000,00 | 0,00 | 0,00 | 0,00 | 0,00 | 6 000,00 |
| 612 | Redevances de crédit-bail | 0,00 | 20 000,00 | 0,00 | 0,00 | 0,00 | 0,00 | 0,00 | 0,00 |
| 613 | Locations | 0,00 | 3 000,00 | 5 000,00 | 0,00 | 0,00 | 0,00 | 0,00 | 0,00 |
| 615 | Entretien et réparations | 0,00 | 31 400,00 | 5 000,00 | 0,00 | 0,00 | 0,00 | 0,00 | 104 500,00 |
| 617 | Etudes et recherches | 0,00 | 0,00 | 0,00 | 0,00 | 0,00 | 0,00 | 0,00 | 2 100,00 |
| 622 | Rémunérations intermédiaires, honoraires | 0,00 | 0,00 | 0,00 | 0,00 | 0,00 | 0,00 | 0,00 | 6 000,00 |
| 623 | Pub., publications, relations publiques | 0,00 | 0,00 | 0,00 | 0,00 | 0,00 | 0,00 | 0,00 | 2 000,00 |
| 657 | Charges intervent° cpt prop. - Subvent° | 0,00 | 0,00 | 0,00 | 130 750,00 | 0,00 | 0,00 | 0,00 | 0,00 |
| | **RECETTES** | **0,00** | **50,00** | **0,00** | **0,00** | **0,00** | **252 500,00** | **0,00** | **350 550,00** |
| 731 | Fiscalité locale | 0,00 | 0,00 | 0,00 | 0,00 | 0,00 | 252 500,00 | 0,00 | 350 000,00 |
| 748 | Autres attributions et participations | 0,00 | 0,00 | 0,00 | 0,00 | 0,00 | 0,00 | 0,00 | 550,00 |
| 758 | Produits divers de gestion courante | 0,00 | 50,00 | 0,00 | 0,00 | 0,00 | 0,00 | 0,00 | 0,00 |

(1) Détailler les comptes à bons chiffres.





| IV – ANNEXES | IV |
|---|---|
| A – PRESENTATION CROISEE – SECTION DE FONCTIONNEMENT – PRESENTATION DETAILLEE | A2.935 |

FONCTION 5 – Aménagement des territoires et habitat (suite 1)

| Article / compte nature (1) | Libelle | 52 Politique de la ville | 53 Agglomérations et villes moyennes | 54 Espace rural et autres espaces de dév. | 55 Habitat (Logement) | | | | |
|---|---|---|---|---|---|---|---|---|---|
| | | | | | 551 Parc privé de la collectivité | 552 Aide au secteur locatif | 553 Aide à l'accession à la propriété | 554 Aire d'accueil des gens du voyage | 555 Logement social |
| | **DEPENSES** | **0,00** | **0,00** | **0,00** | **0,00** | **0,00** | **0,00** | **0,00** | **0,00** |
| 606 | Achats non stockés de matières et fourn | 0,00 | 0,00 | 0,00 | 0,00 | 0,00 | 0,00 | 0,00 | 0,00 |
| 611 | Contrats de prestations de services | 0,00 | 0,00 | 0,00 | 0,00 | 0,00 | 0,00 | 0,00 | 0,00 |
| 612 | Redevances de crédit-bail | 0,00 | 0,00 | 0,00 | 0,00 | 0,00 | 0,00 | 0,00 | 0,00 |
| 613 | Locations | 0,00 | 0,00 | 0,00 | 0,00 | 0,00 | 0,00 | 0,00 | 0,00 |
| 615 | Entretien et réparations | 0,00 | 0,00 | 0,00 | 0,00 | 0,00 | 0,00 | 0,00 | 0,00 |
| 617 | Etudes et recherches | 0,00 | 0,00 | 0,00 | 0,00 | 0,00 | 0,00 | 0,00 | 0,00 |
| 622 | Rémunérations intermédiaires, honoraires | 0,00 | 0,00 | 0,00 | 0,00 | 0,00 | 0,00 | 0,00 | 0,00 |
| 623 | Pub., publications, relations publiques | 0,00 | 0,00 | 0,00 | 0,00 | 0,00 | 0,00 | 0,00 | 0,00 |
| 657 | Charges intervent° cpt prop. - Subvent° | 0,00 | 0,00 | 0,00 | 0,00 | 0,00 | 0,00 | 0,00 | 0,00 |
| | **RECETTES** | **0,00** | **0,00** | **0,00** | **0,00** | **0,00** | **0,00** | **0,00** | **0,00** |
| 731 | Fiscalité locale | 0,00 | 0,00 | 0,00 | 0,00 | 0,00 | 0,00 | 0,00 | 0,00 |
| 748 | Autres attributions et participations | 0,00 | 0,00 | 0,00 | 0,00 | 0,00 | 0,00 | 0,00 | 0,00 |
| 758 | Produits divers de gestion courante | 0,00 | 0,00 | 0,00 | 0,00 | 0,00 | 0,00 | 0,00 | 0,00 |

(1) Détailler les comptes à bons chiffres.

Envoyé en préfecture le 18/04/2025
Reçu en préfecture le 18/04/2025
Publié le
ID : 081-218102713-20250410-DL250410033-BF



| IV – ANNEXES | IV |
|---|---|
| A – PRESENTATION CROISEE – SECTION DE FONCTIONNEMENT – PRESENTATION DETAILLEE | A2.935 |

FONCTION 5 – Aménagement des territoires et habitat (suite 2)

| Article / compte nature (1) | Libellé | 56 Actions en faveur du littoral | 57 Techno. de l'information et de la comun. | 58 Autres actions | | 59 Sécurité | TOTAL DU CHAPITRE |
|---|---|---|---|---|---|---|---|
| | | | | 581 Réserves Foncières | 588 Autres actions d'aménagement | | |
| | DEPENSES | 0,00 | 0,00 | 0,00 | 0,00 | 0,00 | 1 061 820,00 |
| 606 | Achats non stockés de matières et fours | 0,00 | 0,00 | 0,00 | 0,00 | 0,00 | 707 570,00 |
| 611 | Contrats de prestations de services | 0,00 | 0,00 | 0,00 | 0,00 | 0,00 | 41 500,00 |
| 612 | Redevances de crédit-bail | 0,00 | 0,00 | 0,00 | 0,00 | 0,00 | 20 880,00 |
| 613 | Locations | 0,00 | 0,00 | 0,00 | 0,00 | 0,00 | 8 000,00 |
| 615 | Entretien et réparations | 0,00 | 0,00 | 0,00 | 0,00 | 0,00 | 143 800,00 |
| 617 | Etudes et recherches | 0,00 | 0,00 | 0,00 | 0,00 | 0,00 | 2 190,00 |
| 622 | Rémunérations intermédiaires, honoraires | 0,00 | 0,00 | 0,00 | 0,00 | 0,00 | 6 000,00 |
| 623 | Pub., publications, relations publiques | 0,00 | 0,00 | 0,00 | 0,00 | 0,00 | 2 000,00 |
| 657 | "Charges non ventil" rpt prog. - Suivant" | 0,00 | 0,00 | 0,00 | 0,00 | 0,00 | 130 750,00 |
| | RECETTES | 0,00 | 0,00 | 0,00 | 0,00 | 0,00 | 603 100,00 |
| 731 | Fiscalité locale | 0,00 | 0,00 | 0,00 | 0,00 | 0,00 | 602 500,00 |
| 746 | Autres attributions et participations | 0,00 | 0,00 | 0,00 | 0,00 | 0,00 | 550,00 |
| 758 | Produits divers de gestion courante | 0,00 | 0,00 | 0,00 | 0,00 | 0,00 | 50,00 |

(1) Détailler les comptes à trois chiffres.





| IV – ANNEXES | IV |
|---|---|
| A – PRESENTATION CROISEE – SECTION DE FONCTIONNEMENT – PRESENTATION DETAILLEE | A2.936 |

FONCTION 6 – Action économique

| Article / compte nature (1) | Libellé | 60 Services communs | 61 Interventions économiques transversales | 62 Structure d'animation et de dév. eco. | 63 Actions sectorielles | | | | |
|---|---|---|---|---|---|---|---|---|---|
| | | | | | 631 Agriculture, pêche et agro-alimentaire | | | 632 Industrie, commerce et artisanat | 633 Développement touristique |
| | | | | | 6311 Laboratoire | 6312 Marchés alimentaires | 6318 Autres | | |
| | DEPENSES | 0,00 | 0,00 | 0,00 | 0,00 | 0,00 | 0,00 | 0,00 | 0,00 |
| | RECETTES | 0,00 | 2 980,00 | 0,00 | 0,00 | 0,00 | 0,00 | 0,00 | 0,00 |
| 731 | Fiscalité locale | 0,00 | 2 980,00 | 0,00 | 0,00 | 0,00 | 0,00 | 0,00 | 0,00 |

(1) Détailler les comptes à trois chiffres.

Envoyé en préfecture le 18/04/2025
Reçu en préfecture le 18/04/2025
Publié le
ID : 081-218102713-20250410-DL250410033-BF



| IV – ANNEXES | IV |
|---|---|
| A – PRESENTATION CROISEE – SECTION DE FONCTIONNEMENT – PRESENTATION DETAILLEE | A2.936 |

FONCTION 6 – Action économique (suite)

| Article / compte nature (1) | Libellé | 64 Rayonnement, attractivité du territoire | 65 Insertion éco. et éco.sociale, solidaire | 66 Maintien et dév. des services publics | 67 Recherche et innovation | 68 Autres actions | TOTAL DU CHAPITRE |
|---|---|---|---|---|---|---|---|
| DEPENSES | | 0,00 | 0,00 | 0,00 | 0,00 | 0,00 | 0,00 |
| RECETTES | | 0,00 | 0,00 | 0,00 | 0,00 | 0,00 | 2 000,00 |
| 731 | Fiscalité locale | 0,00 | 0,00 | 0,00 | 0,00 | 0,00 | 2 000,00 |

(1) Détailler les comptes à trois chiffres





| IV – ANNEXES | IV |
|---|---|
| A – PRESENTATION CROISEE – SECTION DE FONCTIONNEMENT – PRESENTATION DETAILLEE | A2.937 |

FONCTION 7 – Environnement

| Article / compte nature (1) | Libellé | 70 Services communs | 71 Actions transversales | 72 Actions déchets et propreté urbaine | | | | | |
|---|---|---|---|---|---|---|---|---|---|
| | | | | 720 Services communs collecte et propreté | 721 Collecte et traitement des déchets | | | 722 Propreté urbaine | |
| | | | | | 7211 Actions prévention et sensibilisation | 7212 Collecte des déchets | 7213 Tri, valorisation, traitement déchets | 7221 Actions prévention et sensibilisation | 7222 Action propreté urbaine et nettoiement |
| DEPENSES | | 0,00 | 0,00 | 0,00 | 0,00 | 0,00 | 0,00 | 0,00 | 39 000,00 |
| 606 | Achats non stockés de matériels et fourni | 0,00 | 0,00 | 0,00 | 0,00 | 0,00 | 0,00 | 0,00 | 17 000,00 |
| 611 | Contrats de prestations de services | 0,00 | 0,00 | 0,00 | 0,00 | 0,00 | 0,00 | 0,00 | 11 000,00 |
| RECETTES | | 0,00 | 0,00 | 0,00 | 0,00 | 0,00 | 0,00 | 0,00 | 0,00 |

(1) Détailler les comptes à trois chiffres.

Envoyé en préfecture le 18/04/2025
Reçu en préfecture le 18/04/2025
Publié le
ID : 081-218102713-20250410-DL250410033-BF



| IV – ANNEXES | IV |
|---|---|
| A – PRESENTATION CROISEE – SECTION DE FONCTIONNEMENT – PRESENTATION DETAILLEE | A2.937 |

FONCTION 7 – Environnement (suite 1)

| Article / compte nature (1) | Libellé | 73 Actions en matière de gestion des eaux | | | | | 74 Politique de l'air |
|---|---|---|---|---|---|---|---|
| | | 731 Politique de l'eau | 732 Eau potable | 733 Assainissement | 734 Eaux pluviales | 735 Lutte contre les inondations | |
| DEPENSES | | 0,00 | 0,00 | 0,00 | 0,00 | 0,00 | 0,00 |
| 606 | Achats non stockés de matériel et fourni | 0,00 | 0,00 | 0,00 | 0,00 | 0,00 | 0,00 |
| 611 | Contrats de prestations de services | 0,00 | 0,00 | 0,00 | 0,00 | 0,00 | 0,00 |
| RECETTES | | 0,00 | 0,00 | 0,00 | 0,00 | 0,00 | 0,00 |

(1) Détailler les comptes à trois chiffres.





| IV – ANNEXES | IV |
|---|---|
| A – PRESENTATION CROISEE – SECTION DE FONCTIONNEMENT – PRESENTATION DETAILLEE | A2.937 |

FONCTION 7 – Environnement (suite 2)

| Article / compte nature (1) | Libellé | 75 Politique de l'énergie | | | | | 76 Préserv. patrim. naturel.risques techno. | 77 Environnement infrastructures transports | 78 Autres actions | TOTAL DU CHAPITRE |
|---|---|---|---|---|---|---|---|---|---|---|
| | | 751 Réseaux de chaleur et de froid | 752 Energie photovoltaïque | 753 Energie éolienne | 754 Energie hydraulique | 759 Autres actions | | | | |
| DEPENSES | | 0,00 | 0,00 | 0,00 | 0,00 | 0,00 | 0,00 | 0,00 | 0,00 | 35 000,00 |
| 606 | Achats non stockés de matériel et fourni | 0,00 | 0,00 | 0,00 | 0,00 | 0,00 | 0,00 | 0,00 | 0,00 | 17 000,00 |
| 611 | Contrats de prestations de services | 0,00 | 0,00 | 0,00 | 0,00 | 0,00 | 0,00 | 0,00 | 0,00 | 72 000,00 |
| RECETTES | | 0,00 | 0,00 | 0,00 | 0,00 | 0,00 | 0,00 | 0,00 | 0,00 | 0,00 |

(1) Détailler les comptes à trois chiffres.

Envoyé en préfecture le 18/04/2025
Reçu en préfecture le 18/04/2025
Publié le
ID : 081-218102713-20250410-DL250410033-BF



| IV – ANNEXES | IV |
|---|---|
| A – PRESENTATION CROISEE – SECTION DE FONCTIONNEMENT – PRESENTATION DETAILLEE | A2.938 |

FONCTION 8 – Transports

| Article / compte nature (1) | Libelle | 80 Services communs | 81 Transports scolaires | 82 Transports publics de voyageurs | | | | | | |
|---|---|---|---|---|---|---|---|---|---|---|
| | | | | 820 Services communs | 821 Transport sur route | 822 Transport ferroviaire | 823 Transport fluvial | 824 Transport maritime | 825 Transport aerien | 828 Autres transports |
| DEPENSES | | 0,00 | 0,00 | 0,00 | 75 000,00 | 0,00 | 0,00 | 0,00 | 0,00 | 0,00 |
| 606 | Achats non stockés de matériaux et fourn | 0,00 | 0,00 | 0,00 | 0,00 | 0,00 | 0,00 | 0,00 | 0,00 | 0,00 |
| 611 | Contrats de prestations de services | 0,00 | 0,00 | 0,00 | 0,00 | 0,00 | 0,00 | 0,00 | 0,00 | 0,00 |
| 613 | Locations | 0,00 | 0,00 | 0,00 | 0,00 | 0,00 | 0,00 | 0,00 | 0,00 | 0,00 |
| 615 | Entretien et réparations | 0,00 | 0,00 | 0,00 | 0,00 | 0,00 | 0,00 | 0,00 | 0,00 | 0,00 |
| 655 | Contributions obligatoires | 0,00 | 0,00 | 0,00 | 75 000,00 | 0,00 | 0,00 | 0,00 | 0,00 | 0,00 |
| RECETTES | | 0,00 | 0,00 | 0,00 | 0,00 | 0,00 | 0,00 | 0,00 | 0,00 | 0,00 |

(1) Détailler les comptes à trois chiffres.





| IV – ANNEXES | IV |
|---|---|
| A – PRESENTATION CROISEE – SECTION DE FONCTIONNEMENT – PRESENTATION DETAILLEE | A2.938 |

FONCTION 8 – Transports (suite 1)

| Article / compte nature (1) | Libelle | 83 Transports de marchandises | | | | | | |
|---|---|---|---|---|---|---|---|---|
| | | 830 Services communs | 831 Fret routier | 832 Fret ferroviaire | 833 Fret fluvial | 834 Fret maritime | 835 Fret aerien | 838 Autres transports |
| DEPENSES | | 0,00 | 0,00 | 0,00 | 0,00 | 0,00 | 0,00 | 0,00 |
| 606 | Achats non stockés de matériaux et fourn | 0,00 | 0,00 | 0,00 | 0,00 | 0,00 | 0,00 | 0,00 |
| 611 | Contrats de prestations de services | 0,00 | 0,00 | 0,00 | 0,00 | 0,00 | 0,00 | 0,00 |
| 613 | Locations | 0,00 | 0,00 | 0,00 | 0,00 | 0,00 | 0,00 | 0,00 |
| 615 | Entretien et réparations | 0,00 | 0,00 | 0,00 | 0,00 | 0,00 | 0,00 | 0,00 |
| 655 | Contributions obligatoires | 0,00 | 0,00 | 0,00 | 0,00 | 0,00 | 0,00 | 0,00 |
| RECETTES | | 0,00 | 0,00 | 0,00 | 0,00 | 0,00 | 0,00 | 0,00 |

(1) Détailler les comptes à trois chiffres.

Envoyé en préfecture le 18/04/2025
Reçu en préfecture le 18/04/2025
Publié le
ID : 081-218102713-20250410-DL250410033-BF



| IV – ANNEXES | IV |
|---|---|
| A – PRESENTATION CROISEE – SECTION DE FONCTIONNEMENT – PRESENTATION DETAILLEE | A2.938 |

FONCTION 8 – Transports (suite 2)

| Article / compte nature (1) | Libellé | 841 Voirie nationale | 842 Voirie régionale | 843 Voirie départementale | 844 Voirie métropolitaine | 845 Voirie communale | 846 Viabilité hivernale et aléas climatiques | 847 Équipements de voirie | 848 Parkings | 849 Sécurité routière |
|---|---|---|---|---|---|---|---|---|---|---|
| | | 84 Voirie | | | | | | | | |
| DEPENSES | | 0,00 | 0,00 | 0,00 | 0,00 | 93 000,00 | 0,00 | 0,00 | 0,00 | 0,00 |
| 606 | Achats non stockés de matières et fourni | 0,00 | 0,00 | 0,00 | 0,00 | 15 000,00 | 0,00 | 0,00 | 0,00 | 0,00 |
| 611 | Contrats de prestations de services | 0,00 | 0,00 | 0,00 | 0,00 | 40 000,00 | 0,00 | 0,00 | 0,00 | 0,00 |
| 613 | Locations | 0,00 | 0,00 | 0,00 | 0,00 | 2 500,00 | 0,00 | 0,00 | 0,00 | 0,00 |
| 615 | Entretien et réparations | 0,00 | 0,00 | 0,00 | 0,00 | 35 500,00 | 0,00 | 0,00 | 0,00 | 0,00 |
| 655 | Contributions obligatoires | 0,00 | 0,00 | 0,00 | 0,00 | 0,00 | 0,00 | 0,00 | 0,00 | 0,00 |
| RECETTES | | 0,00 | 0,00 | 0,00 | 0,00 | 0,00 | 0,00 | 0,00 | 0,00 | 0,00 |

(1) Détailler les comptes à trois chiffres.





| IV – ANNEXES | IV |
|---|---|
| A – PRESENTATION CROISEE – SECTION DE FONCTIONNEMENT – PRESENTATION DETAILLEE | A2.938 |

FONCTION 8 – Transports (suite 3)

| Article / compte nature (1) | Libellé | 851 Gares, autres infrastructures routières | 852 Gares et autres infrastructures ferrov. | 853 Haltes, autres infrastructures fluviales | 854 Ports, autres infrastructures portuaires | 855 Aéroports et autres infrastructures | 86 Liaisons multimodales | 87 Circulations douces | 89 Sécurité | TOTAL DU CHAPITRE |
|---|---|---|---|---|---|---|---|---|---|---|
| | | 85 Infrastructures | | | | | | | | |
| DEPENSES | | 0,00 | 0,00 | 0,00 | 0,00 | 0,00 | 0,00 | 0,00 | 0,00 | 168 000,00 |
| 606 | Achats non stockés de matières et fourni | 0,00 | 0,00 | 0,00 | 0,00 | 0,00 | 0,00 | 0,00 | 0,00 | 15 000,00 |
| 611 | Contrats de prestations de services | 0,00 | 0,00 | 0,00 | 0,00 | 0,00 | 0,00 | 0,00 | 0,00 | 40 000,00 |
| 613 | Locations | 0,00 | 0,00 | 0,00 | 0,00 | 0,00 | 0,00 | 0,00 | 0,00 | 2 500,00 |
| 615 | Entretien et réparations | 0,00 | 0,00 | 0,00 | 0,00 | 0,00 | 0,00 | 0,00 | 0,00 | 35 500,00 |
| 655 | Contributions obligatoires | 0,00 | 0,00 | 0,00 | 0,00 | 0,00 | 0,00 | 0,00 | 0,00 | 75 000,00 |
| RECETTES | | 0,00 | 0,00 | 0,00 | 0,00 | 0,00 | 0,00 | 0,00 | 0,00 | 0,00 |

(1) Détailler les comptes à trois chiffres.

Envoyé en préfecture le 18/04/2025
Reçu en préfecture le 18/04/2025
Publié le
ID : 081-218102713-20250410-DL250410033-BF



| IV – ANNEXES | IV |
|---|---|
| ANNEXES PATRIMONIALES – ETAT DE LA DETTE – DETAIL DES CREDITS DE TRESORERIE | B1.1 |

## B1.1 – DETAIL DES CREDITS DE TRESORERIE (1)

| Nature (Pour chaque ligne, indiquer le numéro de contrat) | Date de la décision de réaliser la ligne de trésorerie (2) | Montant maximum autorisé au 01/01/N | Montant des tirages N-1 | Montant des remboursements N-1 | | Encours restant dû au 01/01/N |
|---|---|---|---|---|---|---|
| | | | | Intérêts (3) | Remboursement du tirage | |
| **5191 Avances du Trésor** | | | | | | |
| | | | | | | |
| **5192 Avances de trésorerie** | | | | | | |
| | | | | | | |
| **51931 Lignes de trésorerie** | | | | | | |
| 3455 | 07/05/2024 | 1 000 000,00 | 1 000 000,00 | 0,00 | 0,00 | 1 000 000,00 |
| **51932 Lignes de trésorerie liées à un emprunt** | | | | | | |
| | | | | | | |
| **5194 Billets de trésorerie** | | | | | | |
| | | | | | | |
| **5198 Autres crédits de trésorerie** | | | | | | |
| | | | | | | |
| **519 Crédits de trésorerie (Total)** | | **1 000 000,00** | **1 000 000,00** | **0,00** | **0,00** | **1 000 000,00** |

(1) Circulaire n° NOR : INTB1000171C du 22/02/1999
(2) Indiquer la date de la délibération de l'assemblée autorisant la ligne de trésorerie ou la date de la décision de l'ordonnateur de réaliser la ligne de trésorerie sur la base d'un montant maximum autorisé par l'organe délibérant (article M. 4221-5 du CGCT).
(3) Il s'agit des intérêts comptabilisés au compte 4615





| IV – ANNEXES | IV |
|---|---|
| ANNEXES PATRIMONIALES – ETAT DE LA DETTE – REPARTITION PAR NATURE DE DETTE | B1.2 |

## B1.2 – REPARTITION PAR NATURE DE DETTE (hors 16449 et 166)

| Nature (Pour chaque ligne, indiquer le numéro de contrat) | Emprunts et dettes à l'origine du contrat | | | | | | | | | | | | | |
|---|---|---|---|---|---|---|---|---|---|---|---|---|---|---|
| | Organisme prêteur au chef de file | Date de signature | Date d'émission ou date de mobilisation (1) | Date du premier remboursement | Nominal (2) | Type de taux d'intérêt (3) | Index (4) | Taux initial | | Devise | Périodicité des remboursements (6) | Profil d'amortissement (7) | Possibilité de remboursement anticipé O/N | Catégorie d'emprunt (8) |
| | | | | | | | | Niveau de taux (5) | Taux actuariel | | | | | |
| **163 Emprunts obligataires (Total)** | | | | | **0,00** | | | | | | | | | |
| | | | | | | | | | | | | | | |
| **164 Emprunts auprès des établissements financiers (Total)** | | | | | **12 326 293,12** | | | | | | | | | |
| 1641 Emprunts en euros (total) | | | | | 11 326 293,12 | | | | | | | | | |
| | | 26/03/2018 | 2018-03-26 | 01/09/2018 | 2 000 000,00 | F | | 1,590 | 1,590 | EURO | T | X Autres | N | A-1 |
| | AGENCE FRANCE LOCALE | | | | 500 000,00 | F | | 0,000 | 0,000 | | T | C | O | - |
| | AGENCE FRANCE LOCALE | | | | 1 000 000,00 | F | | 0,000 | 0,000 | | T | P PROGRESSIF | O | - |
| 0000321025 | CREDIT AGRICOLE Nord-mid-Pyrene | 14/03/2017 | 2017-10-01 | 31/01/2018 | 2 647 975,93 | F | | 1,200 | 1,200 | EURO | T | X Autres | N | A-1 |
| 0000121120 | CREDIT AGRICOLE Nord-mid-Pyrene | 15/03/2017 | 2017-11-30 | 23/02/2018 | 1 000 000,00 | F | | 1,810 | 1,810 | EURO | T | X Autres | N | A-1 |
| 51060EUR0517291 001 | | 06/07/2017 | 2017-11-01 | 02/11/2017 | 2 872 480,00 | I | | 1,220 | 1,220 | EURO | I | X Autres | N | A-1 |
| E7 revolving | CAISSE D EPARGNE | 17/08/2015 | 2015-08-17 | 17/11/2015 | 388 517,12 | F | | 1,380 | 1,380 | EURO | T | X Autres | N | A-1 |
| MONC3950EUR | AGENCE FRANCE LOCALE | 26/03/2024 | 2024-03-26 | 26/03/2024 | 500 000,00 | F | | 3,410 | 3,410 | EURO | T | C | N | A-1 |
| 1643 Emprunts en devises (total) | | | | | 0,00 | | | | | | | | | |
| | | | | | | | | | | | | | | |
| 16441 Emprunts assortis d'une option de tirage sur ligne de trésorerie (Total) | | | | | 1 000 000,00 | | | | | | | | | |
| LT069137 | CREDIT AGRICOLE Nord-mid-Pyrene | 01/01/2000 | 2006-04-07 | 15/06/2009 | 500 000,00 | F | | 0,000 | 0,000 | EURO | A | P | O | A-1 |
| LT069140 | CREDIT AGRICOLE Nord-mid-Pyrene | 01/01/2000 | 2006-04-07 | 15/12/2006 | 500 000,00 | F | | 2,750 | 2,750 | EURO | A | C | N | A-1 |
| **165 Dépôts et cautionnements reçus (Total)** | | | | | **0,00** | | | | | | | | | |
| | | | | | | | | | | | | | | |
| **167 Emprunts et dettes assortis de conditions particulières (Total)** | | | | | **477 923,83** | | | | | | | | | |
| 1671 Avances consolidées du Trésor (total) | | | | | 0,00 | | | | | | | | | |
| | | | | | | | | | | | | | | |

Envoyé en préfecture le 18/04/2025
Reçu en préfecture le 18/04/2025
Publié le
ID : 081-218102713-20250410-DL250410033-BF



| Nature (Pour chaque ligne, indiquer le numéro de contrat) | Emprunts et dettes à l'origine du contrat | | | | | | | | | | | | | |
|---|---|---|---|---|---|---|---|---|---|---|---|---|---|---|
| | Organisme prêteur ou chef de file | Date de signature | Date d'émission ou date de mobilisation (1) | Date du premier remboursement | Nominal (2) | Type de taux d'intérêt (3) | Index (4) | Taux initial | | Devise | Périodicité des remboursements (5) | Profil d'amortissement (7) | Possibilité de remboursement anticipé O/N | Catégorie d'emprunt (8) |
| | | | | | | | | Niveau de taux (6) | Taux actuariel | | | | | |
| 1677 Emprunts sur comptes spéciaux du Trésor (total) | | | | | 0,00 | | | | | | | | | |
| | | | | | | | | | | | | | | |
| 1675 Dettes pour METP et PPP (total) | | | | | 0,00 | | | | | | | | | |
| | | | | | | | | | | | | | | |
| 1676 Dettes envers les établissements publics (total) | | | | | 0,00 | | | | | | | | | |
| | | | | | | | | | | | | | | |
| 1678 Autres emprunts et dettes (total) | | | | | 477 973,52 | | | | | | | | | |
| CONVENTION 16-890F | SPLA LES PORTES DU TARN | 20/02/2025 | 2020-02-26 | 01/02/2021 | 477 973,52 | F | | 0,500 | 0,000 | EURO | A | C | N | A-1 |
| **168 Emprunts et dettes assimilés (Total)** | | | | | **0,00** | | | | | | | | | |
| 1681 Autres emprunts (total) (9) | | | | | 0,00 | | | | | | | | | |
| | | | | | | | | | | | | | | |
| 1687 Bons à moyen terme négociables (total) | | | | | 0,00 | | | | | | | | | |
| | | | | | | | | | | | | | | |
| 1687 Autres dettes (total) | | | | | 0,00 | | | | | | | | | |
| | | | | | | | | | | | | | | |
| **Total général** | | | | | **12 504 266,95** | | | | | | | | | |

(1) Si un emprunt donne lieu à plusieurs mobilisations, indiquer la date de la première mobilisation.
(2) Nominal : montant emprunté à l'origine.
(3) Type de taux d'intérêt : F : fixe, V : variable simple, C : complexe, R : profiler (c'est-à-dire un taux variable qui n'est pas seulement défini comme la simple addition d'un taux plus du référentiel et d'une marge exprimée en point de pourcentage).
(4) Mentionner le ou les types d'index (ex : Euribor 3 mois).
(5) Indiquer le nombre de taux à l'origine du contrat.
(6) Indiquer la périodicité des remboursements : A : annuelle, S : semestrielle, T : trimestrielle, X autre.
(7) Indiquer C pour amortissement constant, P pour amortissement progressif, F pour in fine, A pour autres à préciser.
(8) Catégorie d'emprunt à l'origine, Exemple A-1 cf. la classification des emprunts suivant la typologie de la circulaire IECB1015077C du 25 juin 2010 sur les produits financiers offerts aux collectivités territoriales).
(9) Y compris les avances remboursables consenties au titre de l'article 25 de la loi n°2023-635 du 20 juillet 2023 de finances rectificative pour 2023, portant attribution des avances remboursables sur les recettes fiscales prévues aux articles 1594 A et 1595 du code général des impôts





| IV – ANNEXES | IV |
|---|---|
| ANNEXES PATRIMONIALES – ETAT DE LA DETTE – REPARTITION PAR NATURE DE DETTE | B1.2 |

## B1.2 – REPARTITION PAR NATURE DE DETTE (hors 16449 et 166) (suite)

| Nature (Pour chaque ligne, indiquer le numéro de contrat) | Emprunts et dettes au 01/01/N | | | | | | | | | | | |
|---|---|---|---|---|---|---|---|---|---|---|---|---|
| | Couverture Y O/N (11) | Montant couvert | Catégorie d'emprunt après couverture éventuelle (12) | Capital restant dû au 01/01/N | Durée résiduelle (en années) | Taux d'intérêt | | | Annuité de l'exercice | | | ICNE de l'exercice |
| | | | | | | Type de taux (13) | Index (14) | Niveau de taux d'intérêt à la date de vote du budget (15) | Capital | Charges d'intérêt (16) | Intérêts perçus (le cas échéant) (17) | |
| **163 Emprunts obligataires (Total)** | | **0,00** | | **0,00** | | | | | **0,00** | **0,00** | **0,00** | **0,00** |
| **164 Emprunts auprès des établissements financiers (Total)** | | **0,00** | | **7 246 520,04** | | | | | **773 579,74** | **123 833,02** | **0,00** | **6 576,08** |
| 1641 Emprunts en euros (total) | | 0,00 | | 6 917 972,04 | | | | | 749 289,74 | 124 579,23 | 0,00 | 6 576,08 |
| | N | 0,00 | A-1 | 1 667 586,00 | 13,50 | F | | 1,293 | 125 073,03 | 25 921,89 | 0,00 | 0,00 |
| | N | 0,00 | - | 475 000,00 | 20,60 | F | | 3,813 | 25 000,00 | 15 195,08 | 0,00 | 458,46 |
| | N | 0,00 | - | 1 000 000,00 | 29,00 | F | | 0,000 | 26 502,82 | 25 358,01 | 0,00 | 6 117,54 |
| 00001321925 | N | 0,00 | A-1 | 1 152 084,68 | 5,00 | F | | 1,760 | 324 656,29 | 13 457,55 | 0,00 | 0,00 |
| 00001321926 | N | 0,00 | A-1 | 196 244,09 | 13,00 | F | | 1,810 | 47 534,66 | 12 171,38 | 0,00 | 0,00 |
| 5168706LUN 0517291 001 | N | 0,00 | A-1 | 1 147 770,23 | 4,75 | F | | 1,223 | 244 342,11 | 11 371,65 | 0,00 | 0,00 |
| EF renegocié | N | 0,00 | A-1 | 158 372,54 | 4,75 | F | | 1,360 | 38 844,80 | 1 915,19 | 0,00 | 0,00 |
| MONO39088UR | N | 0,00 | A-1 | 475 000,00 | 16,00 | F | | 3,450 | 25 000,00 | 16 195,08 | 0,00 | 0,00 |
| 1643 Emprunts en devises (total) | | 0,00 | | 0,00 | | | | | 0,00 | 0,00 | 0,00 | 0,00 |
| 16441 Emprunts assortis d'une option de tirage sur ligne de trésorerie (total) (10) | | 0,00 | | 436 548,00 | | | | | 24 290,00 | 8 453,81 | 0,00 | 0,00 |
| L7869137 | N | 0,00 | A-1 | 127 349,00 | 14,60 | F | | 1,000 | 6 699,00 | 0,00 | 0,00 | 0,00 |
| L7869146 | N | 0,00 | A-1 | 309 199,00 | 13,60 | F | | 0,000 | 17 600,00 | 8 453,81 | 0,00 | 0,00 |
| **165 Dépôts et cautionnements reçus (Total)** | | **0,00** | | **0,00** | | | | | **0,00** | **0,00** | **0,00** | **0,00** |
| **167 Emprunts et dettes assortis de conditions particulières (Total)** | | **0,00** | | **435 831,01** | | | | | **11 690,85** | **0,00** | **0,00** | **0,00** |
| 1671 Avances conditionnées du Trésor (total) | | 0,00 | | 0,00 | | | | | 0,00 | 0,00 | 0,00 | 0,00 |
| 1672 Emprunts sur comptes spéciaux (total) | | 0,00 | | 0,00 | | | | | 0,00 | 0,00 | 0,00 | 0,00 |
| 1675 Dettes pour METP et PPP (total) | | 0,00 | | 0,00 | | | | | 0,00 | 0,00 | 0,00 | 0,00 |

Envoyé en préfecture le 18/04/2025
Reçu en préfecture le 18/04/2025
Publié le
ID : 081-218102713-20250410-DL250410033-BF



| Nature (Pour chaque ligne, indiquer le numéro du contrat) | Emprunts et dettes au 01/01/N | | | | | | | | | | | | |
|---|---|---|---|---|---|---|---|---|---|---|---|---|---|
| | | | | | | Taux d'intérêt | | | Annuité de l'exercice | | | | |
| | Couverture ? O/N (11) | Montant couvert | Catégorie d'emprunt après couverture éventuelle (12) | Capital restant dû au 01/01/N | Durée résiduelle (en années) | Type de taux (13) | Index (14) | Niveau de taux d'intérêt à la date de vote du budget (15) | Capital | Charges d'intérêt (16) | Intérêts perçus (le cas échéant) (17) | ICNE de l'exercice |
| 1675 Dettes envers locataires-acquéreurs (total) | | 0,00 | | 0,00 | | | | | 0,00 | 0,00 | 0,00 | 0,00 |
| 1678 Autres emprunts et dettes (total) | | 0,00 | | 435 831,01 | | | | | 11 690,83 | 0,00 | 0,00 | 0,00 |
| CONVENTION 15-3607 | N | 0,00 | A-1 | 435 831,01 | 15,50 | F | | 0,000 | 11 690,83 | 0,00 | 0,00 | 0,00 |
| **168 Emprunts et dettes assimilés (Total)** | | **0,00** | | **0,00** | | | | | **0,00** | **0,00** | **0,00** | **0,00** |
| 1681 Autres emprunts (total) | | 0,00 | | 0,00 | | | | | 0,00 | 0,00 | 0,00 | 0,00 |
| 1682 Bons à moyen terme négociables (total) | | 0,00 | | 0,00 | | | | | 0,00 | 0,00 | 0,00 | 0,00 |
| 1687 Autres dettes (total) | | 0,00 | | 0,00 | | | | | 0,00 | 0,00 | 0,00 | 0,00 |
| **Total général** | | **0,00** | | **7 684 381,05** | | | | | **785 270,57** | **133 032,02** | **0,00** | **0 576,00** |

(10) S'agissant des emprunts assortis d'une ligne de trésorerie, il faut faire ressortir le remboursement du capital de la dette prévue pour l'exercice correspondant au versement effectivement.
(11) Si l'emprunt est associé à couverture, il convient de compléter le tableau « détail des opérations de couverture ».
(12) Catégorie d'emprunt, Exemple A-1 ref. la classification des emprunts suivant la typologie de la circulaire IGCB1915007C du 25 juin 2010 sur les produits financiers offerts aux collectivités territoriales).
(13) Type de taux d'intérêt après opérations de couverture : F : fixe ; V : variable simple ; C : complexe (intervalle de taux variable qui n'est pas seulement défini comme la simple addition d'un taux usuel de référence et d'une marge exprimée en point de pourcentage).
(14) Mentionner l'index en cours au 01/01/N après opérations de couverture.
(15) Taux après opération de couverture éventuelle. Pour les emprunts à taux variable, indiquer le niveau à la date de vote du budget.
(16) Il s'agit des intérêts dus au titre du contrat initial et comptabilisés à l'article 66111 « Intérêts réglés à l'échéance » (intérêts démarrage) et intérêts éventuels dus au titre du contrat d'échange éventuel et comptabilisés à l'article 668.
(17) Indiquer les intérêts éventuellement reçus au titre du contrat d'échange éventuel et comptabilisés au 768.





| IV – ANNEXES | IV |
|---|---|
| ANNEXES PATRIMONIALES – ETAT DE LA DETTE – REPARTITION DES EMPRUNTS PAR STRUCTURE DE TAUX | B1.3 |

## B1.3 – REPARTITION DES EMPRUNTS PAR STRUCTURE DE TAUX (HORS A1)

| Emprunts ventilés par structure de taux selon le risque le plus élevé (Pour chaque ligne, indiquer le numéro de contrat) (1) | Organisme prêteur ou chef de file | Nominal (2) | Capital restant dû au 01/01/N (3) | Type d'indices (4) | Durée du contrat | Dates des périodes bonifiées | Taux minimal (5) | Taux maximal (6) | Coût de sortie (7) | Taux maximal après couverture éventuelle (8) | Niveau du taux à la date de vote du budget (9) | Intérêts à payer au cours de l'exercice (10) | Intérêts à percevoir au cours de l'exercice (le cas échéant) (11) | % par type de taux selon le capital restant dû |
|---|---|---|---|---|---|---|---|---|---|---|---|---|---|---|
| **Echange de taux, taux variable simple plafonné (cap) ou encadré (tunnel) (A)** | | | | | | | | | | | | | | |
| **TOTAL (A)** | | 0,00 | 0,00 | | | | | | 0,00 | | | 0,00 | 0,00 | 0,00 |
| **Barrière simple (B)** | | | | | | | | | | | | | | |
| **TOTAL (B)** | | 0,00 | 0,00 | | | | | | 0,00 | | | 0,00 | 0,00 | 0,00 |
| **Option d'échange (C)** | | | | | | | | | | | | | | |
| **TOTAL (C)** | | 0,00 | 0,00 | | | | | | 0,00 | | | 0,00 | 0,00 | 0,00 |
| **Multiplicateur jusqu'à 3 ou multiplicateur jusqu'à 5 capé (D)** | | | | | | | | | | | | | | |
| **TOTAL (D)** | | 0,00 | 0,00 | | | | | | 0,00 | | | 0,00 | 0,00 | 0,00 |
| **Multiplicateur jusqu'à 5 (E)** | | | | | | | | | | | | | | |
| **TOTAL (E)** | | 0,00 | 0,00 | | | | | | 0,00 | | | 0,00 | 0,00 | 0,00 |
| **Autres types de structures (F)** | | | | | | | | | | | | | | |
| **TOTAL (F)** | | 0,00 | 0,00 | | | | | | 0,00 | | | 0,00 | 0,00 | 0,00 |
| **TOTAL GENERAL** | | 0,00 | 0,00 | | | | | | 0,00 | | | 0,00 | 0,00 | 0,00 |

(1) Répartir les emprunts selon le type de structure de taux utilisé A à F selon la classification de la charte de bonne conduite en fonction du risque le plus élevé à savoir sur toute la durée de vie du contrat de prêt et après opérations de couverture éventuelles.
(2) Nominal : montant emprunté à l'origine. En cas de couverture partielle d'un emprunt, indiquer séparément sur deux lignes la part du nominal couvert et la part non couverte.
(3) En cas de couverture partielle d'un emprunt, indiquer séparément sur deux lignes la part du capital restant dû couvert et la part non couverte.
(4) Indiquer la classification de l'indice sous-jacent suivant la typologie de la circulaire du 25 juin 2010 sur les produits financiers (de 1 à 5) : 1 : Indice zone euro ; 2 : Indices inflation française ou zone euro ou écart entre ces indices ; 3 : Ecart indice zone euro ; 4 : Indices hors zone euro ou écart d'indices dont l'un est hors zone euro ; 5 : écarts d'indices hors zone euro ; 6 : autres indices.
(5) Taux hors opération de couverture. Indiquer le montant, l'index ou la formule correspondant au taux minimal du contrat de prêt sur toute la durée du contrat.
(6) Taux hors opération de couverture. Indiquer le montant, l'index ou la formule correspondant au taux maximal du contrat de prêt sur toute la durée du contrat.
(7) Coût de sortie : indiquer le montant ou l'index contractuelle de remboursement définitif de l'emprunt au 01/01/N ou le cas échéant, à la prochaine date d'échéance.
(8) Montant, index ou formule.
(9) Indiquer le niveau de taux après opérations de couverture éventuelles. Pour les emprunts à taux variables, indiquer le niveau du taux à la date de vote du budget.
(10) Indiquer les intérêts à payer au titre du contrat initial et comptabilisés à l'article 66111 et des intérêts éventuels à payer au titre du contrat d'échange et comptabilisés à l'article 668.

Envoyé en préfecture le 18/04/2025
Reçu en préfecture le 18/04/2025
Publié le
ID : 081-218102713-20250410-DL250410033-BF



Prêts à percevoir sur-taux ou montant d'échange et comptabilisés au 76h.





| IV – ANNEXES | IV |
|---|---|
| ANNEXES PATRIMONIALES – ETAT DE LA DETTE – TYPOLOGIE DE LA REPARTITION DE L'ENCOURS | B1.4 |

## B1.4 – TYPOLOGIE DE LA REPARTITION DE L'ENCOURS (1)

| Structure | Indices sous-jacents | (1) Indices zone euro | (2) Indices inflation française ou zone euro ou écart entre ces indices | (3) Ecarts d'indices zone euro | (4) Indices hors zone euro et écarts d'indices dont l'un est un indice hors zone euro | (5) Ecarts d'indices hors zone euro | (6) Autres indices |
|---|---|---|---|---|---|---|---|
| (A) Taux fixe simple, Taux variable simple, Echange de taux fixe contre taux variable ou inversement, Echange de taux structuré contre taux variable ou taux fixe (sens unique), Taux variable simple plafonné (cap) ou encadré (tunnel) | Nombre de produits | 9 | 0 | 0 | 0 | 0 | |
| | % de l'encours | 93,81 | 0,00 | 0,00 | 0,00 | 0,00 | |
| | Montant en euros | 6 207 351,05 | 0,00 | 0,00 | 0,00 | 0,00 | |
| (B) Barrière simple. Pas d'effet de levier | Nombre de produits | 0 | 0 | 0 | 0 | 0 | |
| | % de l'encours | 0,00 | 0,00 | 0,00 | 0,00 | 0,00 | |
| | Montant en euros | 0,00 | 0,00 | 0,00 | 0,00 | 0,00 | |
| (C) Option d'échange (swaption) | Nombre de produits | 0 | 0 | 0 | 0 | 0 | |
| | % de l'encours | 0,00 | 0,00 | 0,00 | 0,00 | 0,00 | |
| | Montant en euros | 0,00 | 0,00 | 0,00 | 0,00 | 0,00 | |
| (D) Multiplicateur jusqu'à 3 ; multiplicateur jusqu'à 5 cap | Nombre de produits | 0 | 0 | 0 | 0 | 0 | |
| | % de l'encours | 0,00 | 0,00 | 0,00 | 0,00 | 0,00 | |
| | Montant en euros | 0,00 | 0,00 | 0,00 | 0,00 | 0,00 | |
| (E) Multiplicateur jusqu'à 5 | Nombre de produits | 0 | 0 | 0 | 0 | 0 | |
| | % de l'encours | 0,00 | 0,00 | 0,00 | 0,00 | 0,00 | |
| | Montant en euros | 0,00 | 0,00 | 0,00 | 0,00 | 0,00 | |
| (F) Autres types de structures | Nombre de produits | | | | | | 0 |
| | % de l'encours | | | | | | 0,00 |
| | Montant en euros | | | | | | 0,00 |

(1) Cette annexe retrace le stock de dette au 01/01/N après opérations de couverture éventuelles.

Envoyé en préfecture le 18/04/2025
Reçu en préfecture le 18/04/2025
Publié le
ID : 081-218102713-20250410-DL250410033-BF



| IV – ANNEXES | IV |
|---|---|
| ANNEXES PATRIMONIALES – ETAT DE LA DETTE – DETAIL DES OPERATIONS DE COUVERTURE | B1.5 |

## B1.5 – DETAIL DES OPERATIONS DE COUVERTURE (1)

| Instruments de couverture (Pour chaque ligne, indiquer le numéro de contrat) | Emprunt couvert | | | Instrument de couverture | | | | | | | | | |
|---|---|---|---|---|---|---|---|---|---|---|---|---|---|
| | | | | | | | | | | | | Primes éventuelles | |
| | Référence de l'emprunt couvert | Capital restant dû au 01/01/N | Date de fin du contrat | Organisme co-contractant | Type de couverture (3) | Nature de la couverture (change ou taux) | Notionnel de l'instrument de couverture | Date de début du contrat | Date de fin du contrat | Périodicité de règlement des intérêts (4) | Montant des commissions diverses | Primes payées pour l'achat d'option | Primes reçues pour la vente d'option |
| Taux fixe (total) | | 0,00 | | | | | 0,00 | | | | 0,00 | 0,00 | 0,00 |
| Taux variable simple (total) | | 0,00 | | | | | 0,00 | | | | 0,00 | 0,00 | 0,00 |
| Taux complexe (total) (2) | | 0,00 | | | | | 0,00 | | | | 0,00 | 0,00 | 0,00 |
| Total | | 0,00 | | | | | 0,00 | | | | 0,00 | 0,00 | 0,00 |

(1) Si un instrument couvre plusieurs emprunts, dédiquer une ligne par emprunt couvert.
(2) Il s'agit d'un taux variable qui n'est pas défini comme la simple addition d'un taux usuel de référence et d'une marge exprimée en point de pourcentage.
(3) Indiquer s'il s'agit d'un swap, cliquet option cap, floor, tunnel, swaption).
(4) Indiquer la périodicité de règlement des intérêts. A : annuelle, M : mensuelle, B : bimestrielle, S : semestrielle, T : trimestrielle, X : autre.





| IV – ANNEXES | IV |
|---|---|
| ANNEXES PATRIMONIALES – ETAT DE LA DETTE – DETAIL DES OPERATIONS DE COUVERTURE | B1.5 |

## B1.5 – DETAIL DES OPERATIONS DE COUVERTURE (1) (suite)

| Instruments de couverture (Pour chaque ligne, indiquer le numéro de contrat) | Effet de l'instrument de couverture | | | | | | | | |
|---|---|---|---|---|---|---|---|---|---|
| | Référence de l'emprunt couvert | Taux payé | | Taux reçu (7) | | Charges et produits constatés depuis l'origine du contrat | | Catégorie d'emprunt (8) | |
| | | Index (5) | Niveau de taux (6) | Index | Niveau de taux | Charges c/668 | Produits c/768 | Avant opération de couverture | Après opération de couverture |
| Taux fixe (total) | | | | | | 0,00 | 0,00 | | |
| Taux variable simple (total) | | | | | | 0,00 | 0,00 | | |
| Taux complexe (total) (2) | | | | | | 0,00 | 0,00 | | |
| Total | | | | | | 0,00 | 0,00 | | |

(5) Indiquer l'index utilisé sur la période de taux.
(6) Pour les emprunts à taux variable, indiquer le niveau à la date de vote du budget.
(7) A remplir si l'instrument de couverture est un swap.
(8) Catégorie d'emprunt. Exemple A-1 (cf. la classification des emprunts suivant la typologie de la circulaire IOCB1015577C du 25 juin 2010 sur les produits financiers offerts aux collectivités territoriales).

Envoyé en préfecture le 18/04/2025
Reçu en préfecture le 18/04/2025
Publié le
ID : 081-218102713-20250410-DL250410033-BF



| IV – ANNEXES | IV |
|---|---|
| ANNEXES PATRIMONIALES – ETAT DE LA DETTE – DETTE POUR FINANCER L'EMPRUNT D'UN AUTRE ORGANISME | B1.6 |

## B1.6 – DETTE POUR FINANCER L'EMPRUNT D'UN AUTRE ORGANISME (1)

| REPARTITION PAR PRÊTEUR | Dette en capital à l'origine (2) | Dette en capital au 01/01/N | Annuité à payer au cours de l'exercice | Dont | |
|---|---|---|---|---|---|
| | | | | Intérêts (3) | Capital |
| TOTAL | 0,00 | 0,00 | 0,00 | 0,00 | 0,00 |
| Auprès des organismes de droit privé | 0,00 | 0,00 | 0,00 | 0,00 | 0,00 |
| Auprès des organismes de droit public | 0,00 | 0,00 | 0,00 | 0,00 | 0,00 |
| Dette provenant d'émissions obligataires (ex : émissions publiques ou privées) | 0,00 | 0,00 | 0,00 | 0,00 | 0,00 |

(1) Il s'agit des cas où une collectivité ou un établissement public accepte de prendre en charge l'emprunt au profit d'un autre organisme sans qu'il y ait pour autant transfert du contrat.
(2) La dette en capital à l'origine correspond à la part de dette prise en charge par la collectivité.
(3) Il s'agit des intérêts dus au titre du contrat initial et comptabilisés à l'article 66111 et des intérêts courus dus au titre du contrat d'échange et comptabilisés à l'article 688.





| IV – ANNEXES | IV |
|---|---|
| ANNEXES PATRIMONIALES – ETAT DE LA DETTE – AUTRES DETTES | B1.7 |

## B1.7 – AUTRES DETTES

(Issues des engagements juridiques pris autres que ceux destinés à financer la prise en charge d'un emprunt)

Envoyé en préfecture le 18/04/2025
Reçu en préfecture le 18/04/2025
Publié le
ID : 081-218102713-20250410-DL250410033-BF



| IV – ANNEXES | IV |
|---|---|
| ANNEXES PATRIMONIALES – METHODES UTILISEES POUR LES AMORTISSEMENTS | B2 |

## METHODES UTILISEES POUR LES AMORTISSEMENTS

| Procédure d'amortissement (linéaire, dégressif, variable) | CHOIX DE L'ASSEMBLEE | | Délibération du |
|---|---|---|---|
| | **Biens de faible valeur-** Seuil unitaire en deçà duquel les immobilisations de peu de valeur s'amortissent sur un an : 500 € | | 21/12/2023 |
| | **Catégories de biens amortis** | **Durée (en années)** | |
| L | Frais de réalisation des documents d'urbanisme | 5 | |
| L | Frais d'études | 5 | |
| L | frais de recherche et développement | 5 | |
| L | frais d'insertion | 5 | |
| L | Subvention d'équipements versées aux communes membres du GFT-Bâtiments et installations | 10 | |
| L | Subventions d'équipements versées aux GFT de rattachement -Bâtiments et installations | 10 | |
| L | Subventions versées aux autres groupements et collectivités à statut particulier-biens mobiliers, m | 10 | |
| L | Concessions et droits similaires | 5 | |
| L | autres immobilisations incorporelles | 5 | |
| L | Plantations d'arbres et arbustes | 10 | |
| L | Installations de voiries | 10 | |
| L | Matériel roulant | 8 | |
| L | autre matériel et outillage d'incendie et de défense civile | 10 | |
| L | autres matériels et outillages de voiries | 10 | |
| L | autres matériels et outillages technique | 5 | |
| L | Installations générales agencements et aménagements divers | 10 | |
| L | Matériel de transport | 8 | |
| L | Matériel informatique scolaire | 3 | |
| L | Autres matériels informatiques | 3 | |
| L | Matériel de bureau et mobilier scolaire | 10 | |
| L | Autres matériels de bureau et mobilier | 10 | |
| L | Matériel de téléphonie | 3 | |
| L | Autres immobilisations corporelles | 10 | |
| L | Immobilisations de faible valeur inferieure à 500 | 1 | |





| IV – ANNEXES | IV |
|---|---|
| ANNEXES PATRIMONIALES – ETAT DES PROVISIONS CONSTITUEES AU 01/01/N | B3.1 |

## PROVISIONS CONSTITUEES AU 01/01/N

| Nature de la provision | Montant de la provision de l'exercice (1) A | Date de constitution de la provision | Montant des provisions constituées au 01/01/N B | Montant total des provisions constituées C = A + B | Montant des reprises de l'exercice D | SOLDE E = C - D |
|---|---|---|---|---|---|---|
| PROVISIONS SEMI-BUDGETAIRES (2) | | | | | | |
| Provisions pour risques et charges (3) | 0,00 | | 0,00 | 0,00 | 0,00 | 0,00 |
| Provisions pour litiges | 0,00 | | 0,00 | 0,00 | 0,00 | 0,00 |
| Provisions pour pertes de change | 0,00 | | 0,00 | 0,00 | 0,00 | 0,00 |
| Provisions pour gros entretiens ou grandes révisions | 0,00 | | 0,00 | 0,00 | 0,00 | 0,00 |
| Provisions pour garanties d'emprunt | 0,00 | | 0,00 | 0,00 | 0,00 | 0,00 |
| Autres provisions pour risques | 0,00 | | 0,00 | 0,00 | 0,00 | 0,00 |
| Dépréciations (3) | 0,00 | | 0,00 | 0,00 | 0,00 | 0,00 |
| - des immobilisations | 0,00 | | 0,00 | 0,00 | 0,00 | 0,00 |
| - des stocks et encours | 0,00 | | 0,00 | 0,00 | 0,00 | 0,00 |
| - des comptes de tiers | 0,00 | | 0,00 | 0,00 | 0,00 | 0,00 |
| - des comptes financiers | 0,00 | | 0,00 | 0,00 | 0,00 | 0,00 |
| Total des provisions semi-budgétaires | 0,00 | | 0,00 | 0,00 | 0,00 | 0,00 |
| PROVISIONS BUDGETAIRES (2) | | | | | | |
| Provisions pour risques et charges (3) | 0,00 | | 0,00 | 0,00 | 0,00 | 0,00 |
| Provisions pour litiges | 0,00 | | 0,00 | 0,00 | 0,00 | 0,00 |
| Provisions pour pertes de change | 0,00 | | 0,00 | 0,00 | 0,00 | 0,00 |
| Provisions pour gros entretiens ou grandes révisions | 0,00 | | 0,00 | 0,00 | 0,00 | 0,00 |
| Provisions pour garanties d'emprunt | 0,00 | | 0,00 | 0,00 | 0,00 | 0,00 |
| Autres provisions pour risques | 0,00 | | 0,00 | 0,00 | 0,00 | 0,00 |
| Dépréciations (3) | 0,00 | | 0,00 | 0,00 | 0,00 | 0,00 |
| - des immobilisations | 0,00 | | 0,00 | 0,00 | 0,00 | 0,00 |
| - des stocks et encours | 0,00 | | 0,00 | 0,00 | 0,00 | 0,00 |
| - des comptes de tiers | 0,00 | | 0,00 | 0,00 | 0,00 | 0,00 |

Envoyé en préfecture le 18/04/2025
Reçu en préfecture le 18/04/2025
Publié le
ID : 081-218102713-20250410-DL250410033-BF



| Nature de la provision | Montant de la provision de l'exercice (1) A | Date de constitution de la provision | Montant des provisions constituées au 01/01/N B | Montant total des provisions constituées C = A + B | Montant des reprises de l'exercice D | SOLDE E = C - D |
|---|---|---|---|---|---|---|
| - des comptes financiers | 0,00 | | 0,00 | 0,00 | 0,00 | 0,00 |
| Total des provisions budgétaires | 0,00 | | 0,00 | 0,00 | 0,00 | 0,00 |
| TOTAL PROVISIONS | 0,00 | | 0,00 | 0,00 | 0,00 | 0,00 |

(1) Première nouvelle ou abondement d'une provision déjà constituée.
(2) A renseigner selon que la collectivité applique le régime des provisions semi-budgétaires ou budgétaires, conformément aux dispositions législatives et réglementaires afférentes.
(3) Indiquer l'objet de la provision (exemples : provision pour litiges au titre du contrôle, provisions pour dépréciation des immobilisations de l'équipement).





| IV – ANNEXES | IV |
|---|---|
| ANNEXES PATRIMONIALES – ETALEMENT DES PROVISIONS | B3.2 |

## B3.2 – ETALEMENT DES PROVISIONS (1)

(1) Le reprise des provisions figurant dans le tableau précédent « État des provisions » qui font l'objet d'un étalement, conformément aux dispositions législatives et réglementaires applicables à la collectivité.

Envoyé en préfecture le 18/04/2025
Reçu en préfecture le 18/04/2025
Publié le
ID : 081-218102713-20250410-DL250410033-BF



| IV – ANNEXES | IV |
|---|---|
| ANNEXES PATRIMONIALES – ETAT DES CHARGES TRANSFEREES | B4 |

## ETAT DES CHARGES TRANSFEREES

| Exercice | Nature de la dépense transférée | Durée de l'étalement (en mois) | Date de la délibération | Montant de la dépense transférée au compte 481 (I) | Montant amorti au titre des exercices précédents (II) | Montant de la dotation aux amortissements de l'exercice (c/6812) (III) | Solde (1) |
|---|---|---|---|---|---|---|---|
| TOTAL | | | | 0,00 | 0,00 | 0,00 | 0,00 |

(1) Correspond au montant de la charge restant à amortir = I – (II + III).

| Exercice | Nature de la dépense transférée | Durée de l'étalement (en mois) | Date de la délibération | Montant de la dépense transférée au compte 481 (I) | Montant amorti au titre des exercices précédents (II) | Montant de la dotation aux amortissements de l'exercice (c/6862) (III) | Solde (1) |
|---|---|---|---|---|---|---|---|
| TOTAL | | | | 0,00 | 0,00 | 0,00 | 0,00 |

(1) Correspond au montant de la charge restant à amortir = I – (II + III).





| IV – ANNEXES | IV |
|---|---|
| ANNEXES PATRIMONIALES – DETAIL DES OPERATIONS POUR COMPTE DE TIERS | B5 |

## CHAPITRE D'OPERATIONS POUR COMPTE DE TIERS (Détail) (1)

(1) Dans un tableau par opération pour compte de tiers.
(2) Ensemble des réalisations connues (mandatées à réaliser).
(3) A remplir uniquement en cas du report des résultats de l'exercice précédent, soit après le vote du compte administratif, soit en cas du même exercice de la modalité.
(4) Total = Reste à réaliser N-1 + nouveaux crédits votés.
(5) Indiquer le chapitre et la nature des travaux.
(6) Le chapitre 45 doit être détaillé exclusivement au plan de comptes, tant en dépenses qu'en recettes.
(7) Indiquer le chapitre.

Envoyé en préfecture le 18/04/2025
Reçu en préfecture le 18/04/2025
Publié le
ID : 081-218102713-20250410-DL250410033-BF



| IV – ANNEXES | IV |
|---|---|
| ANNEXES PATRIMONIALES – ETAT DES PRETS | B6 |

**Prêts (compte 274)**

| Bénéficiaires | Date de la délibération | Encours restant dû au 01/01/N | Montant de l'annuité à recouvrer | | ICNE de l'exercice |
|---|---|---|---|---|---|
| | | | Capital | Intérêts | |
| **Assortis d'intérêts (total)** | | 0,00 | 0,00 | 0,00 | 0,00 |
| **Non assortis d'intérêts (total)** | | 0,00 | 0,00 | | |





| IV – ANNEXES | IV |
|---|---|
| ANNEXES PATRIMONIALES – ENGAGEMENTS HORS BILAN | B7.1 |

**ETAT SYNTHETIQUE DES ENGAGEMENTS DONNES**

| Article | | Dette en capital à l'origine | Dette en capital au 01/01/N | Annuité à verser au cours de l'exercice |
|---|---|---|---|---|
| **8015** | **Emprunts garantis (1)** | 13 624 084,75 | 2 194 812,58 | |
| **8016** | **Contrats de crédit-bail (2)** | 73 514,52 | 45 749,67 | 19 680,12 |
| **8017** | **Subvention à verser en annuité (3)** | 0,00 | 0,00 | 0,00 |
| **8018** | **Autres engagements donnés** | | | |
| | Marchés de partenariat (4) | | 0,00 | 0,00 |
| | Au profit d'organismes publics (3) | 0,00 | 0,00 | 0,00 |
| | Au profit d'organismes privés (3) | 0,00 | 0,00 | 0,00 |
| | Dans le cadre d'une délégation de service public (3) | 0,00 | 0,00 | 0,00 |
| | Engagements liés à des opérations d'urbanisme et d'aménagement (3) | 0,00 | 0,00 | 0,00 |

(1) A compléter depuis l'état des emprunts garantis.
(2) A compléter depuis l'état des contrats de crédit-bail.
(3) A compléter depuis l'état des autres engagements donnés.
(4) A compléter depuis l'état des marchés de partenariat.

Envoyé en préfecture le 18/04/2025
Reçu en préfecture le 18/04/2025
Publié le
ID : 081-218102713-20250410-DL250410033-BF



| IV – ANNEXES | IV |
|---|---|
| ANNEXES PATRIMONIALES – ENGAGEMENTS HORS BILAN | B7.2 |

## ETAT SYNTHETIQUE DES ENGAGEMENTS RECUS (1)

| Article | | Créance en capital à l'origine | Créance en capital au 01/01/N | Annuité à recevoir au cours de l'exercice |
|---|---|---|---|---|
| 8026 | **Redevance de crédit-bail à recevoir (crédit-bail immobilier)** | 0,00 | 0,00 | 0,00 |
| 8027 | **Subvention à recevoir par annuité** | 0,00 | 0,00 | 0,00 |
| 8028 | **Autres engagements reçus** | | | |
| | Recette grevée d'affectation spéciale (2) | | 0,00 | |
| | Engagements reçus des entreprises | 0,00 | 0,00 | 0,00 |
| | A l'exception de ceux reçus des entreprises | 0,00 | 0,00 | 0,00 |

(1) A remplir depuis l'état relatif aux autres engagements reçus.
(2) A remplir depuis l'état relatif aux recettes grevées d'affectation spéciale. Le montant de la créance en capital au 01/01/N correspond au reste à employer au 01/01/N. L'annuité à recevoir au cours de l'exercice correspond au solde entre les restes à employer au 01/01/N et les restes à employer au 31/12/N.





| IV – ANNEXES | IV |
|---|---|
| ANNEXES PATRIMONIALES – ENGAGEMENTS HORS BILAN | B7.3 |

## ETAT DES EMPRUNTS GARANTIS

| Désignation du bénéficiaire | Année de mobilisation et profil d'amortissement de l'emprunt (1) | | Objet de l'emprunt garanti | Organisme prêteur ou chef de file | Montant initial | Capital restant dû au 01/01/N | Durée résiduelle | Périodicité des remboursements (2) | Taux initial | | | Taux à la date de vote du budget (5) | | | Catégorie d'emprunt (7) | Indices ou devises pouvant modifier l'emprunt | Annuité garantie au cours de l'exercice | |
|---|---|---|---|---|---|---|---|---|---|---|---|---|---|---|---|---|---|---|
| | Année | Profil | | | | | | | Taux (3) | Index (4) | Taux actuariel (5) | Taux (3) | Index (4) | Niveau de taux | | | En intérêts (6) | En capital |
| **Total des emprunts contractés par des collectivités ou des EP (hors logements sociaux)** | | | | | 0,00 | 0,00 | | | | | | | | | | | 0,00 | 0,00 |
| **Total des emprunts autres que ceux contractés par des collectivités ou des EP (hors logements sociaux)** | | | | | 0,00 | 0,00 | | | | | | | | | | | 0,00 | 0,00 |
| **Total des emprunts contractés pour des opérations de logement social** | | | | | **13 524 094,75** | **7 194 512,68** | | | | | | | | | | | **27 962,66** | **81 781,75** |
| 3F OCCITANE | 2020 | C | CONSTRUCTION DE 32 LOGEMENTS LES JARDINS DE LA MONGE RUE DU COLONEL BELTRANE | BANQUE DES TERRITOIRES | 469 427,00 | 89 452,53 | 36,00 | A | F | | 0,300 | F | | 0,300 | A-1 | EURO | 259,34 | 2 225,93 |
| 3F OCCITANE | 2021 | C | CONSTRUCTION DE 32 LOGEMENTS LES JARDINS DE LA MONGE RUE DU COLONEL BELTRANE | BANQUE DES TERRITOIRES | 177 717,00 | 34 221,52 | 48,00 | A | F | | 0,300 | F | | 0,300 | A-1 | EURO | 102,66 | 603,92 |
| 3F OCCITANE | 2021 | C | CONSTRUCTION DE 32 LOGEMENTS LES JARDINS D ELA MONGE RUE DU COLONEL BELTRANE | BANQUE DES TERRITOIRES | 427 511,00 | 82 504,30 | 48,00 | A | F | | 1,160 | F | | 1,160 | A-1 | EURO | 811,66 | 1 320,46 |

Envoyé en préfecture le 18/04/2025
Reçu en préfecture le 18/04/2025
Publié le
ID : 081-218102713-20250410-DL250410033-BF

COMMUNE DE SAINT-SULPICE-LA-POINTE (M57) - COMMUNE DE SAINT-SULPICE-LA-POINTE - BP - 2025

| Désignation du bénéficiaire | Année de mobilisation et profil d'amortissement de l'emprunt (1) | | Objet de l'emprunt garanti | Organisme prêteur ou chef de file | Montant initial | Capital restant dû au 01/01/N | Durée résiduelle | Périodicité des remboursements (2) | Taux initial | | | Taux à la date de vote du budget (6) | | | Catégorie d'emprunt (7) | Indices ou devises pouvant modifier l'emprunt | Annuité garantie au cours de l'exercice | |
|---|---|---|---|---|---|---|---|---|---|---|---|---|---|---|---|---|---|---|
| | Année | Profil | | | | | | | Taux (3) | Index (4) | Taux actuel (5) | Taux (3) | Index (4) | Niveau de taux | | | En intérêts (8) | En capital |
| 3F OCCITANIE | 2021 | C | CONSTRUCTION DE 32 LOGEMENTS LES JARDINS DE LA MONGE RUE DU COLONEL BILLIHANL | BANQUE DES TERRITOIRES | 480 033,20 | 47 115,73 | 27,00 | A | F | | 0,570 | F | | 0,570 | A-1 | EURO | 496,38 | 2 930,90 |
| | | | | BANQUE DES TERRITOIRES | 55 000,00 | 51 474,22 | 36,00 | A | F | | 1,100 | F | | 1,100 | A-1 | EURO | 0,00 | 0,00 |
| 3F OCCITANIE | 2021 | C | CONSTRUCTION DE 11 LOGEMENTS RUE DES MARCHANDS | BANQUE DES TERRITOIRES | 133 978,00 | 24 258,20 | 35,00 | A | F | | 0,300 | F | | 0,300 | A-1 | EURO | 72,77 | 639,12 |
| 3F OCCITANIE | 2021 | C | CONSTRUCTION DE 11 LOGEMENTS RUE DES MARCHANDS | BANQUE DES TERRITOIRES | 86 865,00 | 16 041,14 | 46,00 | A | F | | 0,300 | F | | 0,300 | A-1 | EURO | 48,24 | 326,55 |
| 3F OCCITANIE | 2021 | C | CONSTRUCTION DE 11 LOGEMENTS RUE DES MARCAHANDS | BANQUE DES TERRITOIRES | 384 895,00 | 66 865,57 | 35,00 | A | F | | 1,100 | F | | 1,100 | A-1 | EURO | 735,74 | 1 574,35 |
| 3F OCCITANIE | 2021 | C | CONSTRUCTION DE 11 LOGEMENTS RUE DES MARCHANDS | BANQUE DES TERRITOIRES | 167 076,00 | 37 362,16 | 45,00 | A | F | | 1,100 | F | | 1,100 | A-1 | EURO | 344,88 | 527,46 |
| 3F OCCITANIE | 2021 | C | CONSTRUCTION DE 11 LOGEMENTS RUE DES MARCHANDS | BANQUE DES TERRITOIRES | 165 000,00 | 29 919,20 | 25,00 | A | F | | 0,570 | F | | 0,570 | A-1 | EURO | 164,83 | 1 035,42 |
| 3F OCCITANIE | 2021 | C | | BANQUE DES TERRITOIRES | 1 412 500,00 | 271 133,65 | 36,00 | A | F | | 1,100 | F | | 1,100 | A-1 | EURO | 2 962,47 | 5 786,05 |
| BANQUE DES TERRITOIRES | 2020 | C | GARANTIE EMPRUNT TARN HABITAT Construction 9 logements Malemvocado | BANQUE DES TERRITOIRES | 195 109,25 | 131 844,85 | 60,00 | A | F | | 0,550 | F | | 0,550 | A-1 | EURO | 725,17 | 12 961,76 |
| BANQUE DES TERRITOIRES | 2019 | C | GARANTIE EMPRUNT TARN HABITAT REHABILITATION 42 LOGEMENTS VACAYRAL | BANQUE DES TERRITOIRES | 86 000,00 | 13 129,94 | 15,00 | A | F | | 0,700 | F | | 0,700 | A-1 | EURO | 91,91 | 903,23 |



COMMUNE DE SAINT-SULPICE-LA-POINTE (M57) - COMMUNE DE SAINT-SULPICE-LA-POINTE - BP - 2025

| Désignation du bénéficiaire | Année de mobilisation et profil d'amortissement de l'emprunt (1) | | Objet de l'emprunt garanti | Organisme prêteur ou chef de file | Montant initial | Capital restant dû au 01/01/N | Durée résiduelle | Périodicité des remboursements (2) | Taux initial | | | Taux à la date de vote du budget (6) | | | Catégorie d'emprunt (7) | Indices ou devises pouvant modifier l'emprunt | Annuité garantie au cours de l'exercice | |
|---|---|---|---|---|---|---|---|---|---|---|---|---|---|---|---|---|---|---|
| | Année | Profil | | | | | | | Taux (3) | Index (4) | Taux actuel (5) | Taux (3) | Index (4) | Niveau de taux | | | En intérêts (8) | En capital |
| LA BANQUE POSTALE | 2018 | A Autres | GARANTIE EMPRUNT CCAS ST SULPICE | LA BANQUE POSTALE | 671 762,52 | 553,56 | 5,75 | T | F | | 1,430 | F | | 1,430 | A-1 | EURO | 8,06 | 112,40 |
| MAISONS CLAIRES | 2012 | C | GARANTIE CONSTRUCTION LOGEMENTS MAISONS CLAIRES | CAISSE DES DEPOTS ET CONSIG | 364 231,02 | 65 351,87 | 29,00 | A | F | | 1,100 | F | | 1,100 | A-1 | EURO | 718,87 | 1 525,42 |
| MAISONS CLAIRES | 2012 | C | GARANTIE PROJET DE CONSTRUCTION MAISONS CLAIRES | CAISSE DES DEPOTS ET CONSIG | 105 950,47 | 18 734,00 | 29,00 | A | F | | 0,300 | F | | 0,300 | A-1 | EURO | 56,20 | 618,28 |
| MAISONS CLAIRES | 2013 | C | GARANTIE PROJET CONSTRUCTION MAISONS CLAIRES | CAISSE DES DEPOTS ET CONSIG | 9 165,63 | 1 672,50 | 28,00 | A | F | | 0,300 | F | | 0,300 | A-1 | EURO | 5,02 | 49,89 |
| MAISONS CLAIRES | 2013 | C | GARANTIE PROJET CONSTRUCTIONS MAISONS CLAIRES | CAISSE DES DEPOTS ET CONSIG | 25 197,56 | 4 664,23 | 28,00 | A | F | | 1,100 | F | | 1,100 | A-1 | EURO | 51,31 | 50,43 |
| MAISONS CLAIRES | 2014 | C | GARANTIE CONSTRUCTIONS MAISONS CLAIRES | CAISSE DES DEPOTS ET CONSIG | 67 447,21 | 12 105,14 | 31,00 | A | F | | 1,100 | F | | 1,100 | A-1 | EURO | 134,15 | 312,26 |
| PATRIMOINE SA LANGUEDOCIENNE | 2014 | C | CONSTRUCTION HLM PATRIMOINE LANGUEDOCIENNE | CAISSE DES DEPOTS ET CONSIG | 1 449 970,20 | 262 518,74 | 32,00 | A | F | | 1,100 | F | | 1,100 | A-1 | EURO | 2 892,11 | 6 869,46 |
| PATRIMOINE SA LANGUEDOCIENNE | 2014 | C | CONSTRUCTION PATRIMOINE SA LANGUEDOCIENNE HLM | CAISSE DES DEPOTS ET CONSIG | 633 454,34 | 113 690,83 | 42,00 | A | F | | 1,100 | F | | 1,100 | A-1 | EURO | 1 318,76 | 2 261,12 |
| PATRIMOINE SA LANGUEDOCIENNE | 2014 | C | CONSTRUCTION PATRIMOINE SA LANGUEDOCIENNE HLM | CAISSE DES DEPOTS ET CONSIG | 284 777,58 | 52 208,48 | 42,00 | A | F | | 0,300 | F | | 0,300 | A-1 | EURO | 156,81 | 1 170,48 |
| PATRIMOINE SA LANGUEDOCIENNE HLM | 2014 | C | CONSTRUCTION PATRIMOINE SA LANGUEDOCIENNE HLM | CAISSE DES DEPOTS ET CONSIG | 850 410,99 | 152 077,17 | 32,00 | A | F | | 0,300 | F | | 0,300 | A-1 | EURO | 456,23 | 4 535,37 |
| TARN HABITAT | 2009 | C | CONSTRUCTION DE 19 LOGEMENTS AVENUE DES CAPUCINES | CAISSE DES DEPOTS ET CONSIG | 2 011 000,00 | 47 144,56 | 35,00 | A | F | | 2,350 | F | | 2,350 | A-1 | EURO | 1 107,91 | 881,05 |

Envoyé en préfecture le 18/04/2025
Reçu en préfecture le 18/04/2025
Publié le
ID : 081-218102713-20250410-DL250410033-BF



| Désignation du bénéficiaire | Année de mobilisation et profil d'amortissement de l'emprunt (1) | | Objet de l'emprunt garanti | Organisme prêteur ou chef de file | Montant initial | Capital restant dû au 01/01/N | Durée résiduelle | Périodicité des remboursements (2) | Taux initial | | | Taux à la date de vote du budget (6) | | | Catégorie d'emprunt (7) | Indices ou devises pouvant modifier l'emprunt | Annuité garantie au cours de l'exercice | |
|---|---|---|---|---|---|---|---|---|---|---|---|---|---|---|---|---|---|---|
| | Année | Profil | | | | | | | Taux (3) | Index (4) | Taux actuariel (5) | Taux (3) | Index (4) | Niveau de taux | | | En intérêts (8) | En capital |
| TARN HABITAT | 2001 | C | CONSTRUCTION DE 19 LOGEMENTS AVENUE DES CAPUCINES | CAISSE DES DEPOTS ET CONSIG | 627 000,00 | 91 267,35 | 25,00 | A | F | | 2,300 | F | | 2,300 | A-1 | EURO | 2 140,25 | 2 724,90 |
| TARN HABITAT | 2009 | C | CONSTRUCTION DE 3 LOGEMENTS AVENUE DES CAPUCINES | CAISSE DES DEPOTS ET CONSIG | 261 000,00 | 58 169,35 | 25,00 | A | F | | 1,550 | F | | 1,550 | A-1 | EURO | 777,49 | 1 696,03 |
| TARN HABITAT | 2009 | C | CONSTRUCTION DE 3 LOGEMENTS AVENUE DES CAPUCINES | CAISSE DES DEPOTS ET CONSIG | 203 000,00 | 28 055,54 | 25,00 | A | F | | 1,450 | F | | 1,450 | A-1 | EURO | 486,86 | 936,25 |
| TARN HABITAT | 2009 | C | CONSTRUCTION DE 3 LOGEMENTS AVENUE DES CAPUCINES | CAISSE DES DEPOTS ET CONSIG | 74 000,00 | 11 462,54 | 15,00 | A | F | | 1,550 | F | | 1,550 | A-1 | EURO | 177,98 | 849,57 |
| TARN HABITAT | 2010 | C | TARN HABITAT FCD PRET LS REHABILITATION | CAISSE DES DEPOTS ET CONSIG | 480 000,00 | 7 476,90 | 1,60 | A | F | | 1,300 | F | | 1,300 | A-1 | EURO | 141,16 | 7 476,90 |
| TARN HABITAT | 2020 | C | GARANTIE D EMPRUNT TARN HABITAT GLOB F 01 GLOB PRETS LOC ABDS INSERT FIX | CAISSE DES DEPOTS ET CONSIG | 89 523,52 | 3 035,80 | 19,00 | A | F | | 0,550 | F | | 0,550 | A-1 | EURO | 16,69 | 296,06 |
| TARN HABITAT | 2010 | C | GARANTIE D EMPRUNT TARN HABITAT PEPR 02 ECO PRET LS REHABILITATION | CAISSE DES DEPOTS ET CONSIG | 221 000,00 | 3 350,60 | 1,00 | A | F | | 1,600 | F | | 1,600 | A-1 | EURO | 53,60 | 3 350,60 |
| TARN HABITAT | 2020 | C | GPAUF 01 GLOB PRETS AMELIORATION FIX | CAISSE DES DEPOTS ET CONSIG | 199 961,54 | 98 611,11 | 19,00 | A | F | | 0,700 | F | | 0,700 | A-1 | EURO | 213,58 | 1 935,25 |
| TARN HABITAT | 2020 | C | GPCDF 01 GLOB PRET LOC ABDS 11 INSERT F | CAISSE DES DEPOTS ET CONSIG | 185 285,53 | 3 557,42 | 49,00 | A | F | | 0,550 | F | | 0,550 | A-1 | EURO | 19,57 | 347,02 |
| TARN HABITAT | 2010 | C | GARANTIE D'EMPRUNT TARN HABITAT PEPR 02 ECO PRET LS REHABILITATION | CAISSE DES DEPOTS ET CONSIG | 280 000,00 | 4 299,68 | 1,00 | A | F | | 1,600 | F | | 1,600 | A-1 | EURO | 61,66 | 4 299,68 |





| Désignation du bénéficiaire | Année de mobilisation et profil d'amortissement de l'emprunt (1) | | Objet de l'emprunt garanti | Organisme prêteur ou chef de file | Montant initial | Capital restant dû au 01/01/N | Durée résiduelle | Périodicité des remboursements (2) | Taux initial | | | Taux à la date de vote du budget (6) | | | Catégorie d'emprunt (7) | Indices ou devises pouvant modifier l'emprunt | Annuité garantie au cours de l'exercice | |
|---|---|---|---|---|---|---|---|---|---|---|---|---|---|---|---|---|---|---|
| | Année | Profil | | | | | | | Taux (3) | Index (4) | Taux actuariel (5) | Taux (3) | Index (4) | Niveau de taux | | | En intérêts (8) | En capital |
| TARN HABITAT | 2015 | C | GARANTIE D'EMPRUNT TARN HABITAT PEPR 04 ECO PRET LS SS PREFI 16-20 ANS | CAISSE DES DEPOTS ET CONSIG | 393 561,46 | 53 033,02 | 12,00 | A | F | | 0,050 | F | | 0,050 | A-1 | EURO | 31,52 | 5 238,32 |
| TARN HABITAT | 2016 | C | GARANTIE D'EMPRUNT TARN HABITAT PEPR 05 LOG PRLI ILA SS PREFI 16-20 ANS | CAISSE DES DEPOTS ET CONSIG | 135 401,35 | 27 083,45 | 14,00 | A | F | | 0,050 | F | | 0,050 | A-1 | EURO | 10,54 | 1 931,37 |
| TARN HABITAT | 2024 | C | Acquisition VEFA 11 Logements Chemin d'Embrayssat | BANQUE DES TERRITOIRES | 258 890,00 | 51 778,00 | 40,00 | A | V | | 4,110 | V | | 4,110 | A-1 | EURO | 1 832,31 | 463,46 |
| TARN HABITAT | 2024 | C | Acquisition logement VEFA Chemin d'Embrayssat | BANQUE DES TERRITOIRES | 605 806,00 | 121 161,20 | 40,00 | A | V | | 4,110 | V | | 4,110 | A-1 | EURO | 4 878,73 | 1 242,22 |
| TARN HABITAT | 2024 | C | Acquisition VEFA 11 Logements Chemin d'Embrayssat | BANQUE DES TERRITOIRES | 390 842,00 | 78 168,40 | 39,00 | A | V | | 4,110 | V | | 4,110 | A-1 | EURO | 3 212,71 | 484,84 |
| **TOTAL GENERAL** | | | | | **13 624 094,75** | **2 194 612,68** | | | | | | | | | | | **27 962,94** | **81 791,75** |

(1) Indiquer U pour amortissement constant, P pour amortissement progressif, F pour in fine, X pour autres (à préciser).
(2) Indiquer la périodicité des remboursements A : annuelle , B : bimestrielle , T : trimestrielle , X : autre.
(3) Type de taux d'intérêt : F : fixe , V : variable simple , C : complexe , H : prêteur n'indique pas un taux variable qui n'est pas seulement défini comme le simple addition d'un taux usuel de référence et d'une marge exprimée en points de pourcentage.
(4) Indiquer le type d'index (ex. EURIBOR 3 mois ...).
(5) Taux annuel, tous frais compris.
(6) Taux hors opération de couverture. Pour les emprunts à taux variable, indiquer le niveau à la date de vote du budget.
(7) Catégorie d'emprunt hors opération de couverture. Exemple A-1 (cf. la classification des emprunts suivant la typologie de la circulaire IOCB1015172C du 25 juin 2010 sur les produits financiers offerts aux collectivités territoriales).
(8) Il s'agit des intérêts dus au titre du contrat initial et comptabilisés à l'article 66111 « Intérêts réglés à l'échéance » (intérêts réalisés).

Envoyé en préfecture le 18/04/2025
Reçu en préfecture le 18/04/2025
Publié le
ID : 081-218102713-20250410-DL250410033-BF



| IV – ANNEXES | IV |
|---|---|
| ANNEXES PATRIMONIALES – ENGAGEMENTS HORS BILAN | B7.4 |

## CALCUL DU RATIO D'ENDETTEMENT RELATIF AUX GARANTIES D'EMPRUNT

| Calcul du ratio (1) | Valeur en euros | |
|---|---|---|
| Total des annuités déjà garanties à échoir dans l'exercice (2) | A | 97 519,22 |
| Total des premières annuités entières des nouvelles garanties de l'exercice (2) | B | 12 225,39 |
| Annuité nette de la dette de l'exercice (3) | C | 824 847,58 |
| Provisions pour garanties d'emprunts | D | 0,00 |
| **Total des annuités d'emprunts garantis de l'exercice** | **I = A + B + C - D** | **934 592,29** |
| **Recettes réelles de fonctionnement** | **II** | **11 882 387,00** |

| | | |
|---|---|---|
| **Part des garanties d'emprunt accordées au titre de l'exercice en % (4)** | **I / II** | **7,87** |

(1) Ratio défini aux articles L. 4253-1 ou L. 3231-4 ou L. 2252-1 du CGCT, conformément aux dispositions législatives applicables à la collectivité
(2) Hors opérations visées par l'article L. 4253-2 ou L. 3231-4-1 ou L. 2252-2 du CGCT, conformément aux dispositions législatives applicables à la collectivité.
(3) Cf. définition de l'article D. 1511-30 du CGCT.
(4) Les garanties d'emprunt accordées au titre d'un exercice ne doivent pas représenter plus de 50 % des recettes réelles de fonctionnement de ce même exercice





| IV – ANNEXES | IV |
|---|---|
| ANNEXES PATRIMONIALES – ENGAGEMENTS HORS BILAN | B7.5 |

## ETAT DES CONTRATS DE CREDIT-BAIL RESTANT A COURIR (MOBILIER ET IMMOBILIER)

| Type et nature du bien ayant fait l'objet du contrat | Exercice d'origine du contrat | Désignation du crédit bailleur | Durée du contrat (en mois) | Montant de la redevance de l'exercice | Montant de la redevance sur la totalité du contrat | Montant des redevances restant à courir | | | | | |
|---|---|---|---|---|---|---|---|---|---|---|---|
| | | | | | | N+1 | N+2 | N+3 | N+4 | Cumul restant (exercice N+5 et suivants) | Total (1) |
| **Crédits-baux mobiliers** | | | | | **73 514,52** | **19 486,12** | **18 832,47** | **7 237,08** | **0,00** | **0,00** | **45 749,67** |
| Location batterie véhicules électriques | 2021 | DNAC location | 36 | 4 433,16 | 13 299,48 | 4 433,16 | 4 433,16 | 0,00 | 0,00 | 0,00 | 8 866,32 |
| Location cobalt electrique espaces verts | 2022 | HUBOTA FINANCES | 60 | 7 237,08 | 36 185,40 | 7 237,08 | 7 237,08 | 7 237,08 | 0,00 | 0,00 | 21 711,24 |
| DACIA JOGGER PM | 2021 | DNAC location | 36 | 4 505,60 | 12 015,01 | 4 505,60 | 3 476,53 | 0,00 | 0,00 | 0,00 | 7 431,93 |
| DACIA JOGGER PM | 2023 | DNAC location | 36 | 4 094,85 | 12 014,63 | 4 094,85 | 3 735,73 | 0,00 | 0,00 | 0,00 | 7 830,58 |
| **Crédits-baux immobiliers** | | | | **0,00** | **0,00** | **0,00** | **0,00** | **0,00** | **0,00** | **0,00** | **0,00** |
| **Total** | | | | **19 660,12** | **73 514,52** | **19 660,12** | **18 832,47** | **7 237,08** | **0,00** | **0,00** | **45 749,67** |

(1) Total = (N+1, N+2, N+3, N+4) + cumul restant

Envoyé en préfecture le 18/04/2025
Reçu en préfecture le 18/04/2025
Publié le
ID : 081-218102713-20250410-DL250410033-BF



| IV – ANNEXES | IV |
|---|---|
| ANNEXES PATRIMONIALES – ENGAGEMENTS HORS BILAN | B7.6 |

## ETAT DES MARCHES DE PARTENARIAT

| Libellé du contrat | Année de signature du marché | Organismes cocontractants | Nature des prestations prévues par le marché | Durée du marché (en mois) | Date fin de marché | Date mise en service équipement | Montant total prévu au titre du marché (TTC) | Annuité versée sur l'exercice | Montant de la rémunération du cocontractant restant à verser pour la durée restante du marché de partenariat (3) | | | | |
|---|---|---|---|---|---|---|---|---|---|---|---|---|---|
| | | | | | | | | | Part investissement | | | | |
| | | | | | | | | | Part totale (4) | Dont part nette (5) i | Part fonctionnement II | Part financement III | TOTAL I + II + III |
| Marchés de partenariat (1) | | | | | | | | | | | | | |
| SOUS-TOTAL | | | | | | | 0,00 | 0,00 | 0,00 | 0,00 | 0,00 | 0,00 | 0,00 |
| Marchés globaux de performance énergétiques avec liers de financement (2) | | | | | | | | | | | | | |
| SOUS-TOTAL | | | | | | | 0,00 | 0,00 | 0,00 | 0,00 | 0,00 | 0,00 | 0,00 |
| TOTAL | | | | | | | 0,00 | 0,00 | 0,00 | 0,00 | 0,00 | 0,00 | 0,00 |

*(1) Article L. 1112-1 du Code de la commande publique*
*(2) Article 1er de la loi n° 2023-222 du 30 mars 2023*
*(3) Montant de la rémunération restant à verser au 01/01/N*
*(4) Montant total de la rémunération relative à l'investissement restant à verser au 01/01/N*
*(5) Montant exprimé à la colonne précédente déduction faite des participations d'autres collectivités publiques*





| IV – ANNEXES | IV |
|---|---|
| ANNEXES PATRIMONIALES – ENGAGEMENTS HORS BILAN | B7.7 |

## ETAT DES RECETTES GREVEES D'UNE AFFECTATION SPECIALE

| Tableau récapitulatif des recettes grevées d'une affectation spéciale | | | | |
|---|---|---|---|---|
| Libellé (1) | Restes à employer au 01/01/N | Montant recettes | Montant dépenses | Restes à employer au 31/12/N |
| Total | 0,00 | 0,00 | 0,00 | 0,00 |

(1) Par exemple, taxe d'aménagement, taxe de séjour, FEDER, dons et legs grevés d'une affectation, soldes recettes grevées d'une affectation spéciale et non versables ou recettes versables mais non payées la collectivité souhaite un niveau de détail plus fin que dans la présentation comptable.
(2) Dans un tableau par recette grevée d'une affectation spéciale et reproduire le tableau autant de fois que nécessaire pour décrire l'ensemble des recettes grevées d'une affectation spéciale.
(3) Reste à employer au 31/12/N = reste à employer au 01/01/N + total recettes de l'exercice – total dépenses de l'exercice.

Envoyé en préfecture le 18/04/2025
Reçu en préfecture le 18/04/2025
Publié le
ID : 081-218102713-20250410-DL250410033-BF



| IV – ANNEXES | IV |
|---|---|
| ANNEXES PATRIMONIALES – ENGAGEMENTS HORS BILAN | B7.8 |

## ETAT DES AUTRES ENGAGEMENTS DONNES

| Année d'origine | Nature de l'engagement | Organisme bénéficiaire | Durée en années | Périodicité | Dette en capital à l'origine | Dette en capital au 1/1/N | Annuité à verser au cours de l'exercice |
|---|---|---|---|---|---|---|---|
| TOTAL | | | | | 0,00 | 0,00 | 0,00 |
| 8017 Subventions à verser en annuités | | | | | 0,00 | 0,00 | 0,00 |
| 8018 Autres engagements donnes | | | | | 0,00 | 0,00 | 0,00 |
| Au profit d'organismes publics | | | | | 0,00 | 0,00 | 0,00 |
| Au profit d'organismes privés (1) | | | | | 0,00 | 0,00 | 0,00 |
| Engagements liés à des délégations de service public | | | | | 0,00 | 0,00 | 0,00 |
| Engagements liés à des opérations d'urbanisme et d'aménagement | | | | | 0,00 | 0,00 | 0,00 |

(1) Concernant les garanties accordées à l'Agence France Locale (Article L. 1611-3-2 du CGCT)
- « Organisme bénéficiaire » : si la garantie est liée pendant la durée d'un « litre régulier » émis ou créé par l'Agence France Locale ;
- la rubrique « Périodicité » n'est pas remplie car la garantie n'a pas de périodicité. La garantie est d'une durée totale indiquée à la rubrique qui précède ;
- la colonne « Dette en capital d'origine » correspond au montant total de la garantie accordée aux titulaires d'un titre régulier ;
- la colonne « Dette en capital au 1/1/N » correspond au montant résiduel de la garantie au 1/1/N ;
- la colonne « Annuité à verser au cours de l'exercice » n'est pas remplie car l'objet de la garantie n'implique pas que des versements annuels soient liés. Des versements ne seront effectués qu'en cas d'appel de la garantie.





| IV – ANNEXES | IV |
|---|---|
| ANNEXES PATRIMONIALES – ENGAGEMENTS HORS BILAN | B7.9 |

## ETAT DES AUTRES ENGAGEMENTS RECUS

| Année d'origine | Nature de l'engagement | Organisme émetteur | Durée en années | Périodicité | Créance en capital à l'origine | Créance en capital au 01/01/N | Annuité à recevoir au cours de l'exercice |
|---|---|---|---|---|---|---|---|
| TOTAL | | | | | 0,00 | 0,00 | 0,00 |
| 8026 Redevance de crédit-bail restant à recevoir (crédit-bail immobilier) | | | | | 0,00 | 0,00 | 0,00 |
| 8027 Subventions à recevoir par annuités (annuités restant à recevoir) | | | | | 0,00 | 0,00 | 0,00 |
| 8028 Autres engagements reçus | | | | | 0,00 | 0,00 | 0,00 |
| A l'exception de ceux reçus des entreprises | | | | | 0,00 | 0,00 | 0,00 |
| Engagements reçus des entreprises | | | | | 0,00 | 0,00 | 0,00 |

Envoyé en préfecture le 18/04/2025
Reçu en préfecture le 18/04/2025
Publié le
ID : 081-218102713-20250410-DL250410033-BF



| IV – ANNEXES | IV |
|---|---|
| ANNEXES PATRIMONIALES – SUBVENTIONS VERSEES | B8 |

## SUBVENTIONS VERSEES DANS LE CADRE DU VOTE DU BUDGET

| Article (1) | Subventions (2) | Objet (3) | Nom de l'organisme | Nature juridique de l'organisme | Montant de la subvention |
|---|---|---|---|---|---|
| INVESTISSEMENT (total) | | | | | 0,00 |
| FONCTIONNEMENT (total) | | | | | 626 248,00 |
| 65736221 | 67 | SUBVENTION DE FONCTIONNEMENT 2024 | TRANSPORT URBAIN COMMUNE DE ST SULPICE | Commune | 180 000,00 |
| 657363 | 54 | SUBVENTION DE FONCTIONNEMENT CCAS | CCAS | Commune | 210 000,00 |
| 65748 | 2 | SUBVENTION DE FONCTIONNEMENT ANNUEL | RUGBY CLUB SAINT SULPICE XV EX ASSR | Association | 6 800,00 |
| 65748 | 5 | SUBVENTION DE FONCTIONNEMENT ANNUEL | BASKET CLUB | Association | 4 500,00 |
| 65748 | 6 | SUBVENTION DE FONCTIONNEMENT ANNUEL | DOJO CULTUREL JUDO | Association | 800,00 |
| 65748 | 7 | SUBVENTION DE FONCTIONNEMENT ANNUEL | VOLLEY LOISIRS | Association | 630,00 |
| 65748 | 9 | SUBVENTION DE FONCTIONNEMENT ANNUEL | FOOTBALL USSS | Association | 7 400,00 |
| 65748 | 11 | SUBVENTION DE FONCTIONNEMENT ANNUEL | GYM VOLONTAIRE | Association | 800,00 |
| 65748 | 12 | SUBVENTION DE FONCTIONNEMENT ANNUEL | SAINT SULPICE HUO YUNG CLUB | Association | 500,00 |
| 65748 | 15 | SUBVENTION DE FONCTIONNEMENT ANNUEL | HAND BALL CLUB ST-SULPICE | Association | 2 700,00 |
| 65748 | 16 | SUBVENTION DE FONCTIONNEMENT ANNUEL | TEAM COCAGNE ASSOCIATION | Association | 450,00 |
| 65748 | 17 | SUBVENTION DE FONCTIONNEMENT ANNUEL | TEMPO GYM | Association | 1 800,00 |
| 65748 | 18 | SUBVENTION DE FONCTIONNEMENT ANNUEL | LES AS DU VOLANT | Association | 1 170,00 |
| 65748 | 20 | SUBVENTION DE FONCTIONNEMENT ANNUEL | KARATE | Association | 300,00 |
| 65748 | 21 | SUBVENTION DE FONCTIONNEMENT ANNUEL | CLOCHES PIEDS | Association | 600,00 |
| 65748 | 23 | SUBVENTION DE FONCTIONNEMENT ANNUEL | SECOURS POPULAIRE CTE | Association | 1 000,00 |
| 65748 | 25 | SUBVENTION DE FONCTIONNEMENT ANNUEL | SECOURS CATHOLIQUE | Association | 1 000,00 |
| 65748 | 29 | SUBVENTION DE FONCTIONNEMENT ANNUEL | LANGAGE ET PARTAGE | Association | 1 250,00 |
| 65748 | 30 | SUBVENTION DE FONCTIONNEMENT ANNUEL | VISITEUSE EN MILIEU HOSPITALIER | Association | 500,00 |
| 65748 | 31 | SUBVENTION DE FONCTIONNEMENT ANNUEL | RESTOS DU CGEUR | Association | 1 000,00 |
| 65748 | 32 | SUBVENTION DE FONCTIONNEMENT ANNUEL | ADMR DE SAINT SULPICE | Association | 250,00 |
| 65748 | 35 | SUBVENTION DE FONCTIONNEMENT ANNUEL | AMICALE DES POMPIERS | Association | 6 300,00 |
| 65748 | 36 | SUBVENTION DE FONCTIONNEMENT ANNUEL | TAROT CLUB | Association | 150,00 |
| 65748 | 37 | SUBVENTION DE FONCTIONNEMENT ANNUEL | SCRABBLE ST SULPICIEN | Association | 100,00 |
| 65748 | 38 | SUBVENTION DE FONCTIONNEMENT ANNUEL | MEDAILLES MILITAIRES | Association | 150,00 |
| 65748 | 41 | SUBVENTION DE FONCTIONNEMENT ANNUEL | ASSOCIATION L ECOLIBRIS | Association | 800,00 |
| 65748 | 42 | SUBVENTION DE FONCTIONNEMENT ANNUEL | ASSOCIATION L'ECHIQUIER DE LA POINTE S | Association | 150,00 |
| 65748 | 43 | SUBVENTION DE FONCTIONNEMENT ANNUEL | COMITE D ENTENTE DES ASSOCIATIONS PATRIOTIQUES | Association | 150,00 |
| 65748 | 44 | SUBVENTION DE FONCTIONNEMENT ANNUEL | LE SOUVENIR FRANCAIS | Association | 150,00 |
| 65748 | 45 | SUBVENTION DE FONCTIONNEMENT ANNUEL | FNACA | Association | 150,00 |
| 65748 | 46 | SUBVENTION DE FONCTIONNEMENT ANNUEL | ANCIENS COMBATTANTS ET VICTIMES DE GUE | Association | 150,00 |
| 65748 | 48 | SUBVENTION DE FONCTIONNEMENT ANNUEL | ASSOCIATION MUSICALE DE SAINT SULPICE | Association | 2 500,00 |
| 65748 | 50 | SUBVENTION DE FONCTIONNEMENT ANNUEL | ALGORITHME | Association | 3 000,00 |





| Article (1) | Subventions (2) | Objet (3) | Nom de l'organisme | Nature juridique de l'organisme | Montant de la subvention |
|---|---|---|---|---|---|
| 65748 | 51 | SUBVENTION DE FONCTIONNEMENT ANNUEL | ABC BIEN | Association | 2 100,00 |
| 65748 | 52 | SUBVENTION DE FONCTIONNEMENT ANNUEL | OC BI 81 | Association | 800,00 |
| 65748 | 58 | SUBVENTION DE FONCTIONNEMENT ANNUELLE | CYCLOTOURISME | Association | 350,00 |
| 65748 | 60 | SUBVENTION DE FONCTIONNEMENT ANNUELLE | 7EME ART POUR TOUS | Entreprise | 5 500,00 |
| 65748 | 64 | SUBVENTION DE FONCTIONNEMENT ANNUEL | ASSOCIATION CROQUE TA FOPET | Association | 700,00 |
| 65748 | 66 | SUBVENTION CONTRAT OBJECTIFS ET DE MOYENS 2024 | MJC | Association | 76 398,00 |
| 65748 | 68 | PARTICIPATION ANNUELLE 2024&

Envoyé en préfecture le 18/04/2025
Reçu en préfecture le 18/04/2025
Publié le
ID : 081-218102713-20250410-DL250410033-BF



| IV – ANNEXES | IV |
|---|---|
| ANNEXES PATRIMONIALES – ETAT DU PERSONNEL AU 01/01/N | B9 |

## B9 – ETAT DU PERSONNEL AU 01/01/N

| GRADES OU EMPLOIS (1) | CATEGORIES (2) | EMPLOIS BUDGETAIRES (3) | | | EFFECTIFS POURVUS SUR EMPLOIS BUDGETAIRES EN ETPT (4) | | |
|---|---|---|---|---|---|---|---|
| | | EMPLOIS PERMANENTS À TEMPS COMPLET | EMPLOIS PERMANENTS À TEMPS NON COMPLET | TOTAL | AGENTS TITULAIRES | AGENTS NON TITULAIRES | TOTAL |
| **EMPLOIS FONCTIONNELS (a)** | | **0,00** | **0,00** | **0,00** | **0,00** | **0,00** | **0,00** |
| Directeur général des services | | 0,00 | 0,00 | 0,00 | 0,00 | 0,00 | 0,00 |
| Directeur général adjoint des services | | 0,00 | 0,00 | 0,00 | 0,00 | 0,00 | 0,00 |
| Directeur général des services techniques | | 0,00 | 0,00 | 0,00 | 0,00 | 0,00 | 0,00 |
| Directeur départemental - SDIS | | 0,00 | 0,00 | 0,00 | 0,00 | 0,00 | 0,00 |
| Directeur départemental adjoint - SDIS | | 0,00 | 0,00 | 0,00 | 0,00 | 0,00 | 0,00 |
| Emplois créés au titre de l'article L. 313-1 du CGFP | | 0,00 | 0,00 | 0,00 | 0,00 | 0,00 | 0,00 |
| **FILIERE ADMINISTRATIVE (b)** | | **33,00** | **2,00** | **35,00** | **25,80** | **6,50** | **32,30** |
| Adjoint administratif territorial | C | 7,00 | 2,00 | 9,00 | 2,80 | 4,50 | 7,30 |
| Adjoint administratif territorial principal de 1ere classe | C | 7,00 | 0,00 | 7,00 | 7,00 | 0,00 | 7,00 |
| Adjoint administratif territorial principal de 2ème classe | C | 7,00 | 0,00 | 7,00 | 6,00 | 0,00 | 6,00 |
| Attaché | A | 2,00 | 0,00 | 2,00 | 2,00 | 0,00 | 2,00 |
| Attaché Principal | A | 3,00 | 0,00 | 3,00 | 3,00 | 0,00 | 3,00 |
| Rédacteur | B | 3,00 | 0,00 | 3,00 | 1,00 | 2,00 | 3,00 |
| Rédacteur Principal de 1ère Classe | B | 4,00 | 0,00 | 4,00 | 4,00 | 0,00 | 4,00 |
| **FILIERE TECHNIQUE (c)** | | **41,00** | **13,00** | **54,00** | **30,90** | **15,50** | **46,40** |
| Adjoint technique territorial | C | 14,00 | 11,00 | 25,00 | 7,00 | 11,50 | 18,50 |
| Adjoint technique territorial principal de 1ère classe | C | 8,00 | 0,00 | 8,00 | 8,00 | 0,00 | 8,00 |
| Adjoint technique territorial principal de 2ème classe | C | 2,00 | 2,00 | 4,00 | 3,40 | 0,00 | 3,40 |
| Agent de Maîtrise | C | 3,00 | 0,00 | 3,00 | 2,70 | 0,00 | 2,70 |
| Agent de Maîtrise Principal | C | 4,00 | 0,00 | 4,00 | 3,80 | 0,00 | 3,80 |
| Ingénieur | A | 2,00 | 0,00 | 2,00 | 0,00 | 2,00 | 2,00 |
| Ingénieur Principal | A | 2,00 | 0,00 | 2,00 | 2,00 | 0,00 | 2,00 |
| Technicien | B | 4,00 | 0,00 | 4,00 | 2,00 | 2,00 | 4,00 |
| Technicien Principal de 1ère Classe | B | 1,00 | 0,00 | 1,00 | 1,00 | 0,00 | 1,00 |
| Technicien Principal de 2ème Classe | B | 1,00 | 0,00 | 1,00 | 1,00 | 0,00 | 1,00 |
| **FILIERE SOCIALE (d)** | | **8,00** | **2,00** | **10,00** | **9,72** | **0,00** | **9,72** |





| GRADES OU EMPLOIS (1) | CATEGORIES (2) | EMPLOIS BUDGETAIRES (3) | | | EFFECTIFS POURVUS SUR EMPLOIS BUDGETAIRES EN ETPT (4) | | |
|---|---|---|---|---|---|---|---|
| | | EMPLOIS PERMANENTS À TEMPS COMPLET | EMPLOIS PERMANENTS À TEMPS NON COMPLET | TOTAL | AGENTS TITULAIRES | AGENTS NON TITULAIRES | TOTAL |
| Agent spécialisé principal de 1ère classe des écoles maternelles | C | 8,00 | 2,00 | 10,00 | 9,72 | 0,00 | 9,72 |
| **FILIERE MEDICO-SOCIALE (e)** | | **0,00** | **0,00** | **0,00** | **0,00** | **0,00** | **0,00** |
| **FILIERE MEDICO-TECHNIQUE (f)** | | **0,00** | **0,00** | **0,00** | **0,00** | **0,00** | **0,00** |
| **FILIERE SPORTIVE (g)** | | **3,00** | **0,00** | **3,00** | **2,70** | **0,00** | **2,70** |
| Educateur territorial A.P.S. Principal 1ère Classe | B | 2,00 | 0,00 | 2,00 | 1,70 | 0,00 | 1,70 |
| Opérateur territorial des activités physiques et sportives qualifié | C | 1,00 | 0,00 | 1,00 | 1,00 | 0,00 | 1,00 |
| **FILIERE CULTURELLE (h)** | | **3,00** | **0,00** | **3,00** | **3,00** | **0,00** | **3,00** |
| Adjoint territorial du patrimoine | C | 2,00 | 0,00 | 2,00 | 2,00 | 0,00 | 2,00 |
| Adjoint territorial du patrimoine principal de 2ème classe | C | 1,00 | 0,00 | 1,00 | 1,00 | 0,00 | 1,00 |
| **FILIERE ANIMATION (i)** | | **23,00** | **17,00** | **40,00** | **22,97** | **10,16** | **33,13** |
| Adjoint territorial d'animation | C | 7,00 | 7,00 | 14,00 | 3,71 | 8,26 | 11,97 |
| Adjoint territorial d'animation principal de 1ère classe | C | 7,00 | 2,00 | 9,00 | 7,60 | 0,00 | 7,60 |
| Adjoint territorial d'animation principal de 2ème classe | C | 2,00 | 7,00 | 9,00 | 5,66 | 0,00 | 5,66 |
| Animateur | B | 4,00 | 1,00 | 5,00 | 3,00 | 1,96 | 4,96 |
| Animateur Principal de 1ère Classe | B | 3,00 | 0,00 | 3,00 | 3,00 | 0,00 | 3,00 |
| **FILIERE POLICE (j)** | | **7,00** | **0,00** | **7,00** | **7,00** | **0,00** | **7,00** |
| Brigadier Chef Principal | C | 6,00 | 0,00 | 6,00 | 6,00 | 0,00 | 6,00 |
| Gardien-brigadier de police municipale | C | 1,00 | 0,00 | 1,00 | 1,00 | 0,00 | 1,00 |
| **FILIERE SAPEURS-POMPIERS (k)** | | **0,00** | **0,00** | **0,00** | **0,00** | **0,00** | **0,00** |
| **EMPLOIS NON CITES (l) (5)** | | **0,00** | **0,00** | **0,00** | **0,00** | **0,00** | **0,00** |
| **TOTAL GENERAL (b + c + d + e + f + g + h + i + j + k + l)** | | **118,00** | **34,00** | **152,00** | **102,09** | **32,16** | **134,25** |

(1) Les grades ou emplois sont désignés conformément à la circulaire n° NOR : INTB9300102C du 23 mars 1993. Les emplois fonctionnels sont également comptabilisés dans leur filière d'origine.
(2) Catégories : A, B ou C.
(3) Emplois budgétaires créés par l'assemblée délibérante. Les emplois permanents à temps complet sont comptabilisés pour une unité, les emplois à temps non complet sont comptabilisés à hauteur de la quotité de travail prévue par la délibération créant l'emploi.
(4) Equivalent temps plein annuel travaillé (ETPT). Le décompte est proportionnel à l'activité des agents, mesurée par leur quotité de temps de travail et par leur période d'activité sur l'année.
ETPT = Effectifs physiques * quotité de temps de travail * période d'activité dans l'année
Exemple : un agent à temps plein (quotité de travail = 100 %) présent toute l'année correspond à 1 ETPT ; un agent à temps partiel, à 80 % (quotité de travail = 80 %) présent toute l'année correspond à 0,8 ETPT ; un agent à temps partiel, à 80 % (quotité de travail = 80 %) présent la moitié de l'année (par ex : CDD de 6 mois, recrutement à mi-année) correspond à 0,4 ETPT (0,8 * 6 / 12).
(5) Emplois dont les missions ne correspondent pas à un cadre d'emploi existant.

Envoyé en préfecture le 18/04/2025
Reçu en préfecture le 18/04/2025
Publié le
ID : 081-218102713-20250410-DL250410033-BF



| IV – ANNEXES | IV |
|---|---|
| ANNEXES PATRIMONIALES – ETAT DU PERSONNEL AU 01/01/N | B9 |

**B9 – ETAT DU PERSONNEL AU 01/01/N (suite)**

| AGENTS NON TITULAIRES EN FONCTION AU 01/01/N | CATEGORIES (1) | SECTEUR (2) | REMUNERATION (3) | | CONTRAT | |
|---|---|---|---|---|---|---|
| | | | Indice (8) | Euros | Fondement du contrat (4) | Nature du contrat (5) |
| **Agents occupant un emploi permanent (6)** | | | | **1 710,48** | | |
| Adjoint administratif territorial | C | ADM | 368 | 0,00 | 332-23-1° | CDD Contractuel en CDD |
| Adjoint administratif territorial | C | ADM | 367 | 0,00 | 332-23-1° | CDD Contractuel en CDD |
| Adjoint administratif territorial | C | ADM | 367 | 0,00 | 332-8-2° | A Contractuel |
| Adjoint administratif territorial | C | ADM | 368 | 0,00 | 332-23-1° | A Contractuel |
| Adjoint administratif territorial | C | ADM | 387 | 0,00 | 332-23-1° | A Contractuel |
| Adjoint technique territorial | C | TECH | 367 | 0,00 | 332-23-1° | CDD Contractuel en CDD |
| Adjoint technique territorial | C | TECH | 367 | 0,00 | 332-23-1° | CDD Contractuel en CDD |
| Adjoint technique territorial | C | TECH | 367 | 0,00 | 332-23-1° | CDD Contractuel en CDD |
| Adjoint technique territorial | C | TECH | 367 | 0,00 | 332-23-1° | CDD Contractuel en CDD |
| Adjoint technique territorial | C | TECH | 367 | 0,00 | 332-23-1° | CDD Contractuel en CDD |
| Adjoint technique territorial | C | TECH | 370 | 0,00 | 332-23-1° | CDD Contractuel en CDD |
| Adjoint technique territorial | C | TECH | 371 | 0,00 | 332-23-1° | CDD Contractuel en CDD |
| Adjoint technique territorial | C | TECH | 367 | 0,00 | 332-13 | A Contractuel |
| Adjoint technique territorial | C | TECH | 368 | 0,00 | 332-23-1° | A Contractuel |
| Adjoint technique territorial | C | TECH | 368 | 0,00 | 332-23-1° | A Contractuel |
| Adjoint technique territorial | C | TECH | 370 | 0,00 | 332-23-1° | A Contractuel |
| Adjoint technique territorial | C | TECH | 367 | 0,00 | 332-23-1° | CDD Contractuel en CDD |
| Adjoint technique territorial | C | TECH | 367 | 0,00 | 332-23-1° | CDD Contractuel en CDD |
| Adjoint technique territorial | C | TECH | 368 | 0,00 | 332-23-1° | CDD Contractuel en CDD |
| Adjoint technique territorial | C | TECH | 367 | 0,00 | 332-8-2° | A Contractuel |
| Adjoint technique territorial | C | TECH | 371 | 0,00 | 332-23-1° | A Contractuel |
| Adjoint technique territorial | C | TECH | 371 | 0,00 | 332-23-1° | A Contractuel |
| Adjoint territorial d'animation | C | ANIM | 370 | 0,00 | 332-23-1° | CDD Contractuel en CDD |
| Adjoint territorial d'animation | C | ANIM | 368 | 0,00 | 332-23-1° | A Contractuel |
| Adjoint territorial d'animation | C | ANIM | 370 | 0,00 | 332-23-1° | A Contractuel |
| Adjoint territorial d'animation | C | ANIM | 370 | 0,00 | 332-23-1° | A Contractuel |
| Adjoint territorial d'animation | C | ANIM | 370 | 0,00 | 332-23-1° | A Contractuel |
| Adjoint territorial d'animation | C | ANIM | 370 | 0,00 | 332-23-1° | A Contractuel |
| Adjoint territorial d'animation | C | ANIM | 367 | 0,00 | 332-23-1° | CDD Contractuel en CDD |
| Adjoint territorial d'animation | C | ANIM | 370 | 0,00 | 332-23-1° | A Contractuel |
| Adjoint territorial d'animation | C | ANIM | 367 | 0,00 | 332-23-1° | A Vacataire |
| Adjoint territorial d'animation | C | ANIM | 0 | 1 710,48 | 332-23-1° | A Vacataire |
| Animateur | B | ANIM | 389 | 0,00 | 332-23-1° | CDD Contractuel en CDD |
| Animateur | B | ANIM | 389 | 0,00 | 332-23-1° | A Contractuel |
| Ingénieur | A | TECH | 565 | 0,00 | A Autres | CDD Contractuel en CDD |





| AGENTS NON TITULAIRES EN FONCTION AU 01/01/N | CATEGORIES (1) | SECTEUR (2) | REMUNERATION (3) | | CONTRAT | |
|---|---|---|---|---|---|---|
| | | | Indice (8) | Euros | Fondement du contrat (4) | Nature du contrat (5) |
| Ingénieur | A | TECH | 518 | 0,00 | A Autres | A Contractuel |
| Rédacteur | B | ADM | 415 | 0,00 | 332-8-2° | CDD Contractuel en CDD |
| Rédacteur | B | ADM | 389 | 0,00 | A Autres | A Contractuel |
| Technicien | B | TECH | 452 | 0,00 | 332-8-2° | A Contractuel |
| Technicien | B | TECH | 500 | 0,00 | 332-8-2° | A Contractuel |
| **Agents occupant un emploi non permanent (7)** | | | | **16 585,29** | | |
| sans grade ou sans emploi | C | PM | 0 | 805,20 | A Autres | CDD Contractuel en CDD |
| sans grade ou sans emploi | C | PM | 0 | 1 158,15 | 332-23-1° | A AUTRES |
| sans grade ou sans emploi | C | PM | 0 | 1 842,21 | A Autres | A Contractuel de droit privé (CAE) |
| sans grade ou sans emploi | C | PM | 0 | 0,00 | 332-23-1° | A Vacataire |
| sans grade ou sans emploi | C | PM | 0 | 0,00 | 332-23-1° | A Vacataire |
| sans grade ou sans emploi | C | PM | 0 | 0,00 | 332-23-1° | A Vacataire |
| sans grade ou sans emploi | C | PM | 0 | 289,55 | 332-23-1° | A Vacataire |
| sans grade ou sans emploi | C | PM | 0 | 654,80 | 332-23-1° | A Vacataire |
| sans grade ou sans emploi | C | PM | 0 | 1 175,98 | 332-23-1° | A Vacataire |
| sans grade ou sans emploi | C | PM | 0 | 1 193,80 | 332-23-1° | A Vacataire |
| sans grade ou sans emploi | C | PM | 0 | 1 211,61 | A Autres | A Vacataire |
| sans grade ou sans emploi | C | PM | 0 | 1 282,86 | 332-23-1° | A Vacataire |
| sans grade ou sans emploi | C | PM | 0 | 1 300,69 | 332-23-1° | A Vacataire |
| sans grade ou sans emploi | C | PM | 0 | 1 394,22 | 332-23-1° | A Vacataire |
| sans grade ou sans emploi | C | PM | 0 | 2 013,39 | 332-23-1° | A Vacataire |
| sans grade ou sans emploi | C | PM | 0 | 2 262,83 | 332-23-1° | A Vacataire |
| **TOTAL GENERAL** | | | | **18 295,77** | | |

(1) CATEGORIES : A, B ou C.

(2) SECTEUR ADM : Administratif.
TECH : Technique.
URB : Urbanisme (dont aménagement urbain).
S : Social.
MS : Médico-social.
MT : Médico-technique.
SP : Sportif.
CULT : Culturel.
ANIM : Animation.
POL : Police.
POMP : Sapeurs-pompiers.
A : Emplois non cités.

(3) REMUNERATION : Référence à un indice brut (indique le niveau de l'échelle brute) de la fonction publique ou en euros annuels bruts (indique l'ensemble des éléments de la rémunération brute annuelle).

(4) CONTRAT : Mode du contrat (mode général de la fonction publique - CGFP)
332-23-1° : Accroissement temporaire d'activité pour une durée maximale de deux mois.
332-23-2° : Accroissement saisonnier d'activité pour une durée maximale de six mois.
332-24 : Contrat de projet pour une durée minimale d'un an et une durée maximale fixée par les autres alinéas de la loi ans.
332-13 : Remplacement d'un fonctionnaire momentané à servir à temps partiel ou indisponible.
332-14 : Vacance temporaire d'un emploi.
332-8-1° : Absence de cadre d'emplois de fonctionnaires susceptibles d'assurer les fonctions correspondantes.
332-8-2° : Justifié par les besoins des services sous la nature des fonctions, sous réserve qu'aucun fonctionnaire territorial n'a pu être recruté dans les conditions prévues par le CGFP.
332-8-3° : Communes de moins de 1 000 habitants et groupements de communes regroupant moins de 15 000 habitants.
332-8-4° : Communes nouvelles issues de fusion de communes de moins de 1 000 habitants, pendant trois ans suivant la création, et le cas échéant, jusqu'au premier renouvellement du conseil municipal.
332-8-5° : Autres collectivités territoriales ou établissements mentionnés à l'article L. 4, pour les emplois dont la quotité de temps de travail est inférieure à 50 %.
332-8-6° : Emplois des communes (< 2 000 hab.) et des groupements de communes (<10 000 hab.) dont la création ou suppression dépend de la décision d'une autorité.
332-E : Contractuel territorial sur emploi permanent - peut être nommé en qualité de fonctionnaire stagiaire par l'autorité territoriale.
332-10 : Contrat à durée indéterminée en application de l'article L. 332-8 avec un agent contractuel territorial qui justifie d'une durée de services publics de six ans au moins.
332-11 : Contrat à durée indéterminée lorsque l'agent contractuel territorial concerné remplit à son l'échéance de son contrat les conditions d'ancienneté mentionnées à l'article L. 332-10.
326_152 : Modalités particulières : recrutement sans concours, parcours d'accès à la fonction publique, pervenches en mission de handicap (CGFP art. L326 et L 352).

Envoyé en préfecture le 18/04/2025
Reçu en préfecture le 18/04/2025
Publié le
ID : 081-218102713-20250410-DL250410033-BF



(2) 3-4-5-3 : Emplois supérieurs de la fonction publique territoriale (emplois fonctionnels de direction).
3-5-3-10 : Collaborateurs de cabinet.
3-5-3-2 : Collaborateurs de groupes d'élus.
(3) Délégataires :
(4) Les contrat(s) est titulaire d'un contrat à durée déterminée (CDD) ou d'un contrat à durée indéterminée (CDI). Les contrats particuliers devront être libellés « A - autres » et seront l'objet d'une présentation par « contrats autres ».
(5) Hors emplois permanent de la fonction publique territoriale, les agents non titulaires recrutés sur le fondement des articles 332-8 332-13, 332-14, 332-26, 352 du CGFP, ainsi que les agents qui sont titulaires d'un contrat à durée indéterminée pris sur le fondement des articles 332-11 du CGFP.
(7) Occupant un emploi non permanent de la fonction publique territoriale: les agents non titulaires recrutés sur le fondement des articles 332-23, 332-24, 333-1 à 333-10 et 333-12.
(8) Si un contrat fixe comme référence de rémunération un traitement non actuelle, il convient de mentionner le chiffre correspondant à l'article 6 décret 85-1148 du 24 octobre 1985.





| IV – ANNEXES | IV |
|---|---|
| ANNEXES PATRIMONIALES<br>LISTE DES ORGANISMES DANS LESQUELS LA COLLECTIVITE A PRIS UN ENGAGEMENT FINANCIER | B10 |

## LISTE DES ORGANISMES DANS LESQUELS LA COLLECTIVITE A PRIS UN ENGAGEMENT FINANCIER

Les documents financiers et comptables de ces organismes sont mis à la disposition du public à HOTEL DE VILLE, Parc Georges Spénale, 81370 SAINT-SULPICE LA POINTE (1).
Toute personne a le droit de demander communication à ses frais.

| Nature de l'engagement (2) | Nom de l'organisme | Raison sociale de l'organisme | Nature juridique de l'organisme | Montant de l'engagement |
|---|---|---|---|---|
| **Délégation de service public (3) (4)** | | | | |
| **Détention d'une part du capital** | | | | |
| **Garantie ou cautionnement d'un emprunt** | | | | |
| 25/05/2009 - CONSTRUCTION DE 19 LOGEMENTS AVENUE DES CAPUCINES | TARN HABITAT | | CAISSE DES DEPOTS ET CONSIG | 68 575,88 |
| 06/08/2009 - CONSTRUCTION DE 19 LOGEMENTS AVENUE DES CAPUCINES | TARN HABITAT | | CAISSE DES DEPOTS ET CONSIG | 119 607,06 |
| 06/08/2009 - CONSTRUCTION DE 3 LOGEMENTS AVENUE DES CAPUCINES | TARN HABITAT | | CAISSE DES DEPOTS ET CONSIG | 60 110,50 |
| 06/08/2009 - CONSTRUCTION DE 3 LOGEMENTS AVENUE DES CAPUCINES | TARN HABITAT | | CAISSE DES DEPOTS ET CONSIG | 33 245,93 |
| 06/08/2009 - CONSTRUCTION DE 3 LOGEMENTS AVENUE DES CAPUCINES | TARN HABITAT | | CAISSE DES DEPOTS ET CONSIG | 14 786,03 |
| 08/10/2010 - TARN HABITAT ECO PRET LS REHABILITATION | TARN HABITAT | | CAISSE DES DEPOTS ET CONSIG | 7 428,90 |
| 08/10/2010 - GARANTIE D EMPRUNT TARN HABITAT PEPR 02 ECO PRET LS REHABILITATION | TARN HABITAT | | CAISSE DES DEPOTS ET CONSIG | 3 350,60 |
| 08/10/2010 - GARANTIE D'EMPRUNT TARN HABITAT PEPR 02 ECO PRET LS REHABILITATION | TARN HABITAT | | CAISSE DES DEPOTS ET CONSIG | 4 208,08 |
| 19/03/2012 - GARANTIE CONSTRUCTION LOGEMENTS MAISONS CLAIRES | MAISONS CLAIRES | | CAISSE DES DEPOTS ET CONSIG | 75 965,66 |
| 31/12/2012 - GARANTIE PROJET DE CONSTRUCTION MAISONS CLAIRES | MAISONS CLAIRES | | CAISSE DES DEPOTS ET CONSIG | 19 532,63 |
| 01/01/2013 - GARANTIE PROJET CONSTRUCTION MAISONS CLAIRES | MAISONS CLAIRES | | CAISSE DES DEPOTS ET CONSIG | 1 769,84 |
| 01/01/2013 - GARANTIE PROJET CONSTRUCTIONS MAISONS CLAIRES | MAISONS CLAIRES | | CAISSE DES DEPOTS ET CONSIG | 5 709,99 |
| 15/12/2014 - CONSTRUCTION PATRIMOINE SA LANGUEDOCIENNE HLM | PATRIMOINE SA LANGUEDOCIENNE | | CAISSE DES DEPOTS ET CONSIG | 149 037,13 |
| 15/12/2014 - CONSTRUCTION PATRIMOINE SA LANGUEDOCIENNE HLM | PATRIMOINE SA LANGUEDOCIENNE HLM | | CAISSE DES DEPOTS ET CONSIG | 159 265,27 |
| 15/12/2014 - CONSTRUCTION PATRIMOINE SA LANGUEDOCIENNE HLM | PATRIMOINE SA LANGUEDOCIENNE | | CAISSE DES DEPOTS ET CONSIG | 55 594,50 |
| 31/12/2014 - CONSTRUCTION HLM PATRIMOINE LANGUEDOCIENNE | PATRIMOINE SA LANGUEDOCIENNE | | CAISSE DES DEPOTS ET CONSIG | 310 438,15 |

Envoyé en préfecture le 18/04/2025
Reçu en préfecture le 18/04/2025
Publié le
ID : 081-218102713-20250410-DL250410033-BF



| Nature de l'engagement (2) | Nom de l'organisme | Raison sociale de l'organisme | Nature juridique de l'organisme | Montant de l'engagement |
|---|---|---|---|---|
| - GARANTIE D'EMPRUNT TARN HABITAT PEPR 08 ECO SS PREFI 16-20 ANS | TARN HABITAT | | CAISSE DES DEPOTS ET CONSIG | 63 206,56 |
| - GARANTIE D'EMPRUNT TARN HABITAT PEPR 08 ECO PRET TLA SS PREFI 16-20 ANS | TARN HABITAT | | CAISSE DES DEPOTS ET CONSIG | 21 152,07 |
| 01/07/2018 - GARANTIE CONSTRUCTIONS MAISONS CLAIRES | MAISONS CLAIRES | | CAISSE DES DEPOTS ET CONSIG | 14 324,49 |
| 13/11/2018 - GARANTIE EMPRUNT CCAS ST SULPICE | LA BANQUE POSTALE | | LA BANQUE POSTALE | 695,66 |
| 18/11/2019 - GARANTIE EMPRUNT TARN HABITAT REHABILITATION 42 LOGEMENTS VACAYRIAL | BANQUE DES TERRITOIRES | | BANQUE DES TERRITOIRES | 13 785,26 |
| 01/01/2020 - GARANTIE D EMPRUNT TARN HABITAT GLAIF 01 GLOB PRETS LOC AIDES INSERT FIX | TARN HABITAT | | CAISSE DES DEPOTS ET CONSIG | 3 110,87 |
| 01/01/2020 - GPCDF 01 GLOB PRET LOC AIDES H INSERT F | TARN HABITAT | | CAISSE DES DEPOTS ET CONSIG | 3 646,37 |
| 10/11/2020 - CONSTRUCTION DE 11 LOGEMENTS RUE DES MARCHANDS. | 3F OCCITANIE | | BANQUE DES TERRITOIRES | 25 555,27 |
| 01/12/2020 - GARANTIE EMPRUNT TARN HABITAT construction 8 logements Moleinncade | BANQUE DES TERRITOIRES | | BANQUE DES TERRITOIRES | 135 144,09 |
| 01/12/2020 - GPAMF 01 GLOB PRETS AMELIORATION FIX | TARN HABITAT | | CAISSE DES DEPOTS ET CONSIG | 32 033,96 |
| 31/12/2020 - CONSTRUCTION DE 32 LOGEMENTS LES JARDINS DE LA MONGE RUE DU COLONEL BELTRANE | 3F OCCITANIE | | BANQUE DES TERRITOIRES | 94 514,82 |
| 01/01/2021 - CONSTRUCTION DE 32 LOGEMENTS LES JARDINS DE LA MONGE RUE DU COLONEL BELTRANE | 3F OCCITANIE | | BANQUE DES TERRITOIRES | 36 693,14 |
| 01/01/2021 - | 3F OCCITANIIE | | BANQUE DES TERRITOIRES | 330 221,59 |
| 01/01/2021 - CONSTRUCTION DE 32 LOGEMENTS LES JARDINS D ELA MONGE RUE DU COLONEL BELTRANE | 3F OCCITANIE | | BANQUE DES TERRITOIRES | 106 241,08 |
| 01/01/2021 - CONSTRUCTION DE 32 LOGEMENTS LES JARDINS DE LA MONGE RUE DU COLONEL BELTRANE | 3F OCCITANIE | | BANQUE DES TERRITOIRES | 53 746,46 |
| 01/01/2021 - | 3F OCCITANIE | | BANQUE DES TERRITOIRES | 13 107,65 |
| 01/01/2021 - CONSTRUCTION DE 11 LOGEMENTS RUE DES MARCHANDS | 3F OCCITANIE | | BANQUE DES TERRITOIRES | 17 192,05 |
| 01/01/2021 - CONSTRUCTION DE 11 LOGEMENTS RUE DES MARCAHANDS | 3F OCCITANIE | | BANQUE DES TERRITOIRES | 80 627,57 |
| 01/01/2021 - CONSTRUCTION DE 11 LOGEMENTS RUE DES MARCHANDS | 3F OCCITANIE | | BANQUE DES TERRITOIRES | 39 786,72 |
| 01/01/2021 - CONSTRUCTIONS DE 11 LOGEMENTS RUE DES MARCHANDS | 3F OCCITANIE | | BANQUE DES TERRITOIRES | 31 031,36 |
| 10/01/2024 - Acquisition VEFA 11 Logements Chemin d'Embrouysset | TARN HABITAT | | BANQUE DES TERRITOIRES | 104 490,44 |
| 10/01/2024 - Acquisition logement VEFA Chemin d'Embrouysset | TARN HABITAT | | BANQUE DES TERRITOIRES | 243 902,48 |
| 10/01/2024 - Acquisition VEFA 11 Logement Chemin d'Embrouysset | TARN HABITAT | | BANQUE DES TERRITOIRES | 182 166,02 |
| **Subventions supérieures à 75 000 € ou représentant plus de 50 % du produit figurant au compte de résultat de l'organisme** | | | | |





| Nature de l'engagement (2) | Nom de l'organisme | Raison sociale de l'organisme | Nature juridique de l'organisme | Montant de l'engagement |
|---|---|---|---|---|
| **Autres** | | | | |

(1) Hôtel de la collectivité et autres lieux publics désignés par la collectivité.
(2) Indiquer la date de la décision délibérations, contrats au dénouement de l'exercice.
(3) Préciser la nature de la délégation (concession, affermage, régie intéressée, ...).
(4) Les délégations pour lesquels un engagement hors bilan est envisagé sont l'objet d'une inscription dans l'état relatif aux autres engagements donnés.

Envoyé en préfecture le 18/04/2025
Reçu en préfecture le 18/04/2025
Publié le
ID : 081-218102713-20250410-DL250410033-BF



| IV – ANNEXES | IV |
|---|---|
| ANNEXES PATRIMONIALES – LISTE DES ORGANISMES DE REGROUPEMENT | B11.1 |

## LISTE DES ORGANISMES DE REGROUPEMENT AUXQUELS ADHERE LA COLLECTIVITE

| DESIGNATION DES ORGANISMES | Date d'adhésion | Mode de participation (1) | Montant du financement |
|---|---|---|---|
| **Syndicats mixtes (article L. 5721-2 du CGCT)** | | | |
| **EPCI** | | | |
| **Autres organismes de regroupement** | | | |

(1) Indiquer si le financement est fait par TPZ, TPU, TPU + fiscalité additionnelle ou sans fiscalité propre.





| IV – ANNEXES | IV |
|---|---|
| ANNEXES PATRIMONIALES – LISTE DES ETABLISSEMENTS PUBLICS CREES | B11.2 |

## LISTE DES ETABLISSEMENTS PUBLICS CREES

| Catégorie d'établissement (1) | Intitulé / objet de l'établissement | Date de création | Date de délibération | Nature de l'activité (SPIC/SPA) | TVA (oui / non) |
|---|---|---|---|---|---|
| SPIC | ENERGIES RENOUVELABLES | | | | oui |

(1) Il s'agit de mentionner les établissements publics créés par la collectivité pour l'exploitation directe d'un service public relevant de sa compétence.
Pour rappel, la collectivité a l'obligation de constituer une régie si le service concerné est de nature administrative et n'est pas de nature, par leur nature, ou par la loi, ne pouvoir être assurés que par la collectivité elle-même (cf. article L. 1412-2 du CGCT).
Les régies dotées d'avoirs peuvent, au choix de la collectivité, être dotées :
- soit de la personnalité morale et de l'autonomie financière
- soit de la seule autonomie financière.
Cependant, il convient de préciser que seules les régies dotées de la personnalité morale et de l'autonomie financière sont dénommées établissement public et doivent être inscrites dans cet état.

Envoyé en préfecture le 18/04/2025
Reçu en préfecture le 18/04/2025
Publié le
ID : 081-218102713-20250410-DL250410033-BF



| IV – ANNEXES | IV |
|---|---|
| ANNEXES PATRIMONIALES – LISTE DES SERVICES INDIVIDUALISES DANS UN BUDGET ANNEXE | B11.3 |

**LISTE DES SERVICES INDIVIDUALISES DANS UN BUDGET ANNEXE**

| Catégorie de services (1) | Intitulé / objet du service | Date de création | Date de délibération | N° SIRET | Nature de l'activité (SPIC/SPA) | TVA (oui / non) |
|---|---|---|---|---|---|---|
| | SERVICE PUBLIC ASSAINISSEMENT COLLECTIF | | | 21810271300128 | ASSAINISSEMENT COLLECTIF | non |
| REGIE A AUTONOMIE FINANCIERE | TRANSPORT URBAIN SAINT-SULPICE LA POINTE | | | 21810271300177 | | oui |
| LOTISSEMENT | LOTISSEMENT MONTAUTY | | | 21810271300185 | | oui |
| | SERVICE PUBLIC DE GESTION DES EAUX PLUVIALES URBAINES | | | 21810271300201 | | non |

(1) Exemples de catégories : Régie à seule autonomie financière, opérations d'aménagement, activité locale et nodale-local.





| IV – ANNEXES | IV |
|---|---|
| ANNEXES BUDGETAIRES<br>EQUILIBRE BUDGETAIRE | C1.1 |

## DISPONIBILITE DE RESSOURCES PROPRES PROVENANT DES EXERCICES ANTERIEURS

### *Solde de la section d'investissement de l'exercice N-1 (1)*

| | Propositions nouvelles | Vote (2) |
|---|---|---|
| **Solde d'exécution 001 (A)**<br>montant négatif si déficit (D001)<br>montant positif si excédent (R001) | -109 908,28 | -109 908,28 |
| **Solde des RAR (B)**<br>montant négatif si déficit<br>montant positif si excédent | 188 468,56 | 188 468,56 |
| **Solde de la section investissement de l'exercice N-1 (Solde I = A + B)**<br>Solde positif : excédent de financement<br>Solde négatif : besoin de financement | 78 560,28 | 78 560,28 |

### *Disponibilité des ressources propres provenant des exercices antérieurs après financement de la section investissement de l'exercice N-1 (1)*

| | Propositions nouvelles | Vote (2) |
|---|---|---|
| **Affectation au 1068 (C)** | 1 200 000,00 | 1 200 000,00 |
| **Solde de la section investissement de l'exercice N-1 (Solde I)**<br>Solde positif : excédent de financement<br>Solde négatif : besoin de financement | 78 560,28 | 78 560,28 |
| **Disponibilité de ressources propres des exercices antérieurs (Solde II = C + Solde I)**<br>Solde positif : ressources disponibles pour la couverture de l'annuité<br>Solde négatif : absence de ressources propres provenant des exercices antérieurs pour la couverture de l'annuité | 1 278 560,28 | 1 278 560,28 |

## COUVERTURE DE L'ANNUITE DE LA DETTE PAR LES RESSOURCES PROPRES - PETIT EQUILIBRE

| | Propositions nouvelles | Vote |
|---|---|---|
| **Dépenses de l'exercice à couvrir par des ressources propres (D)(3)** | 900 000,00 | 900 000,00 |
| **Ressources propres externes et internes de l'exercice (E)(3)** | 2 193 827,09 | 2 193 827,09 |
| **Couverture de l'annuité de la dette (Solde III = E - D)**<br>Solde positif : annuité de la dette couverte<br>Solde négatif : annuité de la dette non couverte par les ressources de l'exercice, vérifier la couverture par les éventuelles ressources disponibles des exercices antérieurs (cf. solde II) | 1 293 827,09 | 1 293 827,09 |

*(1) Eléments à compléter uniquement s'il y a eu reprise des résultats, anticipée ou classique*

*(2) Cumul des crédits de l'exercice votés ou reportés*

*(3) Les RAR étant intégrés au calcul des ressources propres provenant des exercices antérieurs, seuls les crédits de l'exercice sont à inscrire. Le détail des crédits est présenté aux états suivants : "Equilibre budgétaire - Dépenses" et "Equilibre budgétaire - Recette"*

Envoyé en préfecture le 18/04/2025
Reçu en préfecture le 18/04/2025
Publié le
ID : 081-218102713-20250410-DL250410033-BF



| IV – ANNEXES | IV |
|---|---|
| ANNEXES BUDGETAIRES<br>EQUILIBRE BUDGETAIRE – DEPENSES | C1.2 |

## DEPENSES A COUVRIR PAR DES RESSOURCES PROPRES

| (1) | Libellé (1) | Propositions nouvelles | Vote (2) | |
|---|---|---|---|---|
| | **ENSES TOTALES A COUVRIR PAR DES RESSOURCES PRES = A + B** | **900 000,00** | I | **900 000,00** |
| | **mprunts et dettes assimilées (A)** | **765 000,00** | | **765 000,00** |
| | Emprunts obligataires | 0,00 | | 0,00 |
| | Emprunts en euros | 753 300,00 | | 753 300,00 |
| | Emprunts en devises | 0,00 | | 0,00 |
| 41 | Opérations afférentes à l'emprunt | 0,00 | | 0,00 |
| | Avances consolidées du Trésor | 0,00 | | 0,00 |
| | Emprunts sur comptes spéciaux du Trésor | 0,00 | | 0,00 |
| | Autres emprunts et dettes | 11 700,00 | | 11 700,00 |
| | Autres emprunts | 0,00 | | 0,00 |
| | Bons à moyen terme négociables | 0,00 | | 0,00 |
| 168 | Autres dettes | 0,00 | | 0,00 |
| | **Dépenses et transferts à déduire des ressources propres (B)** | **135 000,00** | | **135 000,00** |
| *10…* | *Reprise de dotations, fonds divers et réserves* | | | |
| 10… | Reversement de dotations, fonds divers et réserves | | | |
| *139* | *Subv. invest. transférées cpte résultat* | *135 000,00* | | *135 000,00* |

(1) Détailler les chapitres budgétaires par article conformément au plan de comptes.
(2) Crédits de l'exercice votés lors de la séance.





| IV – ANNEXES | IV |
|---|---|
| ANNEXES BUDGETAIRES<br>EQUILIBRE BUDGETAIRE – RECETTES | C1.3 |

## RESSOURCES PROPRES

| Art. (1) | Libellé (1) | Propositions nouvelles | Vote (2) | |
|---|---|---|---|---|
| **RECETTES (RESSOURCES PROPRES) = a + b** | | **2 193 827,09** | III | **2 193 827,09** |
| **Ressources propres externes de l'année (a)** | | **712 000,00** | | **712 000,00** |
| 10222 | FCTVA | 412 000,00 | | 412 000,00 |
| 10226 | Taxe d'aménagement (3) | 300 000,00 | | 300 000,00 |
| 10227 | Versement pour sous densité | 0,00 | | 0,00 |
| 10228 | Autres fonds d'investissement | 0,00 | | 0,00 |
| 13146 | Attributions compensation investissement | 0,00 | | 0,00 |
| 13156 | Attributions compensation investissement | 0,00 | | 0,00 |
| 13246 | Attributions compensation investissement | 0,00 | | 0,00 |
| 13256 | Attributions compensation investissement | 0,00 | | 0,00 |
| 138 | Autres subventions invest. non transf. | 0,00 | | 0,00 |
| 26… | Participations et créances rattachées | | | |
| 27… | Autres immobilisations financières | | | |
| **Ressources propres internes de l'année (b) (4)** | | **1 481 827,09** | | **1 481 827,09** |
| *15…* | *Provisions pour risques et charges* | | | |
| *169* | *Primes de remboursement des obligations* | *0,00* | | *0,00* |
| *26…* | *Participations et créances rattachées* | | | |
| *27…* | *Autres immobilisations financières* | | | |
| *28…* | *Amortissement des immobilisations* | | | |
| *2802* | *Frais liés à la réalisation de document* | *800,00* | | *800,00* |
| *28031* | *Frais d'études* | *43 060,00* | | *43 060,00* |
| *28033* | *Frais d'insertion* | *1 245,00* | | *1 245,00* |
| *28041581* | *Autres grpts-Biens mob., mat. et études* | *9 350,00* | | *9 350,00* |
| *28041582* | *Autres grpts - Bâtiments et installat°* | *300,00* | | *300,00* |
| *2805* | *Licences, logiciels, droits similaires* | *21 900,00* | | *21 900,00* |
| *2811* | *Terrains de gisement* | *0,00* | | *0,00* |
| *28121* | *Plantations d'arbres et d'arbustes* | *1 550,00* | | *1 550,00* |
| *28128* | *Autres aménagements de terrains* | *7 565,00* | | *7 565,00* |
| *281318* | *Autres bâtiments publics* | *2 490,00* | | *2 490,00* |
| *281351* | *Bâtiments publics* | *133 500,00* | | *133 500,00* |
| *28138* | *Autres constructions* | *1 167,00* | | *1 167,00* |
| *28151* | *Réseaux de voirie* | *138 200,00* | | *138 200,00* |
| *28152* | *Installations de voirie* | *21 215,00* | | *21 215,00* |
| *281531* | *Réseaux d'adduction d'eau* | *0,00* | | *0,00* |
| *281533* | *Réseaux câblés* | *42,00* | | *42,00* |
| *281534* | *Réseaux d'électrification* | *4 100,00* | | *4 100,00* |
| *281538* | *Autres réseaux* | *8 000,00* | | *8 000,00* |
| *281568* | *Autre matériel, outillage incendie* | *5 250,00* | | *5 250,00* |
| *2815731* | *Matériel roulant* | *44 250,00* | | *44 250,00* |
| *2815738* | *Autre matériel et outillage de voirie* | *1 800,00* | | *1 800,00* |
| *28158* | *Autres inst.,matériel,outil. techniques* | *80 666,00* | | *80 666,00* |
| *28181* | *Installations générales, aménagt divers* | *9 350,00* | | *9 350,00* |
| *281828* | *Autres matériels de transport* | *8 300,00* | | *8 300,00* |
| *281831* | *Matériel informatique scolaire* | *14 000,00* | | *14 000,00* |
| *281838* | *Autre matériel informatique* | *35 000,00* | | *35 000,00* |
| *281841* | *Matériel de bureau et mobilier scolaire* | *11 000,00* | | *11 000,00* |
| *281848* | *Autres matériels de bureau et mobiliers* | *47 600,00* | | *47 600,00* |
| *28185* | *Matériel de téléphonie* | *1 300,00* | | *1 300,00* |
| *28188* | *Autres immo. corporelles* | *110 000,00* | | *110 000,00* |

Envoyé en préfecture le 18/04/2025
Reçu en préfecture le 18/04/2025
Publié le
ID : 081-218102713-20250410-DL250410033-BF



| (1) | Libellé (1) | Propositions nouvelles | Vote (2) |
|---|---|---|---|
| | *Dépréciations des immobilisations* | | |
| | *Matières premières (et fournitures) (5)* | | |
| | *En-cours de production de biens (5)* | | |
| | *Stocks de produits (5)* | | |
| | *Dépréciation des stocks et en-cours* | | |
| | *Charges à rép. sur plusieurs exercices* | | |
| | *Indemnités de renégociation de la dette* | *22 000,00* | *22 000,00* |
| | *Dépréciation des comptes de tiers* | | |
| | *Dépréciation des comptes financiers* | | |
| | Produits des cessions d'immobilisations | 300 000,00 | 300 000,00 |
| | *Virement de la section de fonctionnement* | *396 827,09* | *396 827,09* |

(1) Les comptes 15, 169, 26, 27, 28, 29, 39, 481, 49 et 59 sont à détailler conformément au plan de comptes.
(2) Crédits de l'exercice votés lors de la séance.
(3) Le compte 10226 peut être utilisé uniquement par les communes et les établissements publics à fiscalité propre.
(4) Les comptes 15, 29, 39, 49 et 59 sont présentés uniquement si la collectivité applique le régime des provisions budgétaires, conformément aux dispositions législatives et réglementaires afférentes.
(5) Les comptes 31, 33 et 35 ne peuvent être utilisés que pour les budgets utilisant la comptabilité de stock. Par conséquent, seuls les budgets retraçant les dépenses et les recettes d'un lotissement ou d'une ZAC peuvent utiliser les comptes susmentionnés.





| IV – ANNEXES | IV |
|---|---|
| AUTRES ELEMENTS D'INFORMATION – LISTE DES SERVICES ASSUJETTIS A LA TVA ET NON ERIGES EN BUDGET ANNEXE | D1 |

## LISTE DES SERVICES ASSUJETTIS A LA TVA ET NON ERIGES EN BUDGET ANNEXE

Envoyé en préfecture le 18/04/2025
Reçu en préfecture le 18/04/2025
Publié le
ID : 081-218102713-20250410-DL250410033-BF



| IV – ANNEXES | IV |
|---|---|
| AUTRES ELEMENTS D'INFORMATION<br>SERVICES FERROVIAIRES REGIONAUX DE VOYAGEURS – VOLET 1 : BUDGET | D2.1 |

**VOLET 1 – BUDGETAIRE (circulaire n° LBL/B/03/10082/C du 11 décembre 2003)**

| DEPENSES | | | RECETTES | | |
|---|---|---|---|---|---|
| FONCTIONNEMENT | Chapitre | Montant | FONCTIONNEMENT | Chapitre | Montant |
| Contribution régionale d'équilibre d'exploitation TTC | | 0,00 | Compensation financière versée par l'Etat au titre de l'exploitation | | 0,00 |
| Autres | | 0,00 | Compensation financière au titre des tarifs sociaux fixés par l'Etat | | 0,00 |
| | | | Matériel | | 0,00 |
| **Sous-total Fonctionnement** | | **0,00** | **Sous-total Fonctionnement** | (B) | **0,00** |

| INVESTISSEMENT | Chapitre | Montant | | | |
|---|---|---|---|---|---|
| Matériel | | 0,00 | | | |
| Autres | | 0,00 | | | |
| **Sous-total Investissement** | | **0,00** | **Effort propre de la Région (A – B)** | (C) | **0,00** |

| | | | | |
|---|---|---|---|---|
| **TOTAL DEPENSES** | (A) | **0,00** | **TOTAL RECETTES (B + C)** | **0,00** |





| IV – ANNEXES | IV |
|---|---|
| AUTRES ELEMENTS D'INFORMATION<br>SERVICES FERROVIAIRES REGIONAUX DE VOYAGEURS – VOLET 2 : COMPTE D'EXPLOITATION | D2.2 |

**Volet 2 – Compte TER SNCF (1) par la collectivité (circulaire n°LBL/B/03/10082/C du 11 décembre 2003)**

| | |
|---|---|
| **Produits d'exploitation courante :** | |
| Produits du trafic | 0,00 |
| Produits annexes au trafic | 0,00 |
| Compensations des réductions tarifaires | 0,00 |
| Travaux pour Tiers | 0,00 |
| Produits hors trafic | 0,00 |
| **Total chiffre d'affaires** | **0,00** |
| Versements des Collectivités | 0,00 |
| Production immobilisée et stockée | 0,00 |
| **Total produits d'exploitation courante** | **0,00** |

| | |
|---|---|
| **Charges d'exploitation courante :** | |
| Personnel – Masse salariale | 0,00 |
| Surcommissions intermédiaires | 0,00 |
| Péage RFF | 0,00 |
| Impôts, taxes et versements assimilés | 0,00 |
| **Total charges d'exploitation courante** | **0,00** |

| | |
|---|---|
| **Facturations majeures :** | |
| Achats stockés | 0,00 |
| Impôts et taxes hors FAP | 0,00 |
| Maintenance matériel roulant | 0,00 |
| Traction trains, conduite et logistique | 0,00 |
| Echange de locomotives entre Activités | 0,00 |
| Energie de traction électrique | 0,00 |
| Energie de traction diesel | 0,00 |
| Entretien/maintenance des installations fixes | 0,00 |
| Prestations télécoms | 0,00 |
| Echange de matériel roulant entre Activités | 0,00 |
| Prestations trains | 0,00 |
| Contribution de service Activité Gare | 0,00 |
| Transport en service | 0,00 |
| **Total facturations majeures** | **0,00** |
| **Prestations de main d'œuvre inter-domaines :** | 0,00 |
| - Dont Etablissements autres que EEX | 0,00 |
| - Dont Etablissements EEX | 0,00 |
| Autres facturations | 0,00 |

Envoyé en préfecture le 18/04/2025
Reçu en préfecture le 18/04/2025
Publié le
ID : 081-218102713-20250410-DL250410033-BF



| | |
|---|---|
| Total facturations internes | 0,00 |
| **TOTAL CHARGES (2)** | **0,00** |
| Contributions aux ECE | 0,00 |
| **EXCEDENT BRUT D'EXPLOITATION (3)** | **0,00** |
| Dotations aux amortissements | 0,00 |
| Reprise de subvention et écart de réévaluation | 0,00 |
| Variation des provisions/transfert de charges | 0,00 |
| Autres produits et charges de gestion courante | 0,00 |
| **Total dotations, reprises, transferts et autres** | **0,00** |
| **RESULTAT D'EXPLOITATION (4)** | **0,00** |
| Resultat financier | 0,00 |
| **RESULTAT COURANT (5)** | **0,00** |
| Résultat spécifique | 0,00 |
| **RESULTAT NET (6)** | **0,00** |

(1) A compléter par « approuvé » ou « non approuvé ».
(2) Total charges = total charges d'exploitation courante + total facturations majorées + total facturations internes.
(3) Excédent brut d'exploitation = total produits d'exploitation courante – total charges.
(4) Résultat d'exploitation = excédent brut d'exploitation – contribution aux ECE + total dotations, reprises, transferts et autres.
(5) Résultat courant = résultat d'exploitation + résultat financier.
(6) Résultat net = résultat courant + résultat spécifique.

Cette annexe correspond au modèle de présentation du compte d'exploitation figurant dans la convention SNCF, elle est donc susceptible de subir des modifications à l'initiative de la SNCF.





| IV – ANNEXES | IV |
|---|---|
| AUTRES ELEMENTS D'INFORMATION – DECISIONS EN MATIERE DE TAUX DES CONTRIBUTIONS | D3 |

| Libellés | | Base notifiée (si connue à la date de vote) | Variation de la base ⅈ (N-1) (%) | Taux, coefficient ou forfait appliqués par décision de l'assemblée délibérante (%, unité ou €) | Variation du taux / N-1 (%) | Produit voté par l'assemblée délibérante | Variation du produit / N-1 (%) |
|---|---|---|---|---|---|---|---|
| **Part régionale des ressources** | | | | | | | |
| TICPE (part définie à l'art. 265 du code des douanes) | SP | 0,00 | 0,00 | 0,00 | 0,00 | 0,00 | 0,00 |
| | Gazole | 0,00 | 0,00 | 0,00 | 0,00 | 0,00 | 0,00 |
| TICPE (majoration définie à l'art. 265 A bis du code des douanes) | SP | 0,00 | 0,00 | 0,00 | 0,00 | 0,00 | 0,00 |
| | Gazole | 0,00 | 0,00 | 0,00 | 0,00 | 0,00 | 0,00 |
| Taxe sur les permis de conduire | | 0,00 | 0,00 | 0,00 | 0,00 | 0,00 | 0,00 |
| Taxe sur les certificats d'immatriculation des véhicules | | 0,00 | 0,00 | 0,00 | 0,00 | 0,00 | 0,00 |
| Taxe spéciale de consommation de produits pétroliers (1) | | 0,00 | 0,00 | 0,00 | 0,00 | 0,00 | 0,00 |
| Taxe sur le transport public aérien et maritime (1) | | 0,00 | 0,00 | 0,00 | 0,00 | 0,00 | 0,00 |
| Taxe relative à l'octroi de mer (1) | | 0,00 | 0,00 | 0,00 | 0,00 | 0,00 | 0,00 |
| Droits assimilés au droit d'octroi de mer auxquels sont soumis les rhums et spiritueux (1) | | 0,00 | 0,00 | 0,00 | 0,00 | 0,00 | 0,00 |
| **Part départementale des ressources** | | | | | | | |
| Taxe d'aménagement | | 0,00 | 0,00 | 0,00 | 0,00 | 0,00 | 0,00 |
| Taxe de publicité foncière et droit d'enregistrement | | 0,00 | 0,00 | 0,00 | 0,00 | 0,00 | 0,00 |
| Taxe sur la consommation finale d'électricité | | 0,00 | 0,00 | 0,00 | 0,00 | 0,00 | 0,00 |
| Taxe sur les remontées mécaniques des zones de montagne | | 0,00 | 0,00 | 0,00 | 0,00 | 0,00 | 0,00 |
| **Part communale des ressources** | | | | | | | |
| TFPB | | 11 034 000,00 | 3,10 | 61,53 0 | 0,00 | 5 020 784,00 | 3,10 |
| TFPNB | | 89 200,00 | 0,73 | 120,74 0 | 0,00 | 107 700,00 | 0,73 |
| CFE | | 0,00 | 0,00 | 0,00 0 | 0,00 | 0,00 | 0,00 |
| Taxe d'habitation sur les résidences secondaires | | 0,00 | 0,00 | 0,00 | 0,00 | 0,00 | 0,00 |
| **TOTAL** | | **0,00** | **0,00** | | | **5 190 918,00** | **3,03** |

(1) Taxes perçues par les collectivités d'Outre-mer.
(2) Détailler les taxes pour lesquelles la collectivité a un pouvoir de modulation.

Envoyé en préfecture le 18/04/2025
Reçu en préfecture le 18/04/2025
Publié le
ID : 081-218102713-20250410-DL250410033-BF



| IV – ANNEXES | IV |
|---|---|
| AUTRES ELEMENTS D'INFORMATION – ETAT DE REPARTITION DE LA TEOM | D4.1 |

(COMMUNES ET GROUPEMENTS DE 10 000 HABITANTS ET PLUS, article L. 2313-1)

## SECTION D'INVESTISSEMENT – DEPENSES

| DEPENSES (1) | | |
|---|---|---|
| Article (2) | Libellé (2) | Montant |
| Remboursement d'emprunts et dettes assimilées | | 0,00 |
| Acquisitions d'immobilisations | | 0,00 |
| Opérations d'équipement (1 ligne par opération) | | 0,00 |
| Autres dépenses éventuelles | | 0,00 |
| Opérations pour compte de tiers (1 ligne par opération) | | 0,00 |
| Total des dépenses réelles | | 0,00 |
| *040* | *Opérations ordre transf. entre sections* | *0,00* |
| *041* | *Opérations patrimoniales* | *0,00* |
| *Total des dépenses d'ordre* | | *0,00* |
| TOTAL GENERAL | | 0,00 |

## SECTION D'INVESTISSEMENT – RECETTES

| RECETTES (1) | | |
|---|---|---|
| Article (2) | Libellé (2) | Montant |
| Souscription d'emprunts et dettes assimilées | | 0,00 |
| Dotations et subventions reçues | | 0,00 |
| Autres recettes éventuelles | | 0,00 |
| Opérations pour compte de tiers (1 ligne par opération) | | 0,00 |
| 024 | Produits des cessions d'immobilisations | 0,00 |
| Total des recettes réelles | | 0,00 |
| *040* | *Opérations ordre transf. entre sections* | *0,00* |
| *041* | *Opérations patrimoniales* | *0,00* |
| *021* | *Virement de la section de fonctionnement (3)* | *0,00* |
| *Total des recettes d'ordre* | | *0,00* |
| TOTAL GENERAL | | 0,00 |

(1) Dépenses et recettes, réelles et ordre, afférentes à l'exercice de la compétence visée à l'article L. 2313-1 du CGCT.
(2) Détailler les chapitres budgétaires par article conformément au plan de comptes appliqué par le collectivité ou l'établissement.





(3) Montant des recettes de fonctionnement transférées en investissement pour le financement des dépenses d'investissement afférentes à l'exercice de la compétence visée à l'article L. 2313-1 du CGCT.

Envoyé en préfecture le 18/04/2025
Reçu en préfecture le 18/04/2025
Publié le
ID : 081-218102713-20250410-DL250410033-BF



| IV – ANNEXES | IV |
|---|---|
| AUTRES ELEMENTS D'INFORMATION – ETAT DE REPARTITION DE LA TEOM | D4.2 |

(COMMUNES ET GROUPEMENTS DE 10 000 HABITANTS ET PLUS, article L. 2313-1)

## SECTION DE FONCTIONNEMENT – DEPENSES

| DEPENSES (1) | | |
|---|---|---|
| Article (2) | Libellé (2) | Montant |
| 011 | Charges à caractère général | 0,00 |
| 012 | Charges de personnel et frais assimilés | 0,00 |
| 65 | Autres charges de gestion courante | 0,00 |
| 66 | Charges financières | 0,00 |
| 67 | Charges spécifiques | 0,00 |
| 68 | Dotations aux provisions, dépréciations (3) | 0,00 |
| 014 | Atténuations de produits | 0,00 |
| | Total des dépenses réelles | 0,00 |
| *042* | *Opérations ordre transf. entre sections* | *0,00* |
| *043* | *Opérations ordre intérieur de la section* | *0,00* |
| *023* | *Virement à la section d'investissement (4)* | *0,00* |
| | *Total des dépenses d'ordre* | *0,00* |
| | TOTAL GENERAL | 0,00 |

## SECTION DE FONCTIONNEMENT – RECETTES

| RECETTES (1) | | |
|---|---|---|
| Article (2) | Libellé (2) | Montant |
| Recettes issues de la TEOM | | 0,00 |
| Dotations et participations reçues | | 0,00 |
| Autres recettes de fonctionnement éventuelles | | 0,00 |
| 70 | Prod. services, domaine, ventes diverses | 0,00 |
| 75 | Autres produits de gestion courante | 0,00 |
| 76 | Produits financiers | 0,00 |
| 77 | Produits spécifiques | 0,00 |
| 78 | Reprises amort., dépréciations, prov. (3) | 0,00 |





| RECETTES (1) | | |
|---|---|---|
| Article (2) | Libellé (2) | Montant |
| 013 | Atténuations de charges | 0,00 |
| | Total des recettes réelles | 0,00 |
| *042* | *Opérations ordre transf. entre sections* | *0,00* |
| *043* | *Opérations ordre intérieur de la section* | *0,00* |
| | *Total des recettes d'ordre* | *0,00* |
| | TOTAL GENERAL | 0,00 |

(1) Dépenses et recettes, réelles et indirectes, afférentes à l'exercice de la compétence visée à l'article L. 2313-1 du CGCT
(2) Détailler les chapitres budgétaires par article conformément au plan de comptes appliqué par la collectivité ou l'établissement.
(3) Si la collectivité ou l'établissement applique les provisions semi-budgétaires.
(4) Montant des recettes de fonctionnement transférées en investissement pour le financement des dépenses d'investissement afférentes à l'exercice de la compétence susmentionnée.

Envoyé en préfecture le 18/04/2025
Reçu en préfecture le 18/04/2025
Publié le
ID : 081-218102713-20250410-DL250410033-BF



| IV – ANNEXES | IV |
|---|---|
| ELEMENTS DU BILAN<br>ETAT DE VENTILATION DES DEPENSES ET RECETTES DES SERVICES D'EAU ET D'ASSAINISSEMENT – SECTION DE FONCTIONNEMENT | D5.1 |

Cet état ne contient pas d'information.





| IV – ANNEXES | IV |
|---|---|
| ELEMENTS DU BILAN<br>ETAT DE VENTILATION DES DEPENSES ET RECETTES DES SERVICES D'EAU ET D'ASSAINISSEMENT – SECTION D'INVESTISSEMENT | D5.2 |

Cet état ne contient pas d'information.

Envoyé en préfecture le 18/04/2025
Reçu en préfecture le 18/04/2025
Publié le
ID : 081-218102713-20250410-DL250410033-BF



| V – ARRETE ET SIGNATURES | V |
|---|---|
| ARRETE ET SIGNATURES | A |

Nombre de membres en exercice : 29
Nombre de membres présents : 18
Nombre de suffrages exprimés : 27
Votants :
Pour : 24
Contre : 3
Abstentions : 0

Date de convocation : 04/04/2025

Proposé par Raphaël BERNARDIN (1),
LE DU CONSEIL MUNICIPAL, le 10/04/2025

Délibéré par l'assemblée LE CONSEIL MUNICIPAL(2), réunie en session ORDINNAIRE
A SAINT-SULPICE LA POINTE, le 10/04/2025
Les membres de l'assemblée délibérante LE CONSEIL MUNICIPAL (2),(3).

| | |
|---|---|
| 001. BERNARDIN Raphaël , MAIRE | |
| 002. MAALLEM Hanane , 1ère adjointe | |
| 003. SAADI Laurent , 2ème adjoint | |
| 004. MARCHAND Nathalie , 3ème adjointe | |
| 005. COUPEY Maxime , 4ème adjoint | |
| 006. BLANC Laurence , 5ème adjointe | |
| 007. BERGONNIER Stéphane , 6ème adjoint | |
| 008. CAPUS Bernard , 7ème Adjoint | |
| 009. MARC Bernadette , conseillère | |
| 010. GINOUX Andrée , conseillère | |
| 011. OURLIAC Alain , conseiller | |
| 012. JOUVE Christian , conseiller | |
| 013. DRABEK Marie-Claude , conseillère | |
| 014. FELIGETTI Jean-Philippe , conseiller | |
| 015. CABARET Jean-Pierre , conseiller | |
| 016. RIGAL Christian , Conseiller | |
| 017. SENEGAS Laurence , conseillère | |
| 018. BELY Nicolas , conseiller | |
| 019. ALBAGNAC Benoit , conseiller | |





| V – ARRETE ET SIGNATURES | V |
|---|---|
| ARRETE ET SIGNATURES | A |

| | |
|---|---|
| 020. PHILIPPE Muriel , conseillère | |
| 021. CARBONNE Emmanuelle , conseillère | |
| 022. PALLUEL Cédric , conseiller | |
| 023. OULD AMER Nadia , conseillère | |
| 024. LASSALLE Julien , conseiller | |
| 025. FILLION Stéphane , Conseiller | |
| 027. LACOSTE Maxime , Conseiller | |
| 027. MANTEAU Isabelle , Conseillère | |
| 028. BROS Sébastien , conseiller | |
| 029. BEAUD Valérie , conseillère | |

Certifié exécutoire par Raphaël BERNARDIN (1), compte tenu de la transmission en préfecture, le , et de la publication le
A Hôtel de Ville, Parc Georges Spénale, 81370 Saint-Sulpice la Pointe, le

(1) Indiquer « la présidente » ou « le président »;
(2) Indiquer la nature de l'assemblée délibérante : du conseil régional de …, de la Collectivité territoriale unique de …, de la métropole de …, du Conseil syndical de …
(3) L'ajout des signataires est désormais facultatif.

Envoyé en préfecture le 18/04/2025
Reçu en préfecture le 18/04/2025
Publié le
ID : 081-218102713-20250410-DL250410033-BF

Envoyé en préfecture le 18/04/2025
Reçu en préfecture le 18/04/2025
Publié le 18/04/2025
ID : 081-218102713-20250410-DL250410033-BF



| V – ARRETE ET SIGNATURES | V |
|---|---|
| ARRETE ET SIGNATURES | A |

Nombre de membres en exercice : 29
Nombre de membres présents : 18
Nombre de suffrages exprimés : 27
VOTES :
Pour : 24
Contre : 3
Abstentions : 0

Date de convocation : 04/04/2025

Présenté par Raphaël BERNARDIN (1),
A SALLE DU CONSEIL MUNICIPAL, le 10/04/2025

Délibéré par l'assemblée LE CONSEIL MUNICIPAL(2), réunie en session ORDINNAIRE
A SAINT-SULPICE LA POINTE, le 10/04/2025
Les membres de l'assemblée délibérante LE CONSEIL MUNICIPAL (2),(3).

| | |
|---|---|
| 001. BERNARDIN Raphaël , MAIRE | |
| 002. MAALLEM Hanane , 1ère adjointe | |
| 003. SAADI Laurent , 2ème adjoint procuration à N. MARCHAND | |
| 004. MARCHAND Nathalie , 3ème adjointe | |
| 005. COUPEY Maxime , 4ème adjoint | |
| 006. BLANC Laurence , 5ème adjointe | |
| 007. BERGONNIER Stéphane , 6ème adjoint | |
| 008. CAPUS Bernard , 7ème Adjoint | |
| 009. MARC Bernadette , conseillère | |
| 010. GINOUX Andrée , conseillère | |
| 011. OURLIAC Alain , conseiller procuration à L. BLANC | |
| 012. JOUVE Christian , conseiller procuration à E. CARBONNE | |
| 013. DRABEK Marie-Claude , conseillère | |
| 014. FELIGETTI Jean-Philippe , conseiller procuration à S. BERGONNIER | |
| 015. CABARET Jean-Pierre , conseiller procuration à B. MARC | |
| 016. RIGAL Christian , Conseiller | |
| 017. SENEGAS Laurence , conseillère procuration à N. OULD AMER | |
| 018. BELY Nicolas , conseiller | |
| 019. ALBAGNAC Benoit , conseiller | |

Envoyé en préfecture le 18/04/2025
Reçu en préfecture le 18/04/2025
Publié le
ID : 081-218102713-20250410-DL250410033-BF



| V – ARRETE ET SIGNATURES | V |
|---|---|
| ARRETE ET SIGNATURES | A |

| | |
|---|---|
| 020. PHILIPPE Muriel , conseillère | |
| 021. CARBONNE Emmanuelle , conseillère | |
| 022. PALLUEL Cédric , conseiller procuration à MC DRABEK | |
| 023. OULD AMER Nadia , conseillère | |
| 024. LASSALLE Julien , conseiller | |
| 025. FILLION Stéphane , Conseiller | |
| ~~026. FILLION Stéphane , Conseiller~~ | |
| 027. MANTEAU Isabelle , Conseillère | |
| 028. LACOSTE Maxime , Conseiller procuration à I. MANTEAU | |
| 029. BROS Sébastien , conseiller | |
| 030. BEAUD Valérie , conseillère procuration à H. MAALLEM | |

Certifié exécutoire par Raphaël BERNARDIN (1), compte tenu de la transmission en préfecture, le , et de la publication le

A Hôtel de Ville, Parc Georges Spénale, 81370 Saint-Sulpice la Pointe, le 10 AVR. 2025

(1) Indiquer « la présidente » ou « le président ».

(2) Indiquer la nature de l'assemblée délibérante : du conseil régional de ..., de la Collectivité territoriale unique de ..., de la métropole de ..., du Conseil syndical de ...

(3) L'ajout des signataires est désormais facultatif.

COMMUNE DE SAINT-SULPICE-la-POINTE (Tarn) 81